

金門港務處108年1-12月份貨櫃統計表

108年	台金航線				小三通航線				金烈航線					
月	航次	進貨櫃	出貨櫃	進出總數	航次	進貨櫃	出貨櫃	進出總數	日次	進貨櫃	出貨櫃	進出總數		
1	206	5,957	6,406	12,363	384	1,697	2,422	4,119	11			0		
2	138	3,717	3,709	7,426	234	1,227	2,018	3,245	10			0		
3	236	7,400	6,314	13,714	410	3,110	3,739	6,849	13			0		
4	218	6,845	6,311	13,156	416	2,732	3,866	6,598	13			0		
5	226	6,828	6,199	13,027	406	2,488	3,196	5,684	14			0		
6	198	4,748	5,181	9,929	374	1,807	2,403	4,210	12			0		
7	200	4,791	5,517	10,308	326	1,362	1,875	3,237	14			0		
8	194	5,023	5,349	10,372	298	1,159	1,629	2,788	13			0		
9	0			0	0			0	0			0		
10	0			0	0			0	0			0		
11	0			0	0			0	0			0		
12	0			0	0			0	0			0		
合計	1,616	45,309	44,986	90,295	2,848	15,582	21,148	36,730	100	0	0	0		
108年	大陸--烈嶼航線				九宮--料羅航線				五種航線合計				核對	
月	航次	進貨櫃	出貨櫃	進出總數	航次	進貨櫃	出貨櫃	進出總數	航次	進卸	出裝	進出總數	料羅裝卸隊	水頭裝卸隊
1	4			0	4			0	609	7,654	8,828	16,482	16,482	0
2	4			0	2			0	388	4,944	5,727	10,671	10,671	0
3	10			0	2			0	671	10,510	10,053	20,563	20,563	0
4	2			0	4			0	653	9,577	10,177	19,754	19,754	0
5	16			0	8			0	670	9,316	9,395	18,711	18,711	0
6	4			0	2			0	590	6,555	7,584	14,139	14,139	0
7	2			0	0			0	542	6,153	7,392	13,545	13,545	0
8	2			0	6			0	513	6,182	6,978	13,160	13,160	0
9	0			0	0			0	0	0	0	0	0	0
10	0			0	0			0	0	0	0	0	0	0
11	0			0	0			0	0	0	0	0	0	0

12	0			0	0			0	0	0	0	0	0	0
合計	44	0.00	0.00	0.00	28	0.00	0.00	0.00	4,636	60,891.00	66,134.00	127,025.00	127,025.00	0.00

金門港務處台金航線貨櫃

年度類別	航次	進卸數	出裝數
100年	3,646	45,022	33,261
101年	2,876	64,271	69,453
102年	2,864	83,496	87,982
103年	2,858	85,444	87,065
104年	2,050	55,789	52,977
105年	2,594	60,498	58,741
106年	2,470	67,072	64,283
107年	2,581	67,378	64,734
108年8月	1,616	45,309	44,986

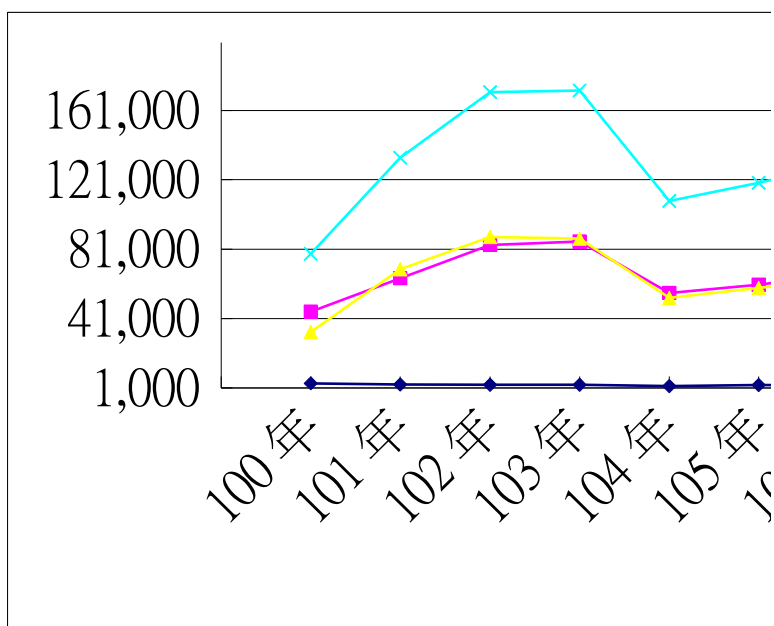

吞吐量年比照表圖

進出總數	
	78,283
	133,724
	171,478
	172,509
	108,766
	119,239
	131,355
	132,112
	90,295

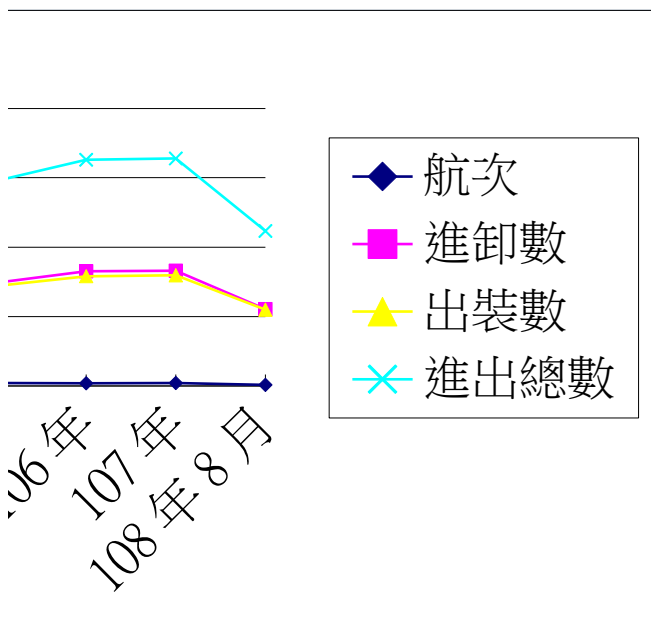

金門港務處金烈水道貨物吞吐量年比照表圖

年度類別	日次	進卸噸	出裝噸	進出總噸
98年	390	9,749.50	0.00	9,749.50
99年	168	6,121.90	0.00	6,121.90
100年	152	6,272.90	0.00	6,272.90
101年	157	6,175.30	0.00	6,175.30
102年	155	6,419.40	0.00	6,419.40
103年	152	6,846.60	0.00	6,846.60
104年	154	15,749.86	0.00	15,749.86
105年	153	20,870.50	0.00	20,870.50
106年	155	25,303.70	0.00	25,303.70
107年	154	26,784.60	0.00	26,784.60
108年8月	100	15,871.20	0.00	15,871.20

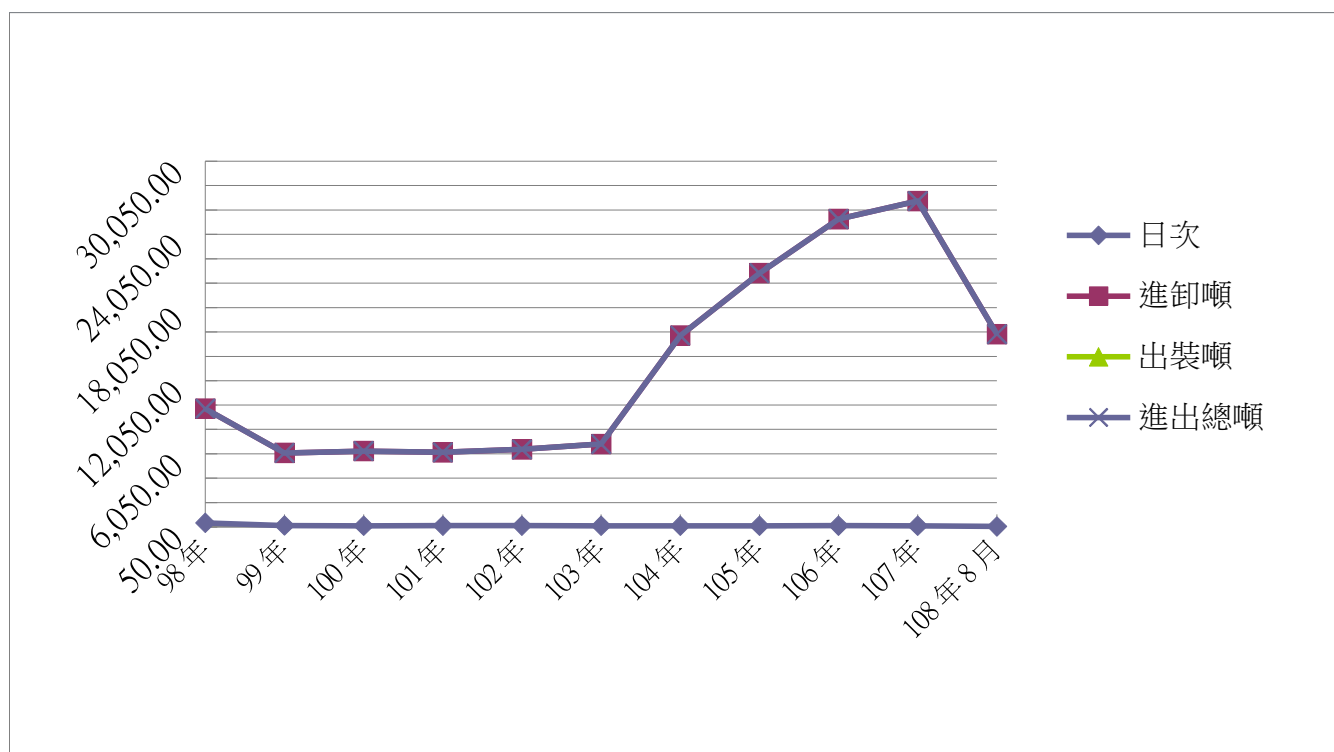

金門港務處金烈水道貨物吞吐量月比照表

年度	103年				104年				105年				106年			
月\項目	日次	進卸噸	出裝噸	進出總噸	日次	進卸噸	出裝噸	進出總噸	日次	進卸噸	出裝噸	進出總噸	日次	進卸噸	出裝噸	進出總噸
1	15	606.60	0.00	606.60	13	577.50	0.00	577.50	13	2,541.80	0.00	2,541.80	12	1,367.20	0.00	1,367.20
2	11	695.20	0.00	695.20	10	462.00	0.00	462.00	11	1,536.70	0.00	1,536.70	11	1,229.80	0.00	1,229.80
3	13	518.00	0.00	518.00	13	505.80	0.00	505.80	13	1,577.80	0.00	1,577.80	14	1,582.20	0.00	1,582.20
4	13	546.10	0.00	546.10	13	488.20	0.00	488.20	12	1,561.30	0.00	1,561.30	12	1,994.90	0.00	1,994.90
5	12	492.10	0.00	492.10	13	591.40	0.00	591.40	13	1,891.70	0.00	1,891.70	14	1,891.80	0.00	1,891.80
6	11	690.50	0.00	690.50	13	595.30	0.00	595.30	13	1,564.10	0.00	1,564.10	13	2,304.60	0.00	2,304.60
7	12	577.70	0.00	577.70	14	2,761.00	0.00	2,761.00	13	1,514.30	0.00	1,514.30	13	2,241.50	0.00	2,241.50
8	12	569.50	0.00	569.50	13	1,967.40	0.00	1,967.40	14	1,531.10	0.00	1,531.10	13	2,264.30	0.00	2,264.30
9	13	520.00	0.00	520.00	13	1,433.50	0.00	1,433.50	12	1,510.30	0.00	1,510.30	13	2,071.00	0.00	2,071.00
10	14	567.60	0.00	567.60	13	1,717.70	0.00	1,717.70	13	1,566.00	0.00	1,566.00	13	2,929.40	0.00	2,929.40
11	12	443.80	0.00	443.80	13	2,258.90	0.00	2,258.90	13	1,964.40	0.00	1,964.40	13	2,681.10	0.00	2,681.10
12	14	619.50	0.00	619.50	13	2,391.16	0.00	2,391.16	13	2,111.00	0.00	2,111.00	14	2,745.90	0.00	2,745.90
合計	152	6,846.60	0.00	6,846.60	154	15,749.86	0.00	15,749.86	153	20,870.50	0.00	20,870.50	155	25,303.70	0.00	25,303.70
年度	107年				108年											
月\項目	日次	進卸噸	出裝噸	進出總噸	日次	進卸噸	出裝噸	進出總噸								
1	14	2,296.60	0.00	2,296.60	11	2,355.60	0.00	2,355.60								
2	9	1,874.60	0.00	1,874.60	10	1,723.60	0.00	1,723.60								
3	13	1,908.60	0.00	1,908.60	13	1,675.40	0.00	1,675.40								
4	13	2,174.30	0.00	2,174.30	13	1,848.30	0.00	1,848.30								
5	13	2,633.20	0.00	2,633.20	14	2,477.70	0.00	2,477.70								
6	13	2,747.90	0.00	2,747.90	12	1,703.80	0.00	1,703.80								
7	13	2,106.60	0.00	2,106.60	14	2,142.40	0.00	2,142.40								
8	14	2,305.00	0.00	2,305.00	13	1,944.40	0.00	1,944.40								
9	12	1,915.70	0.00	1,915.70	0	0.00	0.00	0.00								
10	14	2,620.80	0.00	2,620.80	0	0.00	0.00	0.00								
11	13	2,100.30	0.00	2,100.30	0	0.00	0.00	0.00								

12	13	2,101.00	0.00	2,101.00	0	0.00	0.00	0.00
合計	154	26,784.60	0.00	26,784.60	100	15,871.20	0.00	15,871.20

金門港務處(三港區)90~108年貨物吞吐量年比照表

年度類別	航次	進卸噸	出裝噸	進出總噸	徵收規費	油料
90年	1,412	582,007.56	74,179.75	656,187.31	13,123,746.20	51,472.24
91年	1,430	684,844.80	77,026.16	761,870.96	15,237,419.20	86,808.03
92年	2,192	808,771.07	71,629.87	880,400.94	17,608,018.80	67,722.18
93年	1,872	737,691.68	51,823.26	789,514.94	12,660,783.08	80,064.93
94年	2,090	842,812.97	33,203.76	876,016.73	4,465,877.65	42,897.00
95年	1,890	827,705.00	45,607.13	873,312.13	4,448,168.45	40,803.90
96年	2,820	885,643.65	126,833.92	1,012,477.57	5,145,365.79	41,488.97
97年	3,554	768,389.00	159,902.00	928,291.00	4,729,524.04	44,034.52
98年	4,363	958,369.87	272,414.17	1,230,784.04	6,246,695.04	46,387.42
99年	4,134	1,081,178.48	376,242.67	1,457,421.15	7,378,625.51	45,759.88
100年	8,940	1,239,296.42	351,945.96	1,591,242.38	8,080,163.50	61,975.80
101年	8,484	1,520,236.86	562,064.98	2,082,301.84	10,552,431.62	70,461.21
102年	8,062	1,685,808.15	746,283.07	2,432,091.22	12,289,571.06	64,557.48
103年	7,611	1,703,976.63	746,342.63	2,450,419.26	12,384,011.00	66,207.35
104年	5,613	1,351,815.52	394,070.53	1,745,886.05	8,868,744.87	69,657.31
105年	6,904	1,288,450.72	477,765.26	1,766,215.98	8,960,677.18	64,798.64
106年	7,932	1,457,500.28	533,720.21	1,991,220.49	10,078,822.49	61,360.02
107年	8,055	1,659,083.33	592,861.40	2,251,944.73	11,376,221.19	58,248.78
108年8月	5,426	1,172,978.07	409,611.85	1,582,589.92	8,000,753.62	43,902.02

90~108年貨物噸位比較圖

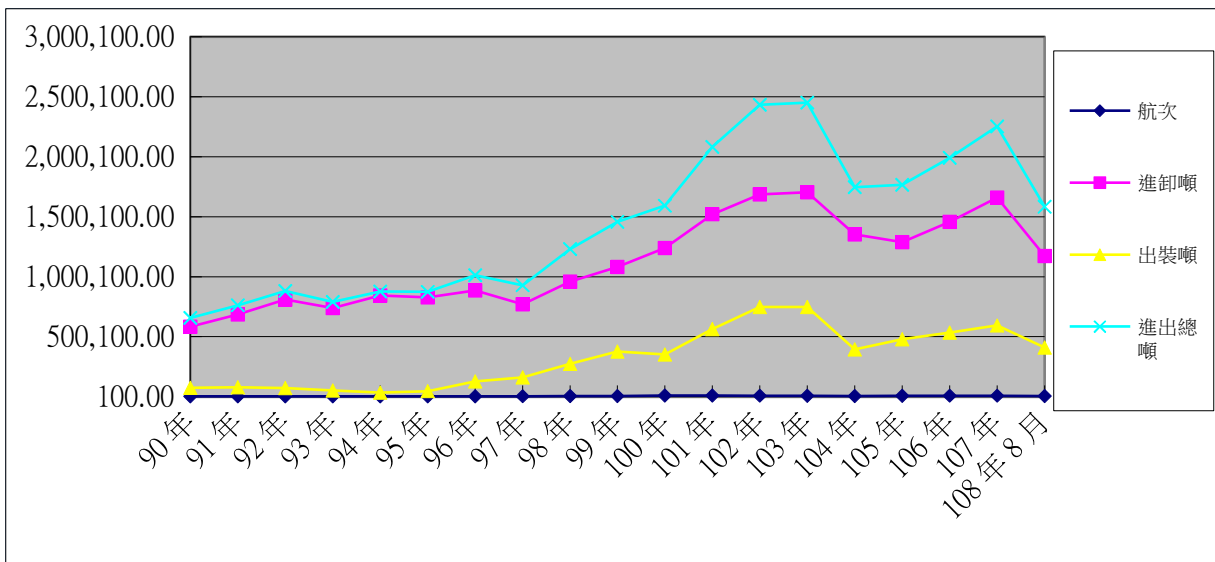

90~108年應徵收規費金額比較圖

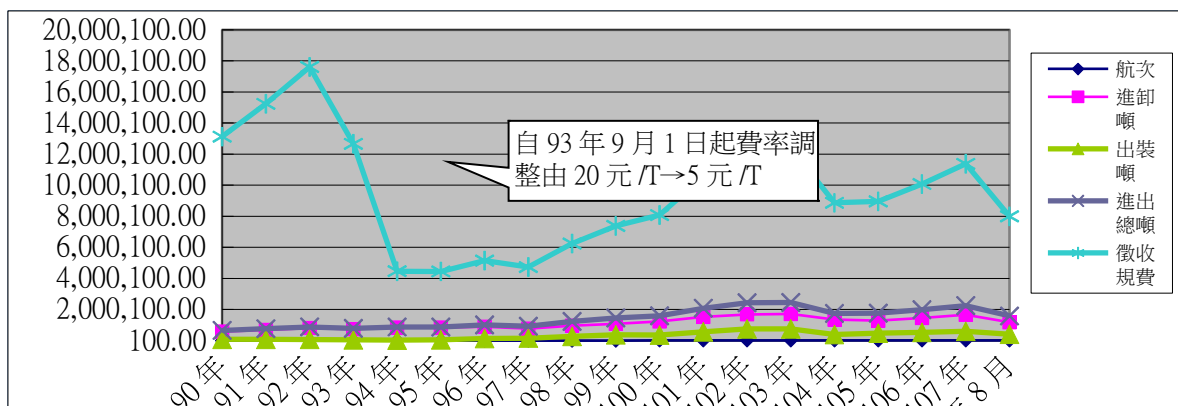

金門港務處(三港區)貨物吞吐量月比照表

年度	103年				104年				105年				106年			
月\項目	航次	進卸噸	出裝噸	進出總噸	航次	進卸噸	出裝噸	進出總噸	航次	進卸噸	出裝噸	進出總噸	航次	進卸噸	出裝噸	進出總噸
1	584	140,553.33	57,426.84	197,980.17	535	126,567.15	40,895.03	167,462.18	556	124,490.73	42,616.63	167,107.36	574	102,720.85	36,114.09	138,834.94
2	351	76,937.91	30,193.26	107,131.17	267	74,362.49	19,190.60	93,553.09	315	55,278.08	26,205.28	81,483.36	508	86,913.65	34,996.72	121,910.37
3	730	154,901.83	79,563.36	234,465.19	376	103,893.11	27,140.02	131,033.13	676	125,202.39	53,639.85	178,842.24	698	128,662.66	46,487.72	175,150.38
4	701	155,641.55	83,148.08	238,789.63	451	120,538.62	35,461.89	156,000.51	637	116,120.93	47,032.40	163,153.33	690	130,902.42	50,253.29	181,155.71
5	748	164,218.21	87,341.26	251,559.47	472	115,371.76	31,993.27	147,365.03	675	108,021.35	48,933.18	156,954.53	714	131,533.29	52,152.43	183,685.72
6	689	147,493.60	74,610.36	222,103.96	461	102,456.96	32,922.92	135,379.88	572	112,406.06	33,544.64	145,950.70	720	128,713.57	48,358.70	177,072.27
7	666	148,600.65	60,546.98	209,147.63	531	122,327.59	33,420.20	155,747.79	581	104,804.27	35,708.85	140,513.12	666	124,760.80	41,500.83	166,261.63
8	657	140,909.50	59,393.16	200,302.66	489	111,385.97	29,897.40	141,283.37	533	97,936.65	33,897.44	131,834.09	680	130,695.54	41,424.41	172,119.95
9	612	133,269.89	53,276.49	186,546.38	470	116,743.41	32,246.08	148,989.49	445	84,040.35	32,132.73	116,173.08	580	108,752.63	44,015.00	152,767.63
10	640	160,855.44	57,791.45	218,646.89	501	112,965.00	36,127.70	149,092.70	587	107,693.04	38,793.21	146,486.25	626	116,253.15	41,381.50	157,634.65
11	629	148,728.79	58,912.35	207,641.14	529	128,951.95	36,102.21	165,054.16	648	117,507.57	39,937.76	157,445.33	724	128,216.06	46,805.42	175,021.48
12	604	131,965.93	44,139.04	176,104.97	531	116,251.51	38,673.21	154,924.72	679	134,949.30	45,323.29	180,272.59	752	139,375.66	50,230.10	189,605.76
合計	7,611	1,704,076.63	746,342.63	2,450,419.26	5,613	1,351,815.52	394,070.53	1,745,886.05	6,904	1,288,450.72	477,765.26	1,766,215.98	7,932	1,457,500.28	533,720.21	1,991,220.49
年度	107年				108年											
月\項目	航次	進卸噸	出裝噸	進出總噸	航次	進卸噸	出裝噸	進出總噸								
1	708	127,914.46	50,005.50	177,919.96	722	167,262.37	49,306.90	216,569.27								
2	400	83,042.78	23,114.30	106,157.08	496	107,866.78	38,378.40	146,245.18								
3	752	141,023.07	58,345.70	199,368.77	768	175,425.66	73,185.22	248,610.88								
4	710	142,010.86	68,789.71	210,800.57	748	171,085.33	69,001.43	240,086.76								
5	747	140,143.52	57,346.83	197,490.35	766	179,993.66	64,210.91	244,204.57								
6	652	133,920.32	48,391.79	182,312.11	670	127,628.71	42,190.08	169,818.79								
7	664	130,986.35	48,262.39	179,248.74	648	122,393.12	38,762.19	161,155.31								
8	662	150,747.84	37,213.15	187,960.99	608	121,322.44	34,576.72	155,899.16								
9	650	131,219.47	45,445.46	176,664.93	0	0.00	0.00	0.00								
10	658	132,033.41	44,793.64	176,827.05	0	0.00	0.00	0.00								
11	724	174,346.98	62,740.00	237,086.98	0	0.00	0.00	0.00								

12	728	171,694.28	48,412.93	220,107.21	0	0.00	0.00	0.00
合計	8,055	1,659,083.33	592,861.40	2,251,944.73	5,426	1,172,978.07	409,611.85	1,582,589.92

金門港務處108年1-12月份台灣、大陸--烈嶼航線 (不含勤和裝卸)

月	航次	進卸噸	出裝噸	進出總噸
1				0.00
2				0.00
3				0.00
4				0.00
5				0.00
6				0.00
7				0.00
8				0.00
9				0.00
10				0.00
11				0.00
12				0.00
合計	0	0	0	0.00

金門港務處108年1-12月份貨物噸位統計表

108年	台金航線				小三通航線				金烈航線				
月	航次	進卸噸	出裝噸	進出總噸	航次	進卸噸	出裝噸	進出總噸	日次	航次	進卸噸	出裝噸	進出總噸
1	206	88,743.80	15,076.90	103,820.70	384	72,582.97	34,230.00	106,812.97	11	124	2,355.60	0.00	2,355.60
2	138	69,532.08	8,148.40	77,680.48	234	33,191.10	30,230.00	63,421.10	10	118	1,723.60	0.00	1,723.60
3	236	91,009.12	16,934.22	107,943.34	410	77,371.14	56,251.00	133,622.14	13	110	1,675.40	0.00	1,675.40
4	218	87,366.05	10,307.43	97,673.48	416	79,929.78	58,694.00	138,623.78	13	108	1,848.30	0.00	1,848.30
5	226	90,085.68	13,252.91	103,338.59	406	73,730.28	50,958.00	124,688.28	14	110	2,477.70	0.00	2,477.70
6	198	71,822.31	10,119.08	81,941.39	374	51,822.60	32,071.00	83,893.60	12	92	1,703.80	0.00	1,703.80
7	200	72,509.68	13,657.19	86,166.87	326	45,191.04	25,105.00	70,296.04	14	120	2,142.40	0.00	2,142.40
8	194	70,488.81	13,193.72	83,682.53	298	47,426.93	21,383.00	68,809.93	13	108	1,944.40	0.00	1,944.40
9				0.00				0.00					0.00
10				0.00				0.00					0.00
11				0.00				0.00					0.00
12				0.00				0.00					0.00
合計	1616	641,557.53	100,689.85	742,247.38	2,848	481,245.84	308,922.00	790,167.84	100	890	15,871.20	0.00	15,871.20

大陸--烈嶼航線					台灣--九宮航線				五種航線合計				料羅裝卸隊
月	航次	進卸噸	出裝噸	進出總噸	航次	進卸噸	出裝噸	進出總噸	航次	進卸	出裝	進出總噸	
1	4	1,900.00	0.00	1,900.00	4	1,680.00	0.00	1,680.00	722	167,262.37	49,306.90	216,569.27	210,633.67
2	4	3,050.00	0.00	3,050.00	2	370.00	0.00	370.00	496	107,866.78	38,378.40	146,245.18	141,101.58
3	10	5,020.00	0.00	5,020.00	2	350.00	0.00	350.00	768	175,425.66	73,185.22	248,610.88	241,565.48
4	2	1,350.00	0.00	1,350.00	4	591.20	0.00	591.20	748	171,085.33	69,001.43	240,086.76	236,297.26
5	16	11,250.00	0.00	11,250.00	8	2,450.00	0.00	2,450.00	766	179,993.66	64,210.91	244,204.57	228,026.87
6	4	1,900.00	0.00	1,900.00	2	380.00	0.00	380.00	670	127,628.71	42,190.08	169,818.79	165,834.99
7	2	2,550.00	0.00	2,550.00	0	0.00	0.00	0.00	648	122,393.12	38,762.19	161,155.31	156,462.91
8	2	682.30	0.00	682.30	6	780.00	0.00	780.00	608	121,322.44	34,576.72	155,899.16	152,492.46
9				0.00				0.00	0	0.00	0.00	0.00	0.00
10				0.00				0.00	0	0.00	0.00	0.00	0.00
11				0.00				0.00	0	0.00	0.00	0.00	0.00

12				0.00				0.00	0	0.00	0.00	0.00	0.00	0.00
合計	44	27702.3	0	27,702.30	28	6,601.20	0.00	6,601.20	5,426	1,172,978.07	409,611.85	1,582,589.92	1,532,415.22	

核對

水頭裝卸隊	九宮
2,355.60	3,580.00
1,723.60	3,420.00
1,675.40	5,370.00
1,848.30	1,941.20
2,477.70	13,700.00
1,703.80	2,280.00
2,142.40	2,550.00
1,944.40	1,462.30
0.00	0.00
0.00	0.00
0.00	0.00

0.00	0.00
15,871.20	34,303.50

108年	港勤有限公司			群力服務企業有限公司			中油公司			協成兄弟股份有限公司			瑞榮
	卸載	裝載	小計	卸載	裝載	小計	卸載	裝載	小計	卸載	裝載	小計	卸載
1	50,185.00	15,891.50	66,076.50	18,068.23	2,256.40	20,324.63	8,077.03	-	8,077.03	3,215.68	6,157.00	9,372.68	4,377.00
2	31,526.00	8,868.00	40,394.00			-	4,384.28	-	4,384.28	1,049.00	6,603.00	7,652.00	3,335.00
3	55,784.00	18,988.00	74,772.00			-	5,383.12	-	5,383.12	6,700.01	7,080.00	13,780.01	4,688.00
4	50,996.00	9,404.00	60,400.00			-	5,205.05	-	5,205.05	4,424.88	5,092.00	9,516.88	3,297.00
5	51,993.00	14,469.28	66,462.28			-	4,639.68	-	4,639.68	4,497.93	6,398.00	10,895.93	3,941.00
6	43,761.90	12,140.00	55,901.90			-	5,938.41	-	5,938.41	7,306.73	5,514.00	12,820.73	4,947.00
7	40,405.30	13,394.92	53,800.22			-	5,137.64	-	5,137.64	5,977.58	3,878.00	9,855.58	4,641.00
8	40,873.00	12,769.34	53,642.34			-	5,136.81		5,136.81	7,548.33	3,679.00	11,227.33	4,372.00
9			-			-			-			-	
10			-			-			-			-	
11			-			-			-			-	
12			-			-			-			-	
合計	365,524.20	105,925.04	471,449.24	18,068.23	2,256.40	20,324.63	43,902.02	-	43,902.02	40,720.14	44,401.00	85,121.14	33,598.00

108年	金夏裝卸承攬股份有限公司			金祥富國際船務代理(股)公司			向陽興企業股份有限公司			桐甫企業股份有限公司			總合計
	卸載	裝載	小計	卸載	裝載	小計	卸載	裝載	小計	卸載	裝載	小計	
1	5,700.00	-	5,700.00	61,835.23	12,535.00	74,370.23	9,868.60	10,679.00	20,547.60	-	-	-	210,633.67
2	2,700.00	-	2,700.00	34,711.10	10,430.00	45,141.10	8,363.00	10,999.00	19,362.00	8,500.00	-	8,500.00	141,101.58
3	5,400.00	-	5,400.00	69,527.13	22,099.00	91,626.13	15,038.00	23,100.00	38,138.00	-	-	-	241,565.48
4	9,125.00	-	9,125.00	70,574.80	27,623.00	98,197.80	15,544.10	25,235.00	40,779.10	3,000.00	-	3,000.00	236,297.26
5	5,400.00		5,400.00	67,039.35	21,188.00	88,227.35	15,973.00	20,529.00	36,502.00	4,500.00	-	4,500.00	228,026.87
6	10,400.00	-	10,400.00	36,547.87	13,001.00	49,548.87	7,742.00	9,708.00	17,450.00	4,000.00	-	4,000.00	169,834.99
7	4,700.00	-	4,700.00	39,308.46	11,100.00	50,408.46	6,941.00	8,165.00	15,106.00	4,000.00	-	4,000.00	156,462.91
8	11,900.50		11,900.50	33,890.10	9,107.00	42,997.10	6,025.00	7,247.00	13,272.00	3,000.00		3,000.00	152,492.46
9			-			-			-			-	-
10			-			-			-			-	-
11			-			-			-			-	-
12			-			-			-			-	-
合計	55,325.50	-	55,325.50	413,434.04	127,083.00	540,517.04	85,494.70	115,662.00	201,156.70	27,000.00	-	27,000.00	1,536,415.22

船舶管理有限公司		建德服務企業有限公司		
裝載	小計	卸載	裝載	小計
1,780.00	6,157.00			-
1,185.00	4,520.00	4,154.80	293.40	4,448.20
1,570.00	6,258.00	5,860.00	348.22	6,208.22
1,110.00	4,407.00	5,129.00	537.43	5,666.43
990.00	4,931.00	5,832.00	636.63	6,468.63
1,235.00	6,182.00	7,001.00	592.08	7,593.08
1,750.00	6,391.00	6,589.74	474.27	7,064.01
955.00	5,327.00	5,170.00	819.38	5,989.38
	-			-
	-			-
	-			-
	-			-
10,575.00	44,173.00	39,736.54	3,701.41	43,437.95

金洋房	合順
卸載	裝載
-	8
4,000.00	0
-	0
-	0
-	0
4,000.00	