

表93

Table 93

金門縣文教組織系統

Cultural and Educational Organization in Kinmen



表94

教育經費與縣政經費比較

年 度 別	縣 政 經 費 總 額	教育經費總額 / expenditure of education				
		計	國中	國小	幼稚園	文化局
fiscal year	total expenditure of Kinmen gov't(A)	total	high school	primary school	kindergarton	Office of Culture
55年度 / 1966	45,907	11,737	3,112	8,138	142	345
60年度 / 1971	165,000	36,941	16,084	16,839	632	3,386
65年度 / 1976	379,000	95,954	49,080	43,338	1,591	1,945
70年度 / 1981	710,000	204,975	110,295	87,652	3,161	3,867
75年度 / 1986	1,050,000	360,383	146,061	166,047	6,992	41,283
80年度 / 1991	1,732,540	508,719	197,878	240,915	13,877	56,049
81年度 / 1992	1,707,548	598,372	243,917	275,921	19,293	59,241
82年度 / 1993	2,040,987	690,061	299,412	306,127	17,994	66,528
83年度 / 1994	2,914,469	801,165	323,721	372,731	20,749	83,964
84年度 / 1995	2,853,924	918,778	444,007	394,771	48,221	31,779
85年度 / 1996	3,409,984	900,880	413,587	414,750	29,896	42,647
86年度 / 1997	4,684,036	1,000,776	466,494	462,992	30,386	40,904
87年度 / 1998	5,409,387	1,269,864	466,595	584,215	35,821	183,233
88年度 / 1999	6,387,313	1,080,946	399,560	582,945	37,008	61,433
88下半年及89年度 second half of 1999&2000	8,211,531	1,829,277	670,210	1,026,020	52,357	80,690
90年度 / 2001	8,109,734	1,193,670	418,429	666,741	39,394	43,576
91年度 / 2002	6,889,141	1,404,385	426,841	659,606	39,846	259,772
92年度 / 2003	8,732,586	1,286,444	421,291	672,313	46,244	109,598
93年度 / 2004	9,468,386	1,589,437	419,112	692,133	50,299	382,414
94年度 / 2005	10,194,962	1,450,751	403,839	715,259	53,355	251,023
95年度 / 2006	8,800,176	1,520,064	424,297	759,066	71,204	213,863
96年度 / 2007	8,948,489	1,529,813	438,749	761,894	72,871	207,996
97年度 / 2008	10,504,299	1,495,945	429,533	757,712	67,787	191,841
98年度 / 2009	13,806,773	1,615,976	433,074	802,473	67,133	279,254
99年度 / 2010	11,005,921	1,636,708	501,445	836,497	69,434	179,537
100年度 / 2011	13,201,957	1,728,074	477,317	871,389	70,198	242,301

資料來源：各學校抄送。

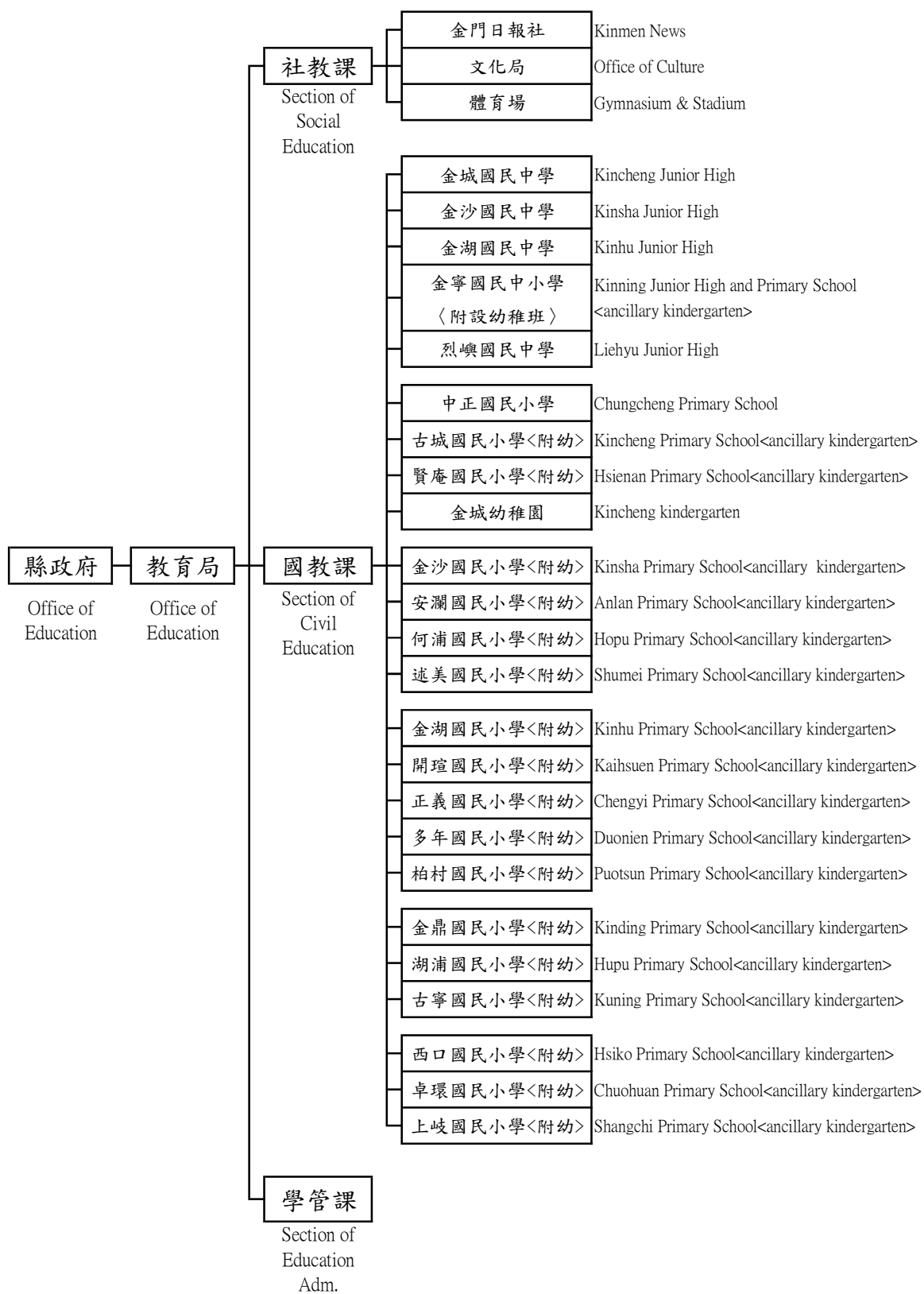
Table 94 Education Expenditure and its Proportion of Total Expenditure in Kinmen Government

單位：千元/unit：1,000 NT \$

(B)	佔縣政經費比率(%) / (B)/(A)x100%					
體育場	小 計	中 學	國 小	幼 稚 園	文 化 局	體 育 場
Gym. & Stadium	total	high school	primary school	kindergarten	Office of Culture	Gym. & Stadium
-	25.57	6.78	17.73	0.31	0.75	-
-	22.39	9.75	10.21	0.38	2.05	-
-	25.32	12.95	11.43	0.42	0.51	-
-	28.87	15.53	12.35	0.45	0.54	-
-	34.32	13.91	15.81	0.67	3.93	-
-	29.36	11.42	13.91	0.80	3.24	-
-	35.04	14.28	16.16	1.13	3.47	-
-	33.81	14.67	15.00	0.88	3.26	-
-	27.49	11.11	12.79	0.71	2.88	-
-	32.19	15.56	13.83	1.69	1.11	-
-	26.42	12.13	12.16	0.88	1.25	-
-	21.37	9.96	9.88	0.65	0.87	-
-	23.48	8.63	10.80	0.66	3.39	-
-	16.92	6.26	9.13	0.58	0.96	-
-	22.28	8.16	12.49	0.64	0.98	-
25,530	14.72	5.16	8.22	0.49	0.54	0.31
18,320	20.39	6.20	9.57	0.58	3.77	0.27
36,998	14.73	4.82	7.70	0.53	1.26	0.42
45,479	16.79	4.43	7.31	0.53	4.04	0.48
27,275	14.23	3.96	7.02	0.52	2.46	0.27
51,634	17.27	4.82	8.63	0.81	2.43	0.59
48,303	17.10	4.90	8.51	0.81	2.32	0.54
49,072	14.24	4.09	7.21	0.65	1.83	0.47
34,042	11.70	3.14	5.81	0.49	2.02	0.25
49,795	14.87	4.56	7.60	0.63	1.63	0.45
66,869	13.09	3.62	6.60	0.53	1.84	0.51

Source : All the public schools in Kinmen

表 95

本地區各級學校教育概況

學年度別	中等學校 / high school										
	校數	班數	教 職 員			學 生 數			畢 業 生 數		
			faculty			student			graduate		
			計	男	女	計	男	女	計	男	女
academic year	No. of school	No. of class	total	male	female	total	male	female	total	male	female
55學年度/1966	4	50	134	122	12	2,126	1,574	552	240	177	63
60學年度/1971	6	112	304	235	69	4,681	3,192	1,489	1,205	815	390
65學年度/1976	6	189	338	231	107	7,873	4,919	2,954	1,986	1,244	742
70學年度/1981	7	164	485	364	121	6,641	3,734	2,907	2,035	1,147	888
75學年度/1986	7	166	489	356	133	6,590	3,610	2,980	2,199	1,204	995
80學年度/1991	7	150	467	340	127	5,689	2,983	2,706	1,810	961	849
81學年度/1992	7	151	470	340	130	5,627	2,902	2,725	1,802	906	896
82學年度/1993	7	153	470	343	127	5,656	2,891	2,765	1,875	966	909
83學年度/1994	7	151	469	339	130	5,609	2,873	2,736	1,740	863	877
84學年度/1995	7	152	473	345	128	5,710	2,933	2,777	1,877	964	913
85學年度/1996	7	154	475	340	135	5,741	2,938	2,803	1,876	970	906
86學年度/1997	7	155	475	343	132	5,639	2,874	2,765	1,857	936	921
87學年度/1998	7	158	473	336	137	5,527	2,829	2,698	1,920	964	956
88學年度/1999	7	157	472	335	137	5,330	2,754	2,576	1,767	903	864
89學年度/2000	7	157	463	331	132	5,229	2,677	2,552	1,709	864	845
90學年度/2001	7	158	449	314	135	5,070	2,622	2,448	1,744	906	838
91學年度/2002	7	151	428	296	132	4,769	2,497	2,272	1,679	783	896
92學年度/2003	7	145	446	292	154	4,561	2,401	2,160	1,542	804	738
93學年度/2004	7	147	447	286	161	4,436	2,328	2,108	1,484	805	679
94學年度/2005	7	146	444	274	170	4,371	2,266	2,105	1,554	732	822
95學年度/2006	7	144	446	268	178	4,264	2,228	2,036	1,464	773	691
96學年度/2007	7	138	442	260	182	4,158	2,175	1,983	1,382	711	671
97學年度/2008	7	137	430	244	186	3,683	2,216	1,467	1,322	676	646
98學年度/2009	7	142	449	247	202	4,291	2,294	1,997	1,366	727	639
99學年度/2010	7	140	449	246	203	4,271	2,261	2,010	1,399	716	683
100學年度/2011	7	141	460	259	201	4,293	2,299	1,994	1,441	785	656

Table 95 Education Status of High and Primary Schools in Kinmen

單位：人/unit：person

國民小學 / primary school											
校數	班數	學齡兒童 就學率	教 職 員			學 生 數			畢 業 生 數		
			faculty			student			graduate		
			計	男	女	計	男	女	計	男	女
No. of school	No. of class	% of school-age children entering schools	total	male	female	total	male	female	total	male	female
21	262	97.97	333	309	24	10,871	6,694	4,177	1,059	722	337
24	328	89.34	454	381	73	13,464	7,283	6,181	1,825	1,114	711
14	289	99.24	443	383	60	11,818	6,065	5,753	1,932	1,046	886
14	258	99.66	419	382	37	8,778	4,582	4,196	1,601	859	742
14	206	99.48	367	327	40	7,011	3,551	3,460	1,149	571	578
14	188	99.95	341	294	47	6,058	3,096	2,962	995	488	507
14	188	99.96	340	284	56	5,919	3,059	2,860	1,001	522	479
14	187	99.96	339	264	75	5,773	2,992	2,781	1,000	541	459
14	187	100.00	333	255	78	5,659	2,890	2,769	1,034	533	501
14	187	99.98	327	248	79	5,417	2,786	2,631	1,074	546	528
14	181	99.97	325	244	81	4,998	2,578	2,420	943	478	465
15	181	99.98	328	241	87	4,703	2,430	2,273	898	463	435
19	180	99.98	327	240	87	4,534	2,352	2,182	834	445	389
19	179	99.85	329	233	96	4,325	2,207	2,118	885	434	451
19	178	100.00	344	230	114	4,131	2,128	2,003	794	420	374
19	178	100.00	345	203	142	4,061	2,095	1,966	690	363	327
19	180	100.00	352	193	159	4,120	2,103	2,017	673	342	331
19	183	99.95	350	185	165	4,201	2,161	2,040	715	376	339
19	187	100.00	356	167	189	4,112	2,108	2,004	694	347	347
19	189	100.00	390	170	220	4,081	2,120	1,961	707	363	344
19	187	100.00	414	173	241	4,060	2,089	1,971	708	364	344
19	189	100.00	381	168	213	4,083	2,137	1,946	746	384	362
19	184	100.00	388	162	226	4,017	2,113	1,904	710	387	323
19	187	100.00	402	160	242	4,005	2,117	1,888	668	344	324
19	187	100.00	409	158	251	4,020	2,126	1,894	668	373	295
19	192	99.52	453	162	291	3,964	2,066	1,898	708	340	368

表96

本縣大學教育概況表

學 年 度 別	校 數	班 數	教 師 人 數 職			
			faculty			計
			計	男	女	
academic year	No. of school	No. of class	total	male	female	total
99學年度/2010	1	72	204	156	48	71
100學年度/2011	1	89	198	154	44	83
研究所	-	23	13	11	2	2
大學部	-	66	185	143	42	81

資料來源：金門大學抄送。

Table96

Education Status of university in Kinmen

單位：人/unit：person

員 人 數		學 生 人 數			畢 業 生 數		
staffs		students			graduate		
男	女	計	男	女	計	男	女
male	female	total	male	female	total	male	female
19	52	2,764	1,477	1,287	483	247	236
25	58	3,056	1,637	1,419	468	257	211
-	2	158	92	66	27	17	10
25	56	2,898	1,545	1,353	441	240	201

Source：National Quemoy University

表 97

本縣高級中學學生年齡

學 年 度 及 學 校 別	總 計 / total			學 生 年 齡					
	計	男	女	13		14		15	
				13 years of age		14 years of age		15 years of age	
				男	女	男	女	男	女
academic year / school	total	male	female	male	female	male	female	male	female
57學年度 / 1968	549	463	86
60學年度 / 1971	1,021	774	247	-	-	8	2	120	44
65學年度 / 1976	2,092	1,426	666	-	-	11	6	149	102
70學年度 / 1981	2,086	1,306	780	-	-	29	19	340	271
75學年度 / 1986	2,741	1,603	1,138	-	-	7	19	504	380
80學年度 / 1991	2,453	1,374	1,079	-	-	-	-	229	208
81學年度 / 1992	2,517	1,358	1,159	-	-	1	-	197	210
82學年度 / 1993	2,597	1,343	1,254	-	-	1	1	38	24
83學年度 / 1994	2,596	1,304	1,292	-	-	-	-	159	168
84學年度 / 1995	2,660	1,329	1,331	-	-	22	33	238	249
85學年度 / 1996	2,635	1,326	1,309	-	-	28	25	265	248
86學年度 / 1997	2,590	1,326	1,264	-	-	29	25	394	365
87學年度 / 1998	2,603	1,335	1,268	-	-	32	22	384	380
88學年度 / 1999	2,638	1,359	1,279	-	-	35	33	256	226
89學年度 / 2000	2,608	1,337	1,271	-	-	23	21	259	204
90學年度 / 2001	2,524	1,316	1,208	-	-	28	19	224	168
91學年度 / 2002	2,376	1,257	1,119	-	-	-	-	-	-
92學年度 / 2003	2,373	1,263	1,110	-	-	-	-	186	209
93學年度 / 2004	2,350	1,245	1,105	-	-	-	-	242	158
94學年度 / 2005	2,273	1,185	1,088	-	-	5	4	371	325
95學年度 / 2006	2,119	1,119	1,000	-	-	1	1	328	312
96學年度 / 2007	2,021	1,081	940	-	-	4	5	357	294
97學年度 / 2008	2,023	1,077	946	-	-	1	1	267	234
98學年度 / 2009	2,080	1,125	955	-	-	-	-	222	158
99學年度 / 2010	2,143	1,152	991	-	-	1	-	308	225
100學年度 / 2011	2,230	1,207	1,023	-	-	-	2	156	172
金門高級中學 Kinmen Senior High	1,027	498	529	-	-	-	2	156	172
金門農工職校 Kinmen Agriculture & Engineering Vocational High	1,203	709	494	-	-	-	-	-	-

資料來源：各高中高職抄送。

Table 97 Age of Senior High School Students in Kinmen

單位：人/unit：person

age of students									
16		17		18		19		20以上者	
16 years of age		17 years of age		18 years of age		19 years of age		20 years of age and over	
男	女	男	女	男	女	男	女	男	女
male	female	male	female	male	female	male	female	male	female
...
182	71	213	70	125	28	87	18	39	14
330	178	356	169	268	124	207	66	105	21
429	216	396	217	93	54	19	3	-	-
561	379	428	316	83	38	18	5	2	1
454	316	344	352	288	188	52	13	7	2
394	343	471	370	218	205	69	29	8	2
359	399	431	437	419	315	82	71	13	7
426	435	420	458	247	208	49	21	3	2
370	370	403	393	215	212	79	72	2	2
361	376	375	392	217	200	66	59	14	9
416	425	418	403	66	46	2	-	1	-
444	402	407	395	64	67	3	2	1	-
388	382	403	381	220	202	53	52	4	3
269	214	369	407	234	233	181	192	2	-
424	397	387	389	245	235	8	-	-	-
372	316	388	357	392	388	92	-	13	10
415	389	401	358	208	143	44	8	9	3
331	335	383	368	210	181	70	61	9	2
397	367	364	377	25	14	20	1	3	-
379	329	371	330	24	23	7	5	9	-
322	311	346	313	43	14	4	3	5	-
358	321	326	294	102	90	17	4	6	2
361	321	347	317	169	154	19	1	7	4
363	333	332	307	122	116	18	5	8	5
311	275	375	327	226	165	97	57	42	25
164	176	166	170	10	9	2	-	-	-
147	99	209	157	216	156	95	57	42	25

Source：senior high schools in Kinmen

表 98

本縣高級中學師資比較

學 年 度 別 及 學 校 別	總 計	研 究 所		國 立 大 學		省 立 大 學		私 立
		graduate school		national university		provincial university		private
		男	女	男	女	男	女	男
academic year / school	total	male	female	male	female	male	female	male
57學年度 / 1968	25	-	-	6	-	2	-	2
60學年度 / 1971	62	-	-	12	1	8	-	5
65學年度 / 1976	120	-	-	12	3	8	-	14
70學年度 / 1981	144	-	-	10	3	15	-	21
75學年度 / 1986	176	-	-	26	5	-	-	29
80學年度 / 1991	176	-	-	29	6	-	-	31
81學年度 / 1992	178	-	-	29	6	-	-	31
82學年度 / 1993	178	-	-	28	10	-	-	30
83學年度 / 1994	172	-	-	27	6	-	-	32
84學年度 / 1995	173	-	-	28	6	-	-	33
85學年度 / 1996	173	-	-	29	6	-	-	34
86學年度 / 1997	172	3	2	28	6	-	-	33
87學年度 / 1998	171	21	8	27	6	-	-	34
88學年度 / 1999	173	4	2	27	6	-	-	32
89學年度 / 2000	170	4	2	25	6	-	-	32
90學年度 / 2001	165	4	2	23	6	-	-	32
91學年度 / 2002	159	5	3	22	10	-	-	30
92學年度 / 2003	162	9	5	24	10	-	-	26
93學年度 / 2004	180	14	7	19	16	-	-	26
94學年度 / 2005	180	12	9	25	16	-	-	22
95學年度 / 2006	178	14	11	25	15	-	-	21
96學年度 / 2007	169	21	13	23	13	-	-	17
97學年度 / 2008	153	49	18	14	9	-	-	16
98學年度 / 2009	162	48	20	17	13	-	-	17
99學年度 / 2010	172	51	23	17	16	-	-	14
100學年度 / 2011	176	36	22	44	14	-	-	14
金門高級中學 Kinmen Senior High	73	17	14	2	2	-	-	4
金門農工職校 Kinmen Agriculture & Engineering Vocational High	103	19	8	42	12	-	-	10

資料來源：各高中高職抄送。

Table 98 Educational Attainment of Senior High School Teachers in Kinmen

單位：人/unit : person

大學	師範大學		公立專科		私立專科		軍事學校		其他學校	
university	normal school(university)		public college		private college		military school		others	
女	男	女	男	女	男	女	男	女	男	女
female	male	female	male	female	male	female	male	female	male	female
-	9	1	3	-	1	-	-	-	1	-
2	20	3	4	-	1	-	5	1	-	-
6	34	9	8	2	-	11	12	-	1	-
5	47	6	15	3	3	8	6	1	1	-
13	53	13	15	4	-	7	3	1	6	1
13	49	13	15	2	1	7	5	1	3	1
16	49	13	15	3	-	4	8	2	2	-
13	51	14	13	3	1	4	7	2	1	1
11	50	14	14	3	-	7	4	2	1	1
11	50	13	14	3	-	7	4	2	1	1
11	49	13	14	2	-	6	4	3	1	1
11	48	12	14	2	-	6	4	3	-	-
11	29	6	3	1	11	2	4	8	-	-
11	50	12	14	2	-	6	4	3	-	-
10	50	12	14	2	-	6	4	3	-	-
9	49	11	14	2	-	6	4	3	-	-
9	49	11	12	2	-	1	2	3	-	-
10	43	11	12	3	-	1	6	2	-	-
15	46	12	10	3	5	1	4	2	-	-
18	40	13	10	5	-	-	8	2	-	-
17	39	12	10	3	-	-	9	2	-	-
9	35	16	11	3	2	3	3	-	-	-
9	21	10	2	-	-	1	4	-	-	-
12	20	8	2	-	-	1	4	-	-	-
13	20	6	1	-	-	1	7	3	-	-
11	15	10	-	-	-	-	8	2	-	-
6	15	10	-	-	-	-	3	-	-	-
5	-	-	-	-	-	-	5	2	-	-

Source : senior high schools in Kinmen

表 99

本縣高級中學教師年齡比較

Table 99

Age of Senior High School Teachers in Kinmen

單位：人/unit：person

學 年 度 別	總	教 師 年 齡 / age							
學 校 別	計	20 25	26 30	31 35	36 40	41 45	46 50	51 55	56 以 上
academic year/school	total	20-25 years of age	26-30 years of age	31-35 years of age	36-40 years of age	41-45 years of age	46-50 years of age	51-55 years of age	56 years of age and over
57學年度 / 1968	25
60學年度 / 1971	63	18	17	12	7	3	1	3	2
65學年度 / 1976	120	28	48	22	12	5	2	-	3
70學年度 / 1981	144	17	67	39	9	7	2	-	3
75學年度 / 1986	176	3	45	82	32	5	7	2	-
80學年度 / 1991	176	1	15	57	73	18	5	7	-
81學年度 / 1992	178	-	6	20	83	51	9	9	-
82學年度 / 1993	178	1	5	19	68	61	14	5	5
83學年度 / 1994	172	-	3	7	57	68	27	5	5
84學年度 / 1995	173	-	3	4	38	83	32	6	7
85學年度 / 1996	173	-	3	4	28	76	47	7	8
86學年度 / 1997	172	-	1	4	17	74	58	8	10
87學年度 / 1998	171	-	1	3	11	61	69	14	12
88學年度 / 1999	173	1	1	4	11	17	71	16	52
89學年度 / 2000	184	14	2	3	5	43	78	29	10
90學年度 / 2001	165	-	1	3	5	28	73	43	12
91學年度 / 2002	159	-	2	4	4	29	71	35	14
92學年度 / 2003	162	1	5	4	7	19	74	41	11
93學年度 / 2004	180	3	13	17	9	14	57	55	12
94學年度 / 2005	180	6	19	21	10	5	44	63	12
95學年度 / 2006	178	5	22	16	13	5	35	67	15
96學年度 / 2007	169	3	23	16	12	7	18	65	25
97學年度 / 2008	153	3	16	15	14	5	11	59	30
98學年度 / 2009	162	2	19	19	19	7	10	48	38
99學年度 / 2010	172	8	22	23	20	8	10	45	36
100學年度 / 2011	176	14	35	22	18	12	4	26	45
金門縣高級中學 Kinmen Senior High	73	4	19	11	12	3	1	7	16
金門縣農工職校 Kinmen Agriculture & Engineering Vocational High	103	10	16	11	6	9	3	19	29

資料來源：各高中高職抄送。

Source : senior high schools in Kinmen

表100

本縣高級中學教師服務年資

Table 100

Service Year of Senior High School Teacher in Kinmen

單位：人/unit：person

學 年 度 及 學 校 別	總 計	服務年資 / service year										
		未 滿 一 年	一 年	二 年	三 年	四 年	五 年	六 年	七 年	八 年	九 年	十 年 以 上
academic year/school	total	less than 1 year	1 year	2 years	3 years	4 years	5 years	6 years	7 years	8 years	9 years	10 years and over
57學年度 / 1968	25
60學年度 / 1971	63	26	10	9	6	4	2	-	2	-	-	4
65學年度 / 1976	120	28	8	13	17	15	5	2	7	3	7	15
70學年度 / 1981	144	13	6	5	8	11	12	25	14	9	6	35
75學年度 / 1986	176	8	3	3	4	9	14	7	8	20	23	77
80學年度 / 1991	176	-	1	3	1	3	3	5	2	7	10	141
81學年度 / 1992	178	-	2	-	2	2	4	3	5	2	7	151
82學年度 / 1993	178	-	-	3	2	1	1	1	4	3	4	159
83學年度 / 1994	172	-	-	-	2	1	1	-	-	3	3	162
84學年度 / 1995	173	2	-	-	2	-	-	1	-	-	3	165
85學年度 / 1996	173	-	1	-	1	1	1	1	1	-	1	166
86學年度 / 1997	172	-	-	1	-	1	1	2	-	1	-	166
87學年度 / 1998	171	-	-	-	-	1	-	1	2	1	1	165
88學年度 / 1999	173	2	-	-	-	1	-	1	1	2	-	166
89學年度 / 2000	217	21	2	15	-	8	1	3	1	2	1	163
90學年度 / 2001	165	-	-	2	-	-	-	1	-	1	2	159
91學年度 / 2002	159	2	-	-	2	-	-	-	1	-	-	154
92學年度 / 2003	162	3	2	2	-	2	1	1	-	1	2	148
93學年度 / 2004	180	11	9	7	3	1	2	1	1	-	5	140
94學年度 / 2005	180	16	6	13	7	3	1	2	-	-	-	132
95學年度 / 2006	178	6	10	11	14	3	1	-	2	-	1	130
96學年度 / 2007	169	8	5	11	8	9	4	4	2	1	-	117
97學年度 / 2008	153	7	2	12	2	4	4	4	2	6	2	108
98學年度 / 2009	162	17	6	6	6	5	5	2	2	5	1	107
99學年度 / 2010	172	12	18	6	12	3	6	5	3	2	6	99
100學年度 / 2011	176	21	19	15	6	8	10	3	3	3	2	86
金門縣高級中學 Kinmen Senior High	73	9	6	6	3	5	4	2	1	2	2	33
金門縣農工職校 Kinmen Agriculture & Engineering Vocational High	103	12	13	9	3	3	6	1	2	1	-	53

資料來源：各高中高職抄送。

Source : senior high schools in Kinmen

表101

本縣高級中學負擔能力

學 年 度 及 學 校 別	學 校 數	班 級 數	教 職 員 人 數	學 生 人 數 (人)	歲 出 教 育 經 費 (元)
academic year/school	no. of school	no. of class	faculty	students	annual expenditure
57學年度 / 1968	1	13	45	549	3,585,352
60學年度 / 1971	1	26	90	1,021	6,637,000
65學年度 / 1976	1	52	154	2,092	18,047,066
70學年度 / 1981	2	54	188	2,086	54,878,450
75學年度 / 1986	2	68	223	2,741	147,299,000
80學年度 / 1991	2	66	226	2,453	389,163,423
81學年度 / 1992	2	66	228	2,520	364,860,000
82學年度 / 1993	2	68	227	2,597	266,376,000
83學年度 / 1994	2	68	221	2,596	275,271,000
84學年度 / 1995	2	69	230	2,660	308,850,269
85學年度 / 1996	2	69	231	2,635	327,228,000
86學年度 / 1997	2	70	231	2,590	354,206,701
87學年度 / 1998	2	73	232	2,603	389,551,000
88學年度 / 1999	2	72	231	2,638	609,005,000
89學年度 / 2000	2	73	223	2,608	378,925,000
90學年度 / 2001	2	76	222	2,524	399,872,000
91學年度 / 2002	2	75	208	2,376	412,849,769
92學年度 / 2003	2	75	224	2,373	400,564,217
93學年度 / 2004	2	76	232	2,350	394,026,947
94學年度 / 2005	2	76	227	2,273	445,573,557
95學年度 / 2006	2	76	224	2,119	468,242,146
96學年度 / 2007	2	69	223	2,021	411,117,351
97學年度 / 2008	2	66	207	2,023	451,011,451
98學年度 / 2009	2	67	211	2,080	425,139,912
99學年度 / 2010	2	68	226	2,143	440,053,561
100學年度 / 2011	2	70	231	2,230	476,196,945
金門縣高級中學 Kinmen Senior High	1	30	94	1,027	193,948,380
金門縣農工職校 Kinmen Agriculture & Engineering Vocational High	1	40	137	1,203	282,248,565

資料來源：各高中高職抄送。

Table 101 Capacity and Expenditure of Senior High Schools in Kinmen

平 均 每 校 學 生 人 數 (人)	平 均 每 班 教 職 員 數 (人)	平 均 每 班 學 生 人 數 (人)	教 師 每 人 平 均 教 導 學 生 數 (人)	平 均 負 擔 每 一 學 生 教 育 經 費 (人)
ave. students per school	ave. faculty per class	ave. students per class	ave. students per teacher	ave. annual expenditure per student
549	3.46	42.23	21.96	6,530.70
1,021	3.46	39.27	16.21	6,500.49
2,092	2.96	40.23	17.43	8,626.70
1,043	3.48	38.63	14.59	26,307.98
1,371	3.28	40.31	15.57	53,739.15
1,227	3.42	37.17	13.94	158,647.95
1,260	3.45	38.18	14.24	144,785.71
1,299	3.34	38.19	14.67	102,570.66
1,298	3.25	38.18	15.09	106,036.59
1,330	3.33	38.55	15.38	116,109.12
1,318	3.35	38.19	15.23	124,185.20
1,295	3.30	37.00	15.06	136,759.34
1,302	3.18	35.66	15.22	149,654.63
1,319	3.21	36.64	15.25	230,858.61
1,304	3.05	35.73	15.08	145,293.33
1,262	2.92	33.21	15.30	158,427.89
1,188	2.77	31.68	14.94	173,758.32
1,187	2.99	31.64	14.65	168,800.77
1,175	3.05	30.92	13.33	167,671.04
1,137	2.99	29.91	12.63	196,028.84
1,060	2.95	27.88	11.90	220,973.17
1,011	3.23	29.29	11.96	203,422.74
1,012	3.14	30.65	13.22	222,941.89
1,040	3.15	31.04	12.84	204,394.19
1,072	3.32	31.51	12.46	205,344.64
1,115	3.30	31.86	12.97	213,541.23
1,027	3.13	34.23	13.88	188,849.44
1,203	3.43	30.08	12.28	234,620.59

Source : senior high schools in Kinmen

表102

本縣國民中學學生年齡比較

學 年 度 及 學 校 別	總計 / total			學 生 年					
	計	男	女	11		12		13	
				11 years of age		12 years of age		13 years of age	
				男	女	男	女	男	女
academic year / school	total	male	female	male	female	male	female	male	female
57學年度 / 1968	2,575	1,795	780	5	5	261	142	370	192
60學年度 / 1971	3,660	2,418	1,242	14	19	264	177	591	346
65學年度 / 1976	5,051	2,972	2,079	7	8	321	336	795	595
70學年度 / 1981	4,555	2,428	2,127	16	23	382	394	697	623
75學年度 / 1986	3,849	2,007	1,842	28	24	443	388	666	585
80學年度 / 1991	3,236	1,609	1,627	42	46	519	496	498	551
81學年度 / 1992	3,107	1,541	1,566	48	58	458	458	544	519
82學年度 / 1993	3,059	1,549	1,510	46	41	417	425	489	462
83學年度 / 1994	3,013	1,569	1,444	51	41	437	380	517	497
84學年度 / 1995	3,054	1,607	1,447	57	51	442	426	515	453
85學年度 / 1996	3,106	1,612	1,494	17	18	442	367	448	494
86學年度 / 1997	3,054	1,549	1,505	19	15	444	432	538	522
87學年度 / 1998	2,924	1,494	1,430	37	40	378	374	511	463
88學年度 / 1999	2,692	1,395	1,297	28	35	433	397	434	413
89學年度 / 2000	2,621	1,340	1,281	26	34	387	388	443	408
90學年度 / 2001	2,546	1,306	1,240	18	17	356	323	450	437
91學年度 / 2002	2,408	1,240	1,168	2	5	334	302	424	399
92學年度 / 2003	2,188	1,138	1,050	-	1	250	246	376	346
93學年度 / 2004	2,086	1,083	1,003	5	4	309	271	338	332
94學年度 / 2005	2,098	1,081	1,017	1	1	291	285	361	316
95學年度 / 2006	2,145	1,108	1,037	1	1	283	250	335	348
96學年度 / 2007	2,137	1,094	1,043	-	-	252	217	383	355
97學年度 / 2008	2,184	1,139	1,045	-	-	249	226	385	348
98學年度 / 2009	2,211	1,169	1,042	-	1	329	274	381	362
99學年度 / 2010	2,128	1,109	1,019	-	-	210	204	363	311
100學年度 / 2011	2,063	1,092	971	2	-	235	182	343	334
金城國中 / Kincheng junior high	1,042	550	492	2	-	177	149	169	172
金沙國中 / Kinsha junior high	290	146	144	-	-	-	-	47	47
金湖國中 / Kinhu junior high	434	220	214	-	-	1	1	76	71
金寧中小學 / Kinning Junior high and primary school	166	101	65	-	-	40	23	29	26
烈嶼國中 / Liehyu junior high	131	75	56	-	-	17	9	22	18

附註：本表包含就讀本縣但未設籍本縣之學生。

Table 102 Age of Junior High School Students in Kinmen

單位：人/ unit：person

齡		/ age											
14		15		16		17		18		19		20	
14 years of age		15 years of age		16 years of age		17 years of age		18 years of age		19 years of age		20 years of age and over	
男	女	男	女	男	女	男	女	男	女	男	女	男	女
male	female	male	female	male	female	male	female	male	female	male	female	male	female
519	220	361	116	215	70	52	34	11	1	1	-	-	-
759	372	481	210	211	91	81	23	14	4	3	-	-	-
843	639	681	390	238	100	70	11	16	-	1	-	3	-
797	666	425	356	101	63	9	2	1	-	-	-	-	-
689	688	126	134	41	19	13	3	1	1	-	-	-	-
481	487	58	38	7	9	4	-	-	-	-	-	-	-
445	496	37	31	7	2	2	2	-	-	-	-	-	-
492	480	97	97	7	5	1	-	-	-	-	-	-	-
461	432	93	85	7	9	3	-	-	-	-	-	-	-
486	447	101	69	5	1	1	-	-	-	-	-	-	-
520	445	124	115	59	52	2	3	-	-	-	-	-	-
466	470	80	65	2	1	-	-	-	-	-	-	-	-
487	472	77	80	3	1	1	-	-	-	-	-	-	-
459	419	37	32	4	1	-	-	-	-	-	-	-	-
399	390	78	58	4	3	2	-	1	-	-	-	-	-
408	397	70	66	3	-	1	-	-	-	-	-	-	-
410	404	68	58	2	-	-	-	-	-	-	-	-	-
387	359	122	96	2	2	1	-	-	-	-	-	-	-
363	336	65	58	3	2	-	-	-	-	-	-	-	-
339	330	74	67	15	18	-	-	-	-	-	-	-	-
379	341	98	78	12	19	-	-	-	-	-	-	-	-
347	339	107	131	5	1	-	-	-	-	-	-	-	-
382	350	123	120	-	1	-	-	-	-	-	-	-	-
382	348	76	56	1	1	-	-	-	-	-	-	-	-
383	371	149	130	2	-	2	3	-	-	-	-	-	-
363	310	149	142	-	3	-	-	-	-	-	-	-	-
200	171	2	-	-	-	-	-	-	-	-	-	-	-
46	45	53	52	-	-	-	-	-	-	-	-	-	-
62	58	81	81	-	3	-	-	-	-	-	-	-	-
32	16	-	-	-	-	-	-	-	-	-	-	-	-
23	20	13	9	-	-	-	-	-	-	-	-	-	-

Note : The table above includes the students who don't have household registration in Kinmen.

表 103 本縣國民中學學齡兒童就學率

Table 103 Rate of School-Age Children Entering Junior High Schools in Kinmen

單位：人/unit：person

學 年 度 及 學 校 別	十二足歲以上至十五足歲兒童 / 12-15 year-old children						就學率%
	學 齡 兒 童			就 學 兒 童			
	school-age children			children entering junior high			
	計	男	女	計	男	女	
academic year/school	total(A)	male	female	total(B)	male	female	(B)/(A) x100%
57學年度 / 1968	2,052	1,360	692	1,949	1,432	517	94.98
60學年度 / 1971	3,497	2,238	1,259	3,376	2,225	1,151	96.54
65學年度 / 1976	4,883	2,747	2,136	4,576	2,642	1,934	93.71
70學年度 / 1981	4,439	2,345	2,094	4,349	2,307	2,042	97.97
75學年度 / 1986	3,767	1,948	1,819	3,752	1,945	1,807	99.60
80學年度 / 1991	3,149	1,562	1,587	3,146	1,562	1,584	99.90
81學年度 / 1992	3,005	1,491	1,514	2,999	1,488	1,511	99.80
82學年度 / 1993	2,965	1,495	1,470	2,962	1,494	1,468	99.90
83學年度 / 1994	2,921	1,515	1,406	2,919	1,513	1,406	99.93
84學年度 / 1995	2,937	1,543	1,394	2,934	1,542	1,392	99.90
85學年度 / 1996	3,112	1,614	1,498	3,106	1,612	1,494	99.81
86學年度 / 1997	3,057	1,552	1,505	3,054	1,549	1,505	99.90
87學年度 / 1998	2,928	1,497	1,431	2,924	1,494	1,430	99.86
88學年度 / 1999	2,696	1,399	1,297	2,692	1,395	1,297	99.85
89學年度 / 2000	2,622	1,341	1,281	2,621	1,340	1,281	99.96
90學年度 / 2001	2,546	1,306	1,240	2,546	1,306	1,240	100.00
91學年度 / 2002	2,406	1,239	1,167	2,405	1,239	1,166	99.96
92學年度 / 2003	2,153	1,121	1,032	2,152	1,121	1,031	99.95
93學年度 / 2004	2,053	1,070	983	2,053	1,070	983	100.00
94學年度 / 2005	2,098	1,081	1,017	2,098	1,081	1,017	100.00
95學年度 / 2006	2,145	1,108	1,037	2,145	1,108	1,037	100.00
96學年度 / 2007	2,137	1,096	1,041	2,137	1,096	1,041	100.00
97學年度 / 2008	2,184	1,139	1,045	2,184	1,139	1,045	100.00
98學年度 / 2009	2,211	1,169	1,042	2,211	1,169	1,042	100.00
99學年度 / 2010	2,128	1,109	1,019	2,128	1,109	1,019	100.00
100學年度 / 2011	2,063	1,092	971	2,063	1,092	971	100.00
金城鎮/Kincheng	1,042	550	492	1,042	550	492	100.00
金沙鎮/Kinsha	290	146	144	290	146	144	100.00
金湖鎮/Kinhu	434	220	214	434	220	214	100.00
金寧鄉/Kinning	166	101	65	166	101	65	100.00
烈嶼鄉/Liehyu	131	75	56	131	75	56	100.00

資料來源：各國中抄送。

Source : all the junior high schools in Kinmen

表 104

本縣國民中學畢業生升學率

Table 104 Rate of Junior High Graduates Entering Senior High in Kinmen

單位：人/unit：person

學 年 度 及 學 校 別	畢 業 人 數			升 學 人 數			升學率%
	no. of graduates			no. of graduates entering senior high			
	計	男	女	計	男	女	
academic year/school	total(A)	male	female	total(B)	male	female	(B)/(A) x100%
57學年度/1968	634	411	223	512	364	148	80.76
60學年度/1971	1,104	732	372	735	529	206	66.58
65學年度/1976	1,390	838	552	1,032	661	371	74.24
70學年度/1981	1,338	722	616	1,158	665	493	86.55
75學年度/1986	1,335	686	649	1,142	648	494	85.54
80學年度/1991	1,095	545	550	992	505	487	90.59
81學年度/1992	1,067	522	545	1,036	509	527	97.09
82學年度/1993	1,054	527	527	1,037	517	520	98.39
83學年度/1994	1,010	498	512	995	491	504	98.51
84學年度/1995	1,010	533	477	992	522	470	98.22
85學年度/1996	1,012	545	467	1,001	539	462	98.91
86學年度/1997	1,035	534	501	1,024	528	496	98.94
87學年度/1998	1,085	550	535	1,076	544	532	99.17
88學年度/1999	959	491	468	937	471	466	97.71
89學年度/2000	888	452	436	873	441	432	98.31
90學年度/2001	841	436	405	833	432	401	99.05
91學年度/2002	888	440	448	871	433	438	98.09
92學年度/2003	822	436	386	814	430	384	99.03
93學年度/2004	699	366	333	691	362	329	98.86
94學年度/2005	667	341	326	661	337	324	99.10
95學年度/2006	724	387	337	712	378	334	98.34
96學年度/2007	714	359	355	707	357	350	99.02
97學年度/2008	709	366	343	702	363	339	99.01
98學年度/2009	730	382	348	725	380	345	99.32
99學年度/2010	753	393	360	749	391	358	99.47
100學年度/2011	727	391	336	724	389	335	99.59
金城國中/ Kincheng junior high	370	199	171	369	199	170	99.73
金沙國中/ Kinsha junior high	105	53	52	104	52	52	99.05
金湖國中/ Kinhu junior high	163	84	79	162	83	79	99.39
金寧中小學/ Kinning Junior highland primary school	47	31	16	47	31	16	100.00
烈嶼國中/ Liehyu junior high	42	24	18	42	24	18	100.00

資料來源：各國中抄送。

Source : all the junior high schools in Kinmen

表 105

本縣國民中學師資比較

學年度別 及學校別	總計	研 究 所		國 立 大 學		省 立 大 學		私 立 大 學	
		graduate school		national university		provincial university		private university	
		男	女	男	女	男	女	男	女
academic year/school	total	male	female	male	female	male	female	male	female
57學年度/1968	105	-	-	32	6	16	1	6	-
60學年度/1971	154	-	-	19	2	10	-	16	5
65學年度/1976	240	-	-	12	6	9	2	52	25
70學年度/1981	232	-	-	12	7	9	-	52	17
75學年度/1986	202	-	-	13	13	4	1	52	14
80學年度/1991	181	-	-	10	9	6	1	37	11
81學年度/1992	184	-	-	9	7	6	1	36	11
82學年度/1993	183	-	-	18	11	5	1	31	8
83學年度/1994	183	-	-	9	9	6	2	37	10
84學年度/1995	185	-	-	13	9	5	1	36	10
85學年度/1996	189	-	-	13	8	5	1	35	11
86學年度/1997	191	89	27	7	8	2	-	2	5
87學年度/1998	188	91	30	1	3	-	-	3	6
88學年度/1999	187	93	31	-	3	2	-	1	6
89學年度/2000	184	90	31	-	2	2	-	1	5
90學年度/2001	177	89	32	-	3	2	-	2	6
91學年度/2002	166	80	29	2	1	5	2	4	5
92學年度/2003	154	71	32	4	4	-	-	3	1
93學年度/2004	168	43	16	10	2	-	-	15	15
94學年度/2005	166	40	18	7	4	-	-	16	15
95學年度/2006	170	40	19	4	8	-	-	17	16
96學年度/2007	166	28	22	9	10	-	-	16	15
97學年度/2008	173	37	25	9	10	-	-	12	21
98學年度/2009	185	21	27	10	9	-	-	15	29
99學年度/2010	173	22	30	6	10	-	-	11	20
100學年度/2011	173	30	29	7	11	-	-	8	16
金城國中/ Kincheng junior high	80	12	16	3	5	-	-	5	5
金沙國中/ Kinsha junior high	26	2	4	-	1	-	-	1	7
金湖國中/ Kinhu junior high	35	7	3	1	4	-	-	1	2
金寧中小學/ Kinning Junior highland primary school	16	4	5	2	-	-	-	1	-
烈嶼國中/ Liehyu junior high	16	5	1	1	1	-	-	-	2

資料來源：各國小抄送，60至85學年度，師資在研究所者，一併計入其他欄。

Table 105 Educational Attainment of Junior High School Teachers in Kinmen

單位：人/unit：person

師範大學		公立專科		私立專科		軍事學校		其他學校	
normal school(university)		public college		private college		military school		others	
男	女	男	女	男	女	男	女	男	女
male	female	male	female	male	female	male	female	male	female
3	1	13	-	9	9	7	-	2	-
13	7	9	3	17	31	16	-	5	1
32	21	27	7	16	21	8	-	2	-
63	20	19	5	9	14	3	-	2	-
48	12	23	3	5	12	1	-	1	-
52	15	22	3	4	8	1	-	2	-
60	19	18	3	2	9	1	-	2	-
63	22	14	-	1	7	-	-	2	-
65	22	14	-	1	5	1	-	2	-
66	22	12	1	1	5	2	-	2	-
66	26	16	1	1	5	1	-	-	-
24	9	12	-	1	4	1	-	-	-
26	11	11	-	1	5	-	-	-	-
24	10	11	-	1	5	-	-	-	-
25	10	12	-	1	5	-	-	-	-
20	8	10	2	1	2	-	-	-	-
17	7	8	-	1	4	1	-	-	-
17	9	9	-	1	3	-	-	-	-
34	23	6	-	1	3	-	-	-	-
35	23	4	-	1	3	-	-	-	-
34	25	2	-	3	2	-	-	-	-
34	25	4	-	1	2	-	-	-	-
28	25	5	-	-	1	-	-	-	-
40	28	5	-	-	1	-	-	-	-
43	27	3	-	-	1	-	-	-	-
36	31	4	-	-	1	-	-	-	-
15	17	2	-	-	-	-	-	-	-
7	3	-	-	-	1	-	-	-	-
10	5	2	-	-	-	-	-	-	-
1	3	-	-	-	-	-	-	-	-
3	3	-	-	-	-	-	-	-	-

Source : All the Junior High Schools in Kinmen. The column "others" includes "graduate school" from 1971 to 1985.

表 106

國民中學教師年齡比較

Table 106

Age of Junior High School Teachers in Kinmen

單位：人/unit：person

學 年 度 別	總	教 師 年 齡 / age							
學 校 別	計	20 25	26 30	31 35	36 40	41 45	46 50	51 55	56 以 上
academic year/school	total	20-25 years of age	26-30 years of age	31-35 years of age	36-40 years of age	41-45 years of age	46-50 years of age	51-55 years of age	56 years of age and over
57學年度/1968	105	8	26	22	13	14	11	7	4
60學年度/1971	154	50	36	28	16	8	3	5	8
65學年度/1976	240	84	84	37	13	9	5	1	7
70學年度/1981	232	27	106	58	21	8	5	4	3
75學年度/1986	202	8	40	83	42	18	8	2	1
80學年度/1991	181	12	6	32	71	38	13	5	4
81學年度/1992	184	16	7	23	64	47	18	6	3
82學年度/1993	183	17	9	13	53	61	20	7	3
83學年度/1994	183	14	10	12	38	62	31	11	5
84學年度/1995	185	14	11	13	28	63	36	14	6
85學年度/1996	189	16	15	8	26	65	37	15	7
86學年度/1997	191	10	21	5	21	52	52	22	8
87學年度/1998	188	5	25	6	13	51	56	21	11
88學年度/1999	187	6	22	6	13	43	59	26	12
89學年度/2000	184	3	22	10	12	37	64	24	12
90學年度/2001	177	8	17	12	12	31	59	22	16
91學年度/2002	166	1	13	20	6	18	46	47	15
92學年度/2003	154	2	10	18	6	19	49	42	8
93學年度/2004	168	4	25	18	11	14	33	45	18
94學年度/2005	166	8	32	16	13	12	32	37	16
95學年度/2006	170	15	24	21	23	13	19	39	16
96學年度/2007	166	13	25	23	26	8	19	37	15
97學年度/2008	173	12	29	29	24	9	19	30	21
98學年度/2009	185	13	35	32	27	14	15	29	20
99學年度/2010	173	15	40	30	19	15	14	23	17
100學年度/2011	173	5	47	27	26	22	12	15	19
金城國中/ Kincheng junior high	80	3	18	14	12	10	1	10	12
金沙國中/ Kinsha junior high	26	-	10	3	4	4	1	3	1
金湖國中/ Kinhu junior high	35	1	9	2	5	6	6	1	5
金寧中小學/ Kinning Junior highland primary school	16	-	6	4	1	1	3	1	-
烈嶼國中/ Liehyu junior high	16	1	4	4	4	1	1	-	1

資料來源：各國中抄送。

Source：all the junior high schools in Kinmen

表107

本縣國民中學教師服務年資

Table 107

Service Year of Junior High School Teacher in Kinmen

單位：人/unit：person

學 年 度 及 學 校 別	總 計	服務年資/service year										
		未 滿 一 年	一 年	二 年	三 年	四 年	五 年	六 年	七 年	八 年	九 年	十 年 以 上
academic year/school	total	less than 1 year	1 year	2 years	3 years	4 years	5 years	6 years	7 years	8 years	9 years	10 years and over
57學年度/1968	105	35	12	10	21	7	4	5	-	2	2	7
60學年度/1971	154	48	25	34	8	7	10	5	7	1	4	5
65學年度/1976	240	35	62	26	28	17	19	8	7	13	4	21
70學年度/1981	232	3	14	13	16	30	36	42	14	17	7	40
75學年度/1986	202	7	2	3	13	7	7	12	7	10	20	114
80學年度/1991	181	4	6	2	1	3	5	2	2	5	7	144
81學年度/1992	184	6	4	5	2	2	-	3	4	2	7	149
82學年度/1993	183	7	4	4	4	3	-	-	4	4	6	147
83學年度/1994	183	3	5	4	5	4	3	-	-	3	4	152
84學年度/1995	185	1	7	5	3	4	4	2	-	-	5	154
85學年度/1996	189	3	2	8	5	5	3	3	2	-	2	156
86學年度/1997	191	2	2	2	6	7	5	3	4	2	1	157
87學年度/1998	188	2	1	2	2	8	5	4	3	4	2	155
88學年度/1999	187	4	2	1	1	3	10	1	5	4	2	154
89學年度/2000	184	3	1	-	4	2	3	4	5	5	2	155
90學年度/2001	177	5	4	1	3	1	-	2	7	3	5	146
91學年度/2002	166	4	4	3	2	2	1	-	1	2	6	141
92學年度/2003	154	-	1	2	4	2	1	2	-	1	1	140
93學年度/2004	168	15	8	5	4	3	-	1	1	-	1	130
94學年度/2005	166	16	8	6	5	7	2	1	1	2	-	118
95學年度/2006	170	20	16	7	5	5	5	2	1	-	1	108
96學年度/2007	166	16	14	15	5	3	3	4	1	2	-	103
97學年度/2008	173	18	10	11	13	7	6	4	5	2	3	94
98學年度/2009	185	28	14	10	15	12	5	6	3	4	1	87
99學年度/2010	173	23	10	17	9	9	10	4	5	2	3	81
100學年度/2011	173	26	13	10	13	6	9	9	7	4	2	74
金城國中/ Kincheng junior high	80	13	6	4	3	2	5	6	2	3	-	36
金沙國中/ Kinsha junior high	26	8	3	1	3	-	1	1	-	-	-	9
金湖國中/ Kinhu junior high	35	2	1	2	4	-	2	2	2	-	-	20
金寧中小學/ Kinning Junior highland primary school	16	-	-	2	2	2	1	-	2	1	2	4
烈嶼國中/ Liehyu junior high	16	3	3	1	1	2	-	-	1	-	-	5

資料來源：各國中抄送。

Source : all the junior high schools in Kinmen

表108

本縣國民中學負擔能力

學 年 度 別	學 校 數	班 級 數	教 職 員 人 數	學 生 人 數 (人)	歲 出 教 育 經 費 (元)
學 校 別					
academic year/school	no. of school	no. of class	faculty	students	annual expenditure
57學年度/1968	5	59	138	2,575	5,619,686
60學年度/1971	5	86	204	3,660	14,642,312
65學年度/1976	5	119	305	5,051	42,976,810
70學年度/1981	5	110	297	4,555	94,596,876
75學年度/1986	5	98	266	3,849	160,637,000
80學年度/1991	5	84	241	3,236	243,971,000
81學年度/1992	5	85	242	3,107	299,412,000
82學年度/1993	5	85	243	3,059	323,721,000
83學年度/1994	5	84	241	3,013	444,007,000
84學年度/1995	5	83	243	3,054	413,587,000
85學年度/1996	5	85	244	3,106	466,494,000
86學年度/1997	5	85	244	3,054	466,595,000
87學年度/1998	5	85	241	2,924	399,560,000
88年度/1999	5	85	241	2,692	670,210,000
89年度/2000	5	84	239	2,621	418,429,000
90年度/2001	5	82	227	2,546	426,841,000
91年度/2002	5	76	220	2,406	421,484,000
92年度/2003	5	70	222	2,188	421,291,000
93年度/2004	5	71	215	2,086	419,112,000
94年度/2005	5	70	217	2,098	403,839,000
95年度/2006	5	72	222	2,145	424,297,000
96年度/2007	5	69	220	2,137	438,749,000
97年度/2008	5	71	223	2,184	429,533,000
98年度/2009	5	74	238	2,211	433,074,000
99年度/2010	5	72	223	2,128	501,445,000
100年度/2011	5	71	229	2,063	477,317,000
金城國中/ Kincheng junior high	1	33	95	1,042	179,283,000
金沙國中/ Kinsha junior high	1	11	35	290	82,449,000
金湖國中/ Kinhu junior high	1	15	48	434	102,431,000
金寧中小學/ Kinning Junior highland primary school	1	6	27	166	72,302,000
烈嶼國中/ Liehyu junior high	1	6	24	131	40,852,000

資料來源：各國民中學抄送。

Table 108 Capacity and Expenditure of Junior High Schools in Kinmen

平均每校 學生人數 (人)	平均每班 教職員數 (人)	平均每班 學生人數 (人)	教師每人平均 教導學生數 (人)	平均負擔每一 學生教育經費 (人)
ave. students per school	ave. faculty per class	ave. students per class	ave. students per teacher	ave. annual expenditure per student
515	2.34	43.64	24.52	2,182.40
732	2.37	42.56	23.77	4,000.63
1,010	2.56	42.45	21.05	8,508.57
911	2.70	41.41	19.80	20,767.70
770	2.71	39.28	19.05	41,734.74
647	2.87	38.52	17.88	75,392.77
621	2.85	36.55	16.89	96,366.91
612	2.86	35.99	16.72	105,825.76
603	2.87	35.87	16.46	147,363.76
611	2.93	36.80	16.51	135,424.69
621	2.87	36.54	16.43	150,191.24
611	2.87	35.93	15.99	152,781.60
585	2.84	34.40	15.55	136,648.43
538	2.84	31.67	14.40	248,963.60
524	2.85	31.20	14.24	159,644.79
509	2.77	31.05	14.38	167,651.61
481	2.89	31.66	14.49	175,180.38
438	3.17	31.26	14.21	192,546.16
417	3.03	29.38	12.42	200,916.59
420	3.10	29.97	12.64	192,487.61
429	3.08	29.79	12.62	197,807.46
427	3.19	30.97	12.87	205,310.72
437	3.14	30.76	12.62	196,672.62
442	3.22	29.88	12.78	195,872.46
426	3.10	29.56	12.30	235,641.45
413	3.23	29.06	11.92	231,370.33
1,042	2.88	31.58	14.47	172,056.62
290	3.18	26.36	13.18	284,306.90
434	3.20	28.93	10.85	236,016.13
166	4.50	27.67	10.38	435,554.22
131	4.00	21.83	8.19	311,847.33

Source : all the junior high schools in Kinmen

表 109

本縣國民小學學生年齡比較

學 年 度 別 鄉 鎮 別	總 計	學 生 年 齡					
		6歲	7歲	8歲	9歲	10歲	11歲
academic year/district	total	6 years of age	7 years of age	8 years of age	9 years of age	10 years of age	11 years of age
57學年度/1968	11,871	2,004	1,724	1,864	1,768	1,590	1,374
60學年度/1971	13,464	2,012	2,286	1,947	1,844	1,843	1,774
65學年度/1976	11,818	1,730	1,804	1,717	1,921	1,816	1,872
70學年度/1981	8,778	1,105	1,272	1,358	1,453	1,563	1,448
75學年度/1986	7,011	1,042	1,088	1,173	1,127	1,155	1,087
80學年度/1991	6,055	981	1,049	986	985	1,045	862
81學年度/1992	5,919	871	979	1,016	1,025	941	1,002
82學年度/1993	5,773	687	889	963	1,048	1,164	773
83學年度/1994	5,659	725	941	778	975	1,114	914
84學年度/1995	5,417	664	848	869	777	1,005	992
85學年度/1996	4,998	615	781	838	835	812	1,000
86學年度/1997	4,703	553	694	785	888	811	819
87學年度/1998	4,534	641	644	623	817	906	844
88學年度/1999	4,325	584	678	599	679	825	893
89學年度/2000	4,131	614	665	559	680	722	791
90學年度/2001	4,061	655	646	670	657	611	714
91學年度/2002	4,120	531	687	642	682	659	685
92學年度/2003	4,201	566	723	700	665	679	672
93學年度/2004	4,112	497	593	706	709	708	693
94學年度/2005	4,081	452	543	757	584	738	700
95學年度/2006	4,060	468	670	565	633	770	699
96學年度/2007	4,083	558	705	577	616	753	633
97學年度/2008	4,017	478	632	692	670	586	733
98學年度/2009	4,005	503	560	777	626	689	540
99學年度/2010	4,020	439	670	600	750	692	667
100學年度/2011	3,964	510	564	594	718	760	643
金城鎮/Kincheng	1,710	263	198	239	313	375	229
金沙鎮/Kinsha	582	63	102	89	87	101	111
金湖鎮/Kinhu	994	129	157	164	188	168	177
金寧鄉/Kinning	443	36	68	71	88	80	83
烈嶼鄉/Liehyu	235	19	39	31	42	36	43

附註：本表包含就讀本縣但未設籍本縣之學生。

Table 109 Age of Primary School Students in Kinmen

單位：人/unit：person

age								未及齡兒童
12歲	13歲	14歲	15歲	16歲	17歲	18歲	19歲	
12 years of age	13 years of age	14 years of age	15 years of age	16 years of age	17 years of age	18 years of age	19 years of age	children under school-age
891	449	155	52	-	-	-	-	-
989	479	154	50	3	1	-	-	82
593	181	29	7	-	-	-	-	148
411	91	12	-	-	1	-	-	64
176	48	12	3	1	1	-	-	98
61	6	6	-	-	-	-	-	74
5	3	5	-	-	-	-	-	72
203	19	2	1	-	-	-	-	24
169	8	-	1	-	-	-	-	34
248	13	1	-	-	-	-	-	-
112	5	-	-	-	-	-	-	-
149	2	2	-	-	-	-	-	-
54	4	-	1	-	-	-	-	-
64	2	-	1	-	-	-	-	-
94	6	-	-	-	-	-	-	-
108	-	-	-	-	-	-	-	-
234	-	-	-	-	-	-	-	-
194	1	1	-	-	-	-	-	-
183	23	-	-	-	-	-	-	-
287	20	-	-	-	-	-	-	-
231	24	-	-	-	-	-	-	-
238	3	-	-	-	-	-	-	-
224	2	-	-	-	-	-	-	-
300	9	1	-	-	-	-	-	-
192	9	1	-	-	-	-	-	-
175	-	-	-	-	-	-	-	-
93	-	-	-	-	-	-	-	-
29	-	-	-	-	-	-	-	-
11	-	-	-	-	-	-	-	-
17	-	-	-	-	-	-	-	-
25	-	-	-	-	-	-	-	-

Note : The table above includes the students who don't have household registration in Kinmen.

表 110 本縣國民小學學齡兒童就學率

Table 110 Rate of School-Age Children Entering Primary Schools in Kinmen

單位：人/unit：person

學 年 度 及 鄉 鎮 別	六 足 歲 以 上 至 十 二 足 歲 兒 童 / 6-12 year-old children						就學率%
	學 齡 兒 童			就 學 兒 童			
	school-age children			children entering primary school			
	計	男	女	計	男	女	
academic year/district	total(A)	male	female	total(B)	male	female	(B)/(A) x100%
55學年度 / 1966	10,538	5,705	4,833	10,314	5,647	4,667	97.87
60學年度 / 1971	12,626	6,636	5,990	12,416	6,588	5,828	98.34
65學年度 / 1976	11,339	5,795	5,544	11,253	5,770	5,483	99.24
70學年度 / 1981	8,554	4,453	4,101	8,525	4,438	4,087	99.66
75學年度 / 1986	6,766	3,434	3,332	6,757	3,429	3,328	99.87
80學年度 / 1991	5,927	3,031	2,896	5,924	3,029	2,895	99.95
81學年度 / 1992	5,793	2,989	2,804	5,791	2,988	2,803	99.97
82學年度 / 1993	5,654	2,925	2,729	5,652	2,925	2,727	99.96
83學年度 / 1994	5,555	2,836	2,719	5,555	2,836	2,719	100.00
84學年度 / 1995	5,298	2,718	2,580	5,297	2,718	2,579	99.98
85學年度 / 1996	4,999	2,578	2,421	4,998	2,578	2,420	99.98
86學年度 / 1997	4,704	2,430	2,274	4,703	2,430	2,273	99.98
87學年度 / 1998	4,535	2,353	2,182	4,534	2,352	2,182	99.98
88學年度 / 1999	4,325	2,207	2,118	4,325	2,207	2,118	100.00
89學年度 / 2000	4,131	2,128	2,003	4,131	2,128	2,003	100.00
90學年度 / 2001	4,061	2,095	1,966	4,061	2,095	1,966	100.00
91學年度 / 2002	3,967	2,036	1,931	3,967	2,036	1,931	100.00
92學年度 / 2003	4,033	2,078	1,955	4,031	2,077	1,954	99.95
93學年度 / 2004	4,107	2,104	2,003	4,107	2,104	2,003	100.00
94學年度 / 2005	4,076	2,116	1,960	4,076	2,116	1,960	100.00
95學年度 / 2006	4,063	2,091	1,972	4,063	2,091	1,972	100.00
96學年度 / 2007	4,077	2,133	1,944	4,077	2,133	1,944	100.00
97學年度 / 2008	4,011	2,110	1,901	4,011	2,110	1,901	100.00
98學年度 / 2009	3,998	2,113	1,885	3,998	2,113	1,885	100.00
99學年度 / 2010	4,011	2,121	1,890	4,011	2,121	1,890	100.00
100學年度 / 2011	3,958	2,062	1,896	3,957	2,062	1,895	99.97
金城鎮/Kincheng	1,703	907	796	1,703	907	796	100.00
金沙鎮/Kinsha	582	298	284	582	298	284	100.00
金湖鎮/Kinhu	994	519	475	994	519	475	100.00
金寧鄉/Kinning	443	221	222	443	221	222	100.00
烈嶼鄉/Liehyu	236	117	119	235	117	118	99.58

資料來源：各國小抄送。

附註：本表不含烏坵鄉。

Source : all the primary schools in Kinmen

Note : The table above excludes Wucho district.

表 111

本縣國民小學畢業生升學率

Table 111 Rate of Primary School Graduates Entering Junior High in Kinmen

單位：人/unit:person

學 年 度 別	畢 業 人 數			升 學 人 數			升學率%
	no. of graduates			no. of graduates entering junior high			
	計	男	女	計	男	女	
academic year	total(A)	male	female	total(B)	male	female	(B)/(A)x100%
55學年度/1966	1,059	722	337	-	-	-	-
60學年度/1971	1,822	1,122	700	1,706	1,098	608	93.63
65學年度/1976	1,924	1,044	880	1,820	1,027	793	94.59
70學年度/1981	1,598	865	733	1,563	853	710	97.81
75學年度/1986	1,150	573	577	1,145	572	573	99.57
80學年度/1991	996	489	507	991	487	504	99.50
81學年度/1992	1,004	525	479	1,003	525	478	99.90
82學年度/1993	998	534	464	998	534	464	100.00
83學年度/1994	1,030	538	492	1,029	537	492	99.90
84學年度/1995	1,069	547	522	1,069	547	522	100.00
85學年度/1996	943	481	462	943	481	462	100.00
86學年度/1997	906	461	445	905	461	444	99.89
87學年度/1998	830	431	399	830	431	399	100.00
88學年度/1999	879	443	436	878	443	435	99.89
89學年度/2000	806	420	386	806	420	386	100.00
90學年度/2001	638	335	303	638	335	303	100.00
91學年度/2002	673	342	331	673	342	331	100.00
92學年度/2003	715	376	339	715	376	339	100.00
93學年度/2004	694	347	347	694	347	347	100.00
94學年度/2005	707	363	344	707	363	344	100.00
95學年度/2006	708	364	344	708	364	344	100.00
96學年度/2007	738	383	355	738	383	355	100.00
97學年度/2008	710	387	323	710	387	323	100.00
98學年度/2009	668	344	324	668	344	324	100.00
99學年度/2010	668	373	295	668	373	295	100.00
100學年度/2011	708	340	368	708	340	368	100.00

資料來源：各國小抄送。

Source : all the primary schools in Kinmen

表112

本縣國民小學師資比較

學 年 度 別 鄉 鎮 別	總 計	研 究 所		國 立 大 學		私 立 大 學	
		graduate school		public university		private university	
		男	女	男	女	男	女
academic year	total	male	female	male	female	male	female
55學年度/1966	333	-	-	-	-	-	-
60學年度/1971	447	-	-	-	-	-	-
65學年度/1976	424	-	-	-	-	-	-
70學年度/1981	302	-	-	-	-	-	-
75學年度/1986	328	-	-	-	-	-	-
80學年度/1991	300	-	-	-	-	-	-
81學年度/1992	303	-	-	-	-	-	-
82學年度/1993	308	-	-	-	-	-	-
83學年度/1994	299	-	-	-	-	-	-
84學年度/1995	296	-	-	-	-	-	-
85學年度/1996	291	-	-	-	-	-	-
86學年度/1997	291	14	2	2	4	1	7
87學年度/1998	291	13	1	1	6	2	13
88學年度/1999	291	15	1	-	4	1	13
89學年度/2000	306	47	9	3	7	1	17
90學年度/2001	304	71	20	15	29	3	27
91學年度/2002	306	70	39	6	12	6	19
92學年度/2003	321	52	25	2	14	12	23
93學年度/2004	309	32	17	-	6	8	30
94學年度/2005	336	50	33	-	7	7	38
95學年度/2006	339	24	24	6	14	10	40
96學年度/2007	320	23	24	9	17	8	34
97學年度/2008	327	26	35	10	19	10	32
98學年度/2009	338	29	40	8	19	9	37
99學年度/2010	344	25	55	14	29	8	31
100學年度/2011	378	31	73	14	39	11	51
金城鎮/Kincheng	124	14	26	1	3	3	18
金沙鎮/Kinsha	59	7	13	2	5	1	4
金湖鎮/Kinhu	112	2	20	7	22	4	15
金寧鄉/Kinning	46	3	6	2	2	2	12
烈嶼鄉/Liehyu	37	5	8	2	7	1	2

資料來源：各國小抄送，四十五至八十五學年度，師資在專科以上者，一併計入其他欄。

Table 112 Educational Attainment of Primary School Teachers in Kinmen

單位：人

師範大學		師範學院(教育大學)		專科		其他	
normal school(university)		normal school(college)		college		others	
男	女	男	女	男	女	男	女
male	female	male	female	male	female	male	female
120	5	-	-	-	-	187	21
223	26	-	-	-	-	152	46
53	13	-	-	-	-	305	53
20	2	-	-	-	-	236	44
-	-	-	-	-	-	296	32
-	-	-	-	-	-	260	40
-	-	-	-	-	-	254	49
-	-	-	-	-	-	241	67
-	-	-	-	-	-	231	68
-	-	-	-	-	-	223	73
-	-	-	-	-	-	218	73
18	3	82	50	83	20	4	1
7	1	114	50	73	7	3	-
7	1	112	53	69	13	1	1
13	5	79	53	39	10	18	5
4	4	46	30	36	12	5	2
5	11	50	51	17	10	10	-
6	5	63	82	17	9	3	8
11	14	79	83	14	12	2	1
6	2	63	110	13	5	2	-
12	6	68	115	10	8	1	1
9	6	78	105	6	-	1	-
6	8	72	104	5	-	-	-
5	6	70	109	4	1	1	-
6	6	65	100	4	-	1	-
12	19	52	73	2	-	-	1
5	6	16	30	2	-	-	-
-	1	10	16	-	-	-	-
2	3	20	16	-	-	-	1
3	6	4	6	-	-	-	-
2	3	2	5	-	-	-	-

Source : All the primary schools in Kinmen. The column "others" includes college and above from 1956 to 1996.

表113

國民小學教師年齡比較

Table 113

Age of Primary School Teachers in Kinmen

單位：人/unit:person

學 年 度 別	總 計	教 師 年 齡 / age								
		18 20	21 25	26 30	31 35	36 40	41 45	46 50	51 55	56 以 上
鄉 鎮 別										
academic year	total	18-20 years of age	21-25 years of age	26-30 years of age	31-35 years of age	36-40 years of age	41-45 years of age	46-50 years of age	51-55 years of age	56 years of age and over
55學年度/1966	333	-	78	135	80	14	16	4	4	2
60學年度/1971	447	39	114	87	126	53	6	10	9	3
65學年度/1976	424	4	72	86	83	101	50	12	8	8
70學年度/1981	402	2	32	83	72	63	97	33	10	10
75學年度/1986	328	-	8	38	67	67	58	60	25	5
80學年度/1991	300	3	18	4	39	64	48	54	51	19
81學年度/1992	303	-	23	3	37	65	53	51	48	23
82學年度/1993	308	-	29	8	22	64	62	53	42	28
83學年度/1994	299	-	30	7	13	53	71	48	47	30
84學年度/1995	296	-	18	19	11	44	70	51	50	33
85學年度/1996	291	-	17	21	9	43	62	54	49	36
86學年度/1997	291	-	11	26	11	37	51	66	45	44
87學年度/1998	291	-	12	30	8	16	56	72	49	48
88學年度/1999	291	-	11	29	11	14	49	77	47	53
89學年度/2000	306	-	14	30	22	10	53	76	45	56
90學年度/2001	304	-	24	31	38	16	44	61	44	46
91學年度/2002	306	-	28	48	45	11	38	62	45	29
92學年度/2003	321	-	37	47	47	16	30	57	63	24
93學年度/2004	309	-	45	42	45	19	16	61	59	22
94學年度/2005	336	-	36	72	51	22	21	49	56	29
95學年度/2006	339	-	36	80	41	39	18	51	50	24
96學年度/2007	320	-	29	83	43	41	12	41	44	27
97學年度/2008	327	-	24	97	45	42	13	23	50	33
98學年度/2009	338	-	35	88	47	48	18	24	44	34
99學年度/2010	344	-	21	78	66	39	32	20	43	45
100學年度/2011	378	-	32	86	83	49	36	20	42	30
金城鎮/Kincheng	124	-	10	24	28	19	10	8	12	13
金沙鎮/Kinsha	59	-	3	18	15	9	5	2	2	5
金湖鎮/Kinhu	112	-	8	24	23	14	14	7	16	6
金寧鄉/Kinning	46	-	3	7	9	6	5	3	7	6
烈嶼鄉/Liehyu	37	-	8	13	8	1	2	-	5	-

資料來源：各國小抄送。

Source : all the primary schools in Kinmen

表 114

國民小學教師服務年資

Table 114

Service Year of Primary School Teacher in Kinmen

單位：人/unit:person

學 年 度 及	總	服 務 年 資 / service year										
鄉 鎮 別	計	未 滿 一 年	一 年	二 年	三 年	四 年	五 年	六 年	七 年	八 年	九 年	十 年 以 上
academic year/district	total	less than 1 year	1 year	2 years	3 years	4 years	5 years	6 years	7 years	8 years	9 years	10 years and over
55學年度/1966	333	20	18	29	16	31	42	28	23	12	36	78
60學年度/1971	447	36	72	29	27	33	7	4	25	9	28	177
65學年度/1976	424	19	4	5	11	29	22	36	16	26	34	222
70學年度/1981	402	3	10	22	6	26	4	3	3	16	23	286
75學年度/1986	328	4	2	6	6	4	2	6	13	6	25	254
80學年度/1991	300	11	3	8	4	-	1	1	3	2	4	263
81學年度/1992	303	5	7	5	7	3	2	1	-	1	4	268
82學年度/1993	308	13	8	6	5	6	2	3	1	1	1	262
83學年度/1994	299	9	9	6	7	4	6	2	2	1	1	252
84學年度/1995	296	6	7	9	5	10	7	1	2	2	3	244
85學年度/1996	291	4	4	7	8	4	9	3	5	2	1	244
86學年度/1997	291	4	1	4	8	7	4	7	3	4	4	245
87學年度/1998	291	7	4	1	5	7	7	5	6	3	4	242
88學年度/1999	291	5	11	4	1	5	4	9	3	9	4	236
89學年度/2000	306	9	8	6	3	4	8	8	6	6	8	240
90學年度/2001	304	34	8	7	8	7	4	3	9	5	6	213
91學年度/2002	306	53	22	11	7	3	1	7	4	5	5	188
92學年度/2003	321	39	27	20	8	4	7	5	5	5	9	192
93學年度/2004	309	40	28	20	11	6	9	2	3	7	4	179
94學年度/2005	336	47	25	31	24	10	8	7	2	2	5	175
95學年度/2006	339	38	37	21	26	19	10	7	8	3	2	168
96學年度/2007	320	30	21	30	17	25	18	5	8	9	2	155
97學年度/2008	327	25	15	23	29	24	25	12	8	8	8	150
98學年度/2009	338	32	12	22	24	27	20	20	12	9	10	150
99學年度/2010	344	18	22	13	21	20	33	15	19	12	8	163
100學年度/2011	378	37	17	24	17	19	20	28	24	18	10	164
金城鎮/Kincheng	124	4	2	4	4	6	10	11	11	7	3	62
金沙鎮/Kinsha	59	-	7	4	4	4	2	7	3	3	3	22
金湖鎮/Kinhu	112	13	3	9	6	4	3	9	8	6	3	48
金寧鄉/Kinning	46	7	-	4	1	2	3	1	2	2	-	24
烈嶼鄉/Liehyu	37	13	5	3	2	3	2	-	-	-	1	8

資料來源：各國小抄送。

Source : all the primary schools in Kinmen

表115

本縣國民小學負擔能力

學 年 度 別 鄉 鎮 別	學 校 數	班 級 數	教 職 員 人 數	學 生 數 (人)	歲 出 教 育 經 費 (元)
academic year/district	no. of school	no. of class	faculty	students	annual expenditure
55學年度/1966	21	262	333	11,871	10,182,442
60學年度/1971	24	328	454	13,464	22,594,398
65學年度/1976	14	289	449	11,818	52,180,110
70學年度/1981	14	258	419	8,778	122,433,926
75學年度/1986	14	206	364	7,011	165,748,000
80學年度/1991	14	188	341	6,055	275,110,000
81學年度/1992	14	186	340	5,919	305,316,000
82學年度/1993	14	187	339	5,773	372,731,000
83學年度/1994	14	187	333	5,659	394,771,000
84學年度/1995	14	187	327	5,417	414,750,000
85學年度/1996	14	181	325	4,998	462,992,000
86學年度/1997	15	181	328	4,703	584,215,000
87學年度/1998	19	180	327	4,534	582,945,000
88年度/1999	19	179	329	4,325	1,026,020,000
89年度/2000	19	178	344	4,131	666,741,000
90年度/2001	19	178	345	4,061	659,606,000
91年度/2002	19	180	352	4,120	671,701,000
92年度/2003	19	183	350	4,201	672,313,000
93年度/2004	19	187	356	4,112	692,133,000
94年度/2005	19	190	390	4,081	715,259,000
95年度/2006	19	187	414	4,060	759,066,000
96年度/2007	19	189	381	4,083	761,894,000
97年度/2008	19	184	388	4,017	757,712,000
98年度/2009	19	187	402	4,005	802,473,000
99年度/2010	19	187	409	4,020	836,497,000
100年度/2011	19	192	453	3,964	871,389,000
金城鎮/Kincheng	3	68	139	1,710	271,225,000
金沙鎮/Kinsha	4	33	80	582	170,724,000
金湖鎮/Kinhu	5	47	131	994	243,961,000
金寧鄉/Kinning	4	25	57	443	92,821,000
烈嶼鄉/Liehyu	3	19	46	235	92,658,000

資料來源：各國小抄送。

附註：歲出教育經費各中小學小學部學生未列入，90年度開始，會計年度改為曆年制(即89學年度下學期與90學年度上學期為一會計年度)。

Table 115 Capacity and Expenditure of Primary Schools in Kinmen

平均每校學生 數 (人)	平均每班教職 員人數 (人)	平均每班學生 數 (人)	教師每人平均 教導學生數 (人)	平均負擔每一 學生教育經費 (人)
ave. students per school	ave. faculty per class	ave. students per class	ave. students per teacher	ave. annual expenditure per student
565.29	1.27	45.31	35.65	857.76
561.00	1.38	41.05	30.02	1,678.15
844.14	1.55	40.89	27.87	4,415.31
627.00	1.62	34.02	22.00	13,948.95
500.79	1.77	34.03	21.38	23,641.14
432.50	1.81	32.21	20.18	45,435.18
422.79	1.83	31.82	19.53	51,582.36
412.36	1.81	30.87	18.74	64,564.52
404.21	1.78	30.26	18.92	69,759.85
386.93	1.75	28.97	18.30	76,564.52
357.00	1.80	27.61	17.18	92,635.45
313.53	1.81	25.98	16.16	124,221.77
238.63	1.82	25.19	15.58	128,571.90
227.63	1.84	24.16	14.86	237,230.06
217.42	1.93	23.21	13.50	161,399.42
213.74	1.94	22.81	13.36	162,424.53
216.84	1.96	22.89	13.46	163,034.22
221.11	1.91	22.96	13.09	160,036.42
216.42	1.90	21.99	13.31	168,320.28
214.79	2.05	21.48	12.15	175,265.62
213.68	2.21	21.71	11.98	186,962.07
214.89	2.02	21.60	12.76	186,601.52
211.42	2.11	21.83	12.55	188,626.34
210.79	2.15	21.42	12.25	200,367.79
211.58	2.19	21.50	12.29	208,083.83
208.63	2.36	20.65	12.12	219,825.68
570.00	2.04	25.15	14.74	158,611.11
145.50	2.42	17.64	11.64	293,340.21
198.80	2.79	21.15	12.43	245,433.60
110.75	2.28	17.72	10.55	209,528.22
78.33	2.42	12.37	7.34	394,289.36

Source : all the primary schools in Kinmen

Note : The annual expenditure of the ancillary primary schools are excluded. The fiscal year had been amended as calendar year
(i.e. the second half of academic year 2000 and the first half of academic year 2001 are in the same fiscal year).

表 116

Table 116

本縣幼稚園概況

Kindergartons in Kinmen

單位：人/unit：person

學年度別	校 數				教 職 員 數			學 生 數		
	no. of kindergartens			班 級 數	faculty			no. of students		
	計	專 設	附 設		計	男	女	計	男	女
academic year	total	independently set up	ancillary	no. of classes	total	male	female	total	male	female
55學年度/1966	3	1	2	11	16	1	15	357	209	148
60學年度/1971	3	1	2	16	21	1	20	567	328	239
65學年度/1976	8	1	7	29	33	1	32	1,174	653	521
70學年度/1981	21	1	20	60	84	1	83	1,912	1,050	862
75學年度/1986	21	1	20	63	94	3	91	1,868	993	875
80學年度/1991	19	1	18	60	92	2	90	1,628	845	783
81學年度/1992	19	1	18	60	91	1	90	1,615	810	805
82學年度/1993	19	1	18	61	93	1	92	1,604	810	794
83學年度/1994	16	1	15	61	95	1	94	1,385	733	652
84學年度/1995	16	1	15	54	87	1	86	1,254	649	605
85學年度/1996	16	1	15	57	90	1	89	1,296	670	626
86學年度/1997	16	1	15	57	89	-	89	1,354	684	670
87學年度/1998	19	1	18	59	90	-	90	1,341	662	679
88學年度/1999	19	1	18	57	90	-	90	1,325	676	649
89學年度/2000	19	1	18	58	92	1	91	1,353	703	650
90學年度/2001	19	1	18	60	92	1	91	1,371	704	667
91學年度/2002	19	1	18	60	90	1	89	1,315	674	641
92學年度/2003	19	1	18	60	113	2	111	1,258	659	599
93學年度/2004	19	1	18	60	129	4	125	1,310	771	539
94學年度/2005	19	1	18	61	130	1	129	1,375	707	668
95學年度/2006	19	1	18	58	126	1	125	1,330	728	602
96學年度/2007	19	1	18	57	130	1	129	1,245	680	565
97學年度/2008	19	1	18	57	125	1	124	1,248	651	597
98學年度/2009	19	1	18	56	124	1	123	1,199	605	594
99學年度/2010	19	1	18	54	120	3	117	1,148	579	569
100學年度/2011	19	1	18	56	122	3	119	1,163	635	528

資料來源：各學校抄送

Source : all the kindergartons in Kinmen

表117

本縣文化局閱覽人數

Table 117

Participants of the Office of Culture in Kinmen

單位：人/unit：person

	館 內 閱 覽 人 數 /inside				館 外 閱 覽 人 數 /outside				開館	每日平均
年(月)別	計	軍	民/civilian		計	軍	民/civilian		日數	閱覽人數
			男	女			男	女		
year/month	total	soldier	male	female	total	soldier	male	female	open day in 1 year	ave. participants each day
55年/1966	59,370	39,137	18,260	1,973	14,658	11,041	2,606	1,011	202	366
60年/1971	49,005	28,211	14,756	6,038	18,837	10,540	7,254	1,043	304	223
65年/1976	44,074	21,708	13,170	9,196	31,694	16,764	10,490	4,440	308	246
70年/1981	61,420	28,680	20,200	12,540	33,442	14,340	11,428	7,674	302	314
75年/1986	56,130	11,815	19,010	25,305	31,470	6,365	10,725	14,380	304	288
80年/1991	65,570	10,180	28,390	27,000	63,770	9,130	27,853	26,787	278	465
81年/1992	76,603	6,360	35,128	35,115	71,964	6,242	34,781	30,941	273	544
82年/1993	88,888	6,280	41,922	40,686	91,378	7,170	43,305	40,903	266	678
83年/1994	86,086	7,390	39,990	38,706	88,055	8,980	40,140	38,935	269	647
84年/1995	64,186	6,400	30,801	26,985	59,994	5,646	29,220	25,128	296	417
85年/1996	42,991	5,013	21,471	16,507	39,322	4,577	19,826	14,919	293	281
86年/1997	44,266	4,547	22,951	16,768	41,154	4,477	20,568	16,109	284	300
87年/1998	73,962	22,279	28,235	23,448	64,048	19,162	24,274	20,612	279	495
88年/1999	83,433	28,464	29,584	25,385	81,594	28,500	28,008	25,086	278	594
89年/2000	78,598	26,583	26,733	25,282	78,748	27,239	27,047	24,462	282	558
90年/2001	32,971	5,791	14,908	12,272	24,294	6,192	9,173	8,929	246	233
91年/2002	35,244	199	18,299	16,746	15,446	132	6,403	8,911	257	199
92年/2003	44,013	7,567	17,620	18,826	33,801	8,084	12,905	12,812	361	215
93年/2004	48,123	7,832	18,858	21,433	40,693	8,078	15,205	17,410	358	237
94年/2005	46,450	7,913	18,256	20,281	40,108	8,299	15,805	16,004	351	246
95年/2006	46,898	8,282	18,093	20,523	43,062	8,470	16,637	17,955	353	255
96年/2007	46,707	7,737	18,778	20,192	45,217	7,582	17,844	19,791	351	262
97年/2008	45,661	6,497	19,257	19,907	44,434	6,798	18,537	19,099	355	254
98年/2009	46,187	6,423	19,442	20,322	45,851	6,574	19,164	20,113	358	257
99年/2010	44,954	6,321	18,432	20,201	42,475	6,518	17,224	18,733	359	244
100年/2011	44,332	6,232	17,895	20,205	42,159	6,410	17,295	18,454	357	242
1月/Jan.	3,878	448	1,578	1,852	2,854	456	1,186	1,212	31	217
2月/Feb.	3,625	509	1,563	1,553	3,057	537	1,237	1,283	22	304
3月/March	2,959	510	1,127	1,322	3,260	568	1,254	1,438	31	201
4月/April	3,252	526	1,316	1,410	3,188	520	1,276	1,392	30	215
5月/May	3,458	465	1,398	1,595	3,280	511	1,346	1,423	31	217
6月/June	3,185	511	1,261	1,413	3,450	567	1,398	1,485	30	221
7月/July	5,473	634	2,189	2,650	5,038	682	2,023	2,333	31	339
8月/Aug.	5,290	622	2,233	2,435	4,991	658	2,195	2,138	30	343
9月/Sep.	3,208	468	1,210	1,530	3,374	495	1,312	1,567	29	227
10月/Oct.	3,303	556	1,289	1,458	2,950	478	1,230	1,242	31	202
11月/Nov.	3,343	468	1,315	1,560	3,405	423	1,452	1,530	30	225
12月/Dec.	3,358	515	1,416	1,427	3,312	515	1,386	1,411	31	215

資料來源：金門縣文化局抄送。

Source：The office of Culture in Kinmen

表118

本縣文化中心藏書數

Table 118

Book Collection of Center of Culture in Kinmen

單位：冊/unit : volume

年 別	總 計	總 類	社 會 科 學	語 文	應 用 科 學	哲 學	史 地	自 然 科 學	宗 教	藝 術	兒 童 刊 物	英 文	其 他
year	total	general	social science	language	applied science	philosophy	history and geography	natural science	religion	art	children	English	others
55年/1966	14,153	3,120	2,610	3,410	633	350	2,625	340	201	150	-	-	714
60年/1971	21,285	6,795	3,174	3,572	746	501	3,412	425	246	244	-	714	1,456
65年/1976	22,288	6,520	3,419	3,961	838	573	3,563	464	457	457	-	748	1,288
70年/1981	30,881	10,324	5,049	4,235	1,880	961	4,444	1,100	608	465	-	738	1,077
75年/1986	42,122	12,803	6,347	5,901	3,977	1,713	5,741	1,753	998	781	1,373	735	-
80年/1991	49,919	15,146	7,404	6,990	1,934	1,696	6,041	1,547	1,034	926	4,338	735	2,128
81年/1992	55,562	15,753	7,721	7,398	2,201	1,941	6,284	1,715	1,051	1,034	7,601	735	2,128
82年/1993	57,004	15,816	7,919	7,668	2,229	2,001	6,424	1,742	1,090	1,134	8,118	735	2,128
83年/1994	53,630	15,842	5,622	7,864	1,658	1,462	6,537	1,411	718	1,268	8,385	735	2,128
84年/1995	55,902	16,097	6,002	7,624	1,744	1,791	6,562	1,617	803	1,323	9,476	735	2,128
85年/1996	58,540	16,126	6,399	8,017	2,136	1,909	6,955	1,729	923	1,468	10,015	735	2,128
86年/1997	59,522	16,126	6,399	8,017	2,136	1,909	6,965	2,227	923	1,468	10,489	735	2,128
87年/1998	59,922	16,126	6,399	8,017	2,136	1,909	6,965	2,627	923	1,468	10,489	735	2,128
88年/1999	60,588	16,135	6,515	8,164	2,284	1,948	7,049	2,656	929	1,489	10,556	735	2,128
89年/2000	60,588	16,135	6,515	8,164	2,284	1,948	7,049	2,656	929	1,489	10,556	735	2,128
90年/2001	69,678	9,698	12,815	9,437	5,986	2,943	9,338	4,621	1,883	3,358	9,599	-	-
91年/2002	70,976	9,735	12,893	9,439	7,027	2,973	9,426	4,630	1,883	3,371	9,599	-	-
92年/2003	79,764	10,357	13,902	10,530	8,261	3,066	10,085	4,451	1,973	4,333	12,382	421	3
93年/2004	87,681	10,469	14,857	11,898	9,143	3,414	10,921	4,788	2,174	4,775	14,471	721	50
94年/2005	98,060	10,660	16,414	13,965	10,419	4,065	12,018	5,288	2,393	5,657	16,194	937	50
95年/2006	105,405	10,742	17,241	15,887	11,766	4,480	12,801	6,127	2,626	6,054	16,394	1,237	50
96年/2007	113,877	11,609	19,020	16,561	12,616	4,909	13,889	6,160	2,844	7,250	17,719	1,250	50
97年/2008	119,912	11,733	19,869	18,069	13,300	5,317	14,469	6,205	2,891	7,707	19,072	1,280	-
98年/2009	127,163	11,980	21,523	18,523	14,682	5,985	14,923	6,524	3,295	8,051	20,287	1,390	-
99年/2010	131,287	12,023	21,910	19,680	15,221	6,310	15,326	6,770	3,363	8,555	20,387	1,742	-
100年/2011	135,681	12,075	22,322	20,598	16,125	6,750	15,716	6,939	3,536	8,845	21,023	1,752	-

資料來源：金門縣文化局抄送。

Source : The office of Culture in Kinmen