正　本

檔　　號：
保存年限：

金門縣政府　公告

發文日期：中華民國112年1月19日
發文字號：府環空字第1120005767號
附件：各類噪音管制區及航空噪音防制區圖檔

主旨：公開預覽本縣「111年度金門縣各類噪音管制區及航空噪音防制區劃定草案」乙份。

依據：噪音管制法第七條及「機場周圍地區航空噪音防制辦法」第八條規定略以：各類噪音管制區劃定或重新劃定公告，應每兩年檢討公告之。

公告事項：

一、111年度本縣各類噪音管制區公告區域範圍，如附件一。

二、111年度本縣航空噪音防制區公告區域範圍，如附件二。

三、公開預覽時間：自公告日起三十日曆天。

四、預覽地點：本府網站、公告欄及本縣環保局網站、公告欄。

五、預覽期間民眾對本公告草案如有意見，請於公開預覽期限屆滿後十日內以書面(註明：姓名、地址、改進事項)通知本縣環保局，俾作參考修正之依據。

縣長陳福海

本案依分層負責規定授權秘書長決行

附件一

111 年度各類噪音管制區公告區域範圍，其劃定如下：

(一)金湖鎮

1.第一類噪音管制區：

(1)料羅灣沿岸(除尚義機場、舊漁村、新頭碼頭、料羅灣碼頭外)。

(2)山外溪流域、太湖游憩區、榕園至陽明湖間。

(3)咕力灣沿岸(溪邊海濱浴場除外)。

(4)太武山區、擎天水庫至瓊林水庫區。

(5)各級學校、醫療機構。

2.第二類噪音管制區：

除第一、三、四類管制區外均屬第二類噪音管制區。

3.第三類噪音管制區：

(1)金門陶瓷廠至新市間街道兩側商業區範圍。

(2)料羅碼頭。

(3)夏興電廠。

(4)溪邊海濱浴場

(5)新湖漁港之港埠用地。

(6)尚義機場週界外五十公尺及倉儲區。

4.第四類噪音管制區：

(1)尚義機場。

(2)伯玉路以南，環島東路以西，環島南路以北與山外溪間之工商業區用地。

(二)金城鎮

1.第一類噪音管制區：

(1)金城鎮南海岸。

(2)莒光湖以西至夏墅間。

(3)各級學校。

2.第二類噪音管制區：

除第一、三類管制區外均屬第二類噪音管制區。

3.第三類噪音管制區：

(1)金城市中心之主要道路兩側商業區，包括：民族路、民生路、民權路、莒光路、中興路、光前路及西海路等。

(2)莒光發電廠。

(3)塔山發電廠

(4)金門酒廠。

(5)水頭碼頭。

(6)後豐港港埠區

(三)金沙鎮

1.第一類噪音管制區：

(1)后江灣、洋山灣(包含金沙水庫)、金門東北港道、東割灣、許白灣至狗嶼灣等沿岸。

(2)虎螺山、面前山至東山前。

(3)斗門古樹區至榮湖以南，環島東路以東之間。

(4)擎天水庫北部至龍陵湖。

(5)前浦溪流域至環島東路以北。

(6)各級學校。

2.第二類噪音管制區：

除第一、三類管制區外均屬第二類噪音管制區。

3.第三類噪音管制區：

(1)金沙鎮市區。

(2)英坑西南至環島北路間(榮湖以北)。

(3)環島東路以北(陽宅段)。

4.第四類噪音管制區

污水處理廠以南至英坑以北之工業區、砂石場。

(四)金寧鄉

1.第一類噪音管制區：

(1)慈湖路以西，慈湖、雙鯉湖以北至海岸線，后江灣沿岸。

(2)伯玉路以南，桃園路以北，包含勝利崗、經國先生紀念館至榜林、東洲以東間。

(3)各級學校、醫療機構

2.第二類噪音管制區：

除第一、三、四類管制區外均屬第二類噪音管制區。

3.第三類噪音管制區：

(1)金酒二廠。

(2)尚義機場週界外五十公尺及倉儲區。

(3)仁愛新村內商業區。

4.第四類噪音管制區：

(1)尚義機場。

(2)位於盤果路以東與環島南路以北之工業區。

(五)烈嶼鄉

1.第一類噪音管制區：

(1)全島沿岸(包括濱海大道至海岸線)。

(2)陵水湖、菱湖間。

(3)紅山、蓮山、靈山、麒麟山、太般山至白珠山間山區。

(4)各級學校、醫療機構。

2.第二類噪音管制區：

除第一、三、四類管制區外均屬第二類噪音管制區。

3.第三類噪音管制區：

(1)麒麟發電廠。

(2)將軍堡西南之工商區。

(3)九宮碼頭以北之工商區。

4.第四類噪音管制區

工業區(位於黃埔村濱海大道西側)

(六)特定噪音管制區：

1.各鄉鎮特定噪音管制區

第三、第四類噪音管制區內之學校、圖書館、醫療機構之周界外五十公尺範圍內，劃為各該類管制區之特定噪音管制區，低於各該管制區標準 5 dB(A)。

2.特定劃分：

(1)位於住宅區及商業區之合法工廠，如屬第四種住宅區或丁種建築用地，且能提出地籍資料者，則比照第四類噪音管制區之工業區辦理。

(2)縣道及(含)15 公尺以上之其他道路緊鄰第一或第二類噪音管制區時，自其邊緣處二側各外推 30 公尺範圍內之地區，路經第二類噪音管制區時劃屬於第三類噪音管制區；路經第一類噪音管制區時劃屬於第二類噪音管制區。

各類噪音管制區

- 111第一類噪音管制區
- 111第二類噪音管制區
- 111第三類噪音管制區
- 111第四類噪音管制區
- 河川
- 湖泊
- 道路

N
W E
S

2,000 0 2,000 4,000 公尺

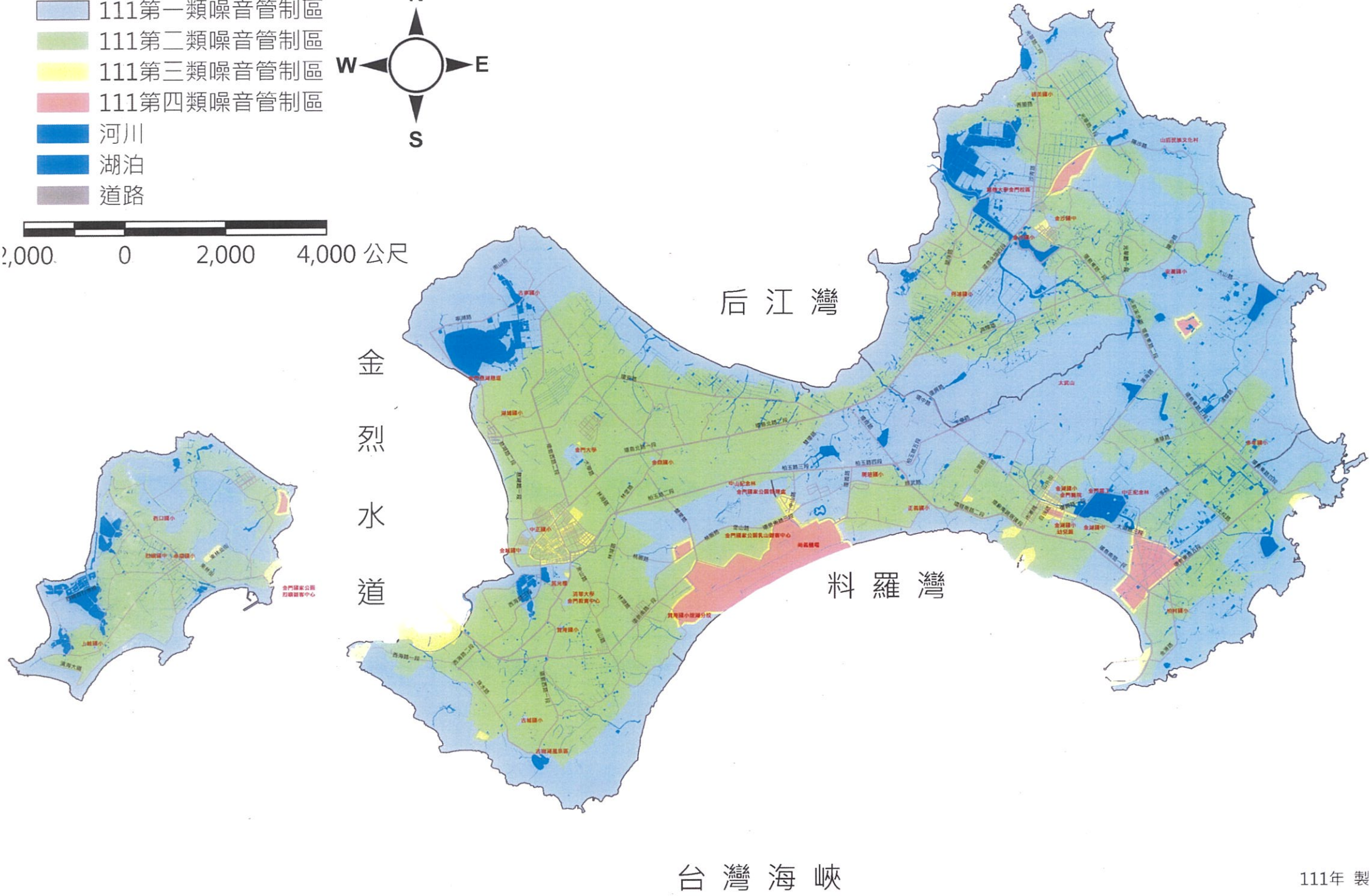

111年 製

附件二

111 年航空噪音防制區公告區域範圍，其劃定如下：

一、 第一級航空噪音防制區，如圖一，圖色以綠色表示：

1.正義里內經武路以南及東南面之區域包含夏興與成功。

2.珠沙里內東沙、珠山、歐厝、和平新村、小西門、泗湖之區域。

3.古城里內東城門以西，東門城門外沿珠水路以東 100 公尺，金酒公司金城廠以北，西門城門往西延伸 275 公尺以之金門城區域及古城國小。

4.賢庵里內環島南路一段與環島西路一段交叉路口環島西路往北延伸 120 公尺以南官裡、東社、古區之區域。

5.金山路東側和平新村以北 145 公尺區域，及金山路西側環島南路一段以北 350 公尺區域。

二、第二級航空噪音防制區，如圖一，圖色以藍色表示：

1.瓊義路連接環島南路三段至柳營營區以西之區域包含尚義。

2.榜林村內昔果山、后湖之區域。

3.榜林村內桃園路與盤果路路口往西南，沿盤果路及環島南路一段延伸 2000 公尺，盤果路及環島南路一段以西北 70 公尺之區域。

三、第三級航空噪音防制區，如圖一，圖色以紅色表示：

尚義機場內。

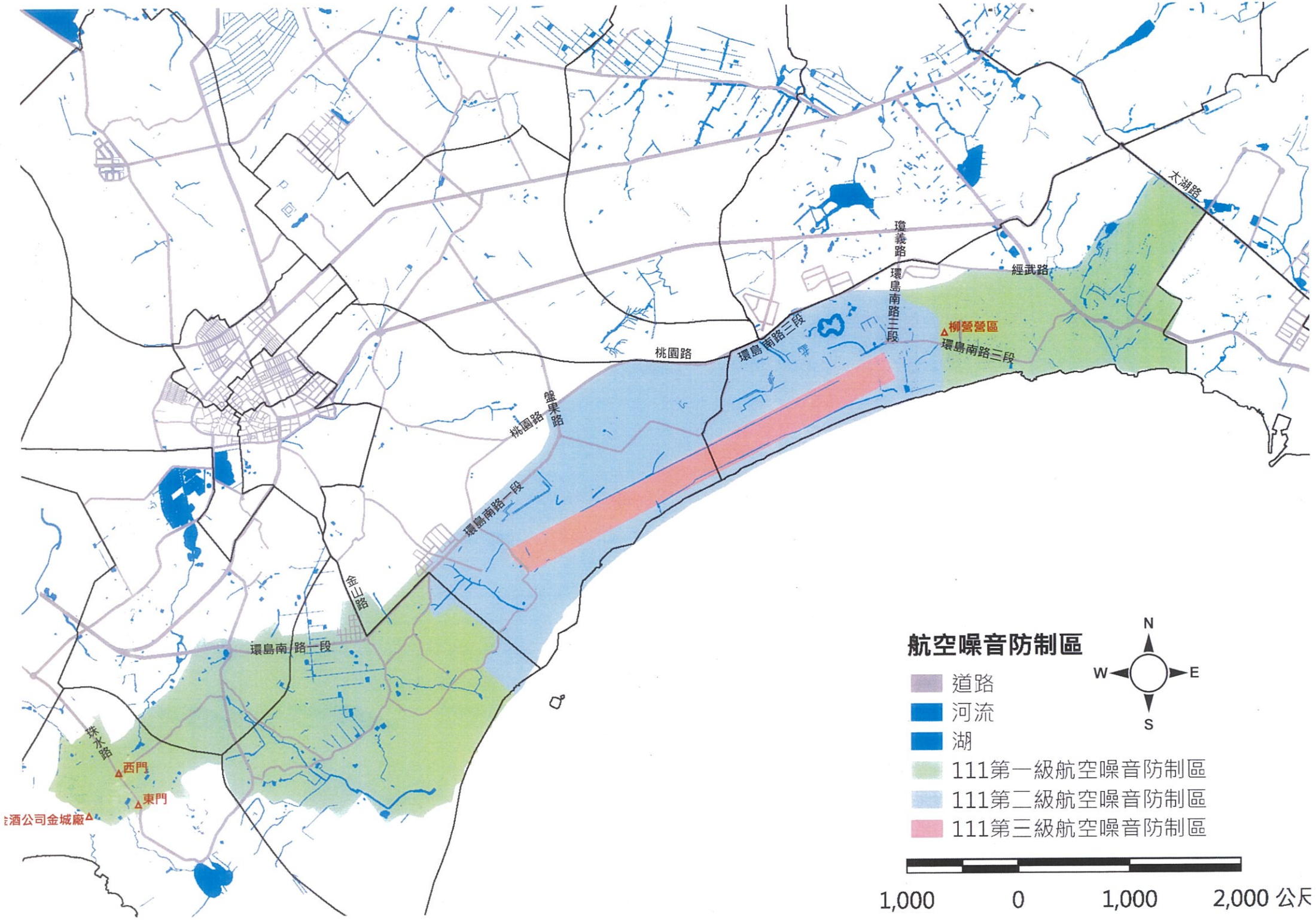
航空噪音防制區
道路
河流
湖
111第一級航空噪音防制區
111第二級航空噪音防制區
111第三級航空噪音防制區
N
W
E
S
1,000
0
1,000
2,000 公尺
太湖路
瓊義路
環島南路三段
經武路
柳營營區
環島南路三段
桃園路
環島南路三段
盤果路
桃園路
環島南路一段
金山路
環島南路一段
珠水路
西門
東門
酒公司金城廠