

EMIC 應變服務系統教育訓練

縣市防救災人員

- 本次教育訓練主要為應變中心開設過程所需執行之各項作業所需知識。
- 本次訓練將協助登錄公務人員終身學習資訊，請上課前進行簽到。
- 相關意見請填寫「意見反映表」，課後有其他意見反映，請寄 emic_service@nfa.gov.tw
- 請學員使用「我的e政府」帳號登入。
 - 尚未申請者，請使用測試帳號/機關帳號

■ 簡報說明：

- 說明應變中心開設過程所需執行之各項作業所需知識
- 以應變中心開設至撤除程序中所需執行個子系统為主

■ 講師操作：

- 示範系統操作

■ 學員練習：

- 練習應變中心成立過程中各項相關系統作業

時程安排(第一天)

時間	演練項目	參與角色
09:00~09:10	流程及注意事項說明	災管及進駐人員
09:10~09:40	EMIC登入	災管及進駐人員
09:40~10:00	災害應變中心開設與查詢	災管人員
10:00~10:10	新聞監看	災管人員
10:10~10:20	休息時間	
10:20~12:00	災情管理	災管及進駐人員
12:00~13:00	休息時間	
13:00~13:40	綜合資訊查詢	災管及進駐人員
13:40~14:20	工作會報管理	災管及進駐人員
14:20~14:30	休息時間	
14:30~15:30	任務指派	災管及進駐人員
15:30~16:00	綜合討論	災管及進駐人員

時程安排(第二天)

時間	演練項目	參與角色
09:00~09:10	流程及注意事項說明	災管及進駐人員
09:10~10:30	通報表	災管及進駐人員
10:30~10:40	休息時間	
10:40~11:10	通報傳送	災管人員
11:10~11:20	災害應變中心撤除與查詢	災管人員
11:20~12:00	災情影像	災管及進駐人員
12:00~13:00	休息時間	
13:00~13:50	災區親友現況	災管及進駐人員
13:50~14:40	搜索救援	災管及進駐人員
14:40~14:50	休息時間	
14:50~15:10	社群資訊	災管人員
15:10~15:30	操作訓練	災管及進駐人員
15:30~16:00	綜合討論	災管及進駐人員

- 災害主管人員
- 局處進駐人員

EMIC 登入

Http://portal.emic.gov.tw/

EMIC應變管理資訊雲端服務 會員登入

使用『我的E政府』帳號登入

若您未有『我的E政府』帳號，請點此[加入會員](#)

『我的E政府』帳號登入

我的e政府帳號登入

機關帳號登入

機關帳號登入

[認識本站](#) | [下載專區](#) | [電腦設定](#) | [客服中心](#)

對本站有任何問題或意見，歡迎聯絡客服中心，電話：02-8195-9119 ext 3370，信箱：emic_service@nfa.gov.tw
內政部消防署 地址：23143 新北市新店區北新路3段200號8樓 總機：02-8195-9119

使用者登入

Pop-up 「我的E政府」登入頁

防救災雲端入口網

EMIC應變管理資訊雲端服務

桃園縣政府消防局
EMIC21縣市測試 [登出](#)
自動登出倒數:29:53

- 演練測試
- [首頁](#)
- [個人資料維護](#)
- [變更密碼](#)
- [憑證上傳](#)
- [應用系統權限申請](#)

首頁

EMIC
Emergency Management Information Cloud
應變管理資訊雲端服務
各災害防救機關資料蒐集與應用之雲端服務

NCDR
National Science and Technology Center
for Disaster Reduction

地理資訊平台
提供防救災人員視覺化、地理化的防救災輔助資訊

+

應用系統
權限申請

應變服務登入

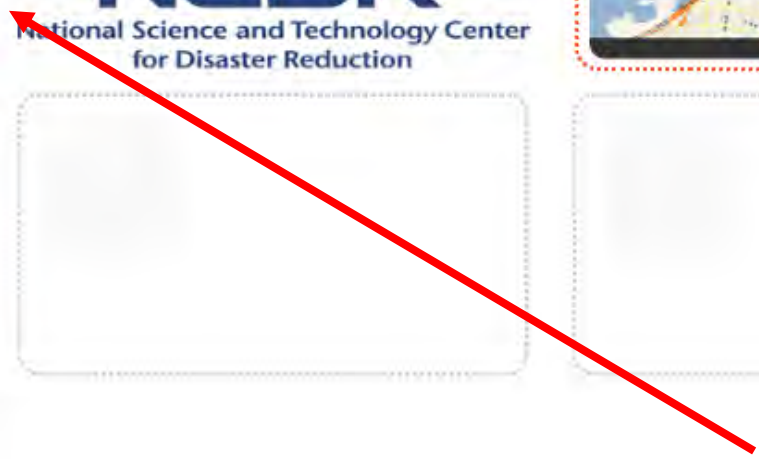

縣市EOC登入

- 橫幅以綠色為底
- 左上方呈現「災害應變中心」、「目前開設專案」名稱
- 右上方呈現登入者姓名及單位

編號	開設應變中心	專案代號	專案名稱	開設層級	災害類別	專案成立時間	作業
1	桃園縣災害應變中心	000001-2013-10-05 06:00:00.000	菲特颱風	二級	風災	2013-10-11 17:35	變更 刪除 歷史紀錄

應變中心管理

(災管人員)

EMIC

Emergency Management Information Cloud

應變管理資訊雲端服務

專案開設-開設/撤除(開設專案)

1. 功能選單：【應變中心】→【專案開設】→【開設/撤除】
2. 進入頁面自動查詢該應變中心開設中之專案
3. 按下開設專案按鈕，即可成立新專案

應變中心開設作業

查無資料

開設專案

搜尋條件

應變中心： 中央災害應變中心

災害類別： 全部

專案成立時間： 2013年10月28日 上午 11

1 / 1

編號	專案名稱	災害類別
----	------	------

開設災害應變中心

確定開設

- 本次教育訓練模擬中央EOC先開設
- 所以請選擇中央EOC現有專案

* 現有專案： 請先選擇災害類別

* 開設層級： 一級 二級 三級

* 開設時間： 2014年12月12日 下午 03:54

* 指揮官姓名：

* 發生原因：

* 災情狀況：

備註：

專案開設-專案查詢

1. 功能選單：【應變中心】→【專案開設】→【專案查詢】
2. 進入頁面自動查詢該應變中心開設中之專案
3. 按下下一級成立狀況按鈕，即可看到下一級應變中心開設狀況
4. 按下歷史紀錄按鈕，可查看此專案變更歷程(層級變更)

應變中心查詢作業

▲ 搜尋條件

應變中心：中央災害應變中心 專案名稱：

災害類別：全部 開設狀態：開設中

專案成立時間：2011年12月1日 下午 04:43:19 至 2014年4月28日 下午 04:43:19

1 / 1

重設 查詢

編號	專案名稱	災害類別	專案成立時間	專案撤除時間	開設層級	作業
1	菲特颱風	風災	2013-10-11 17:35		一級	歷史紀錄 下一級成立狀況

新聞監看

(災管人員)

EMIC

Emergency Management Information Cloud

應變管理資訊雲端服務

新聞監看作業流程

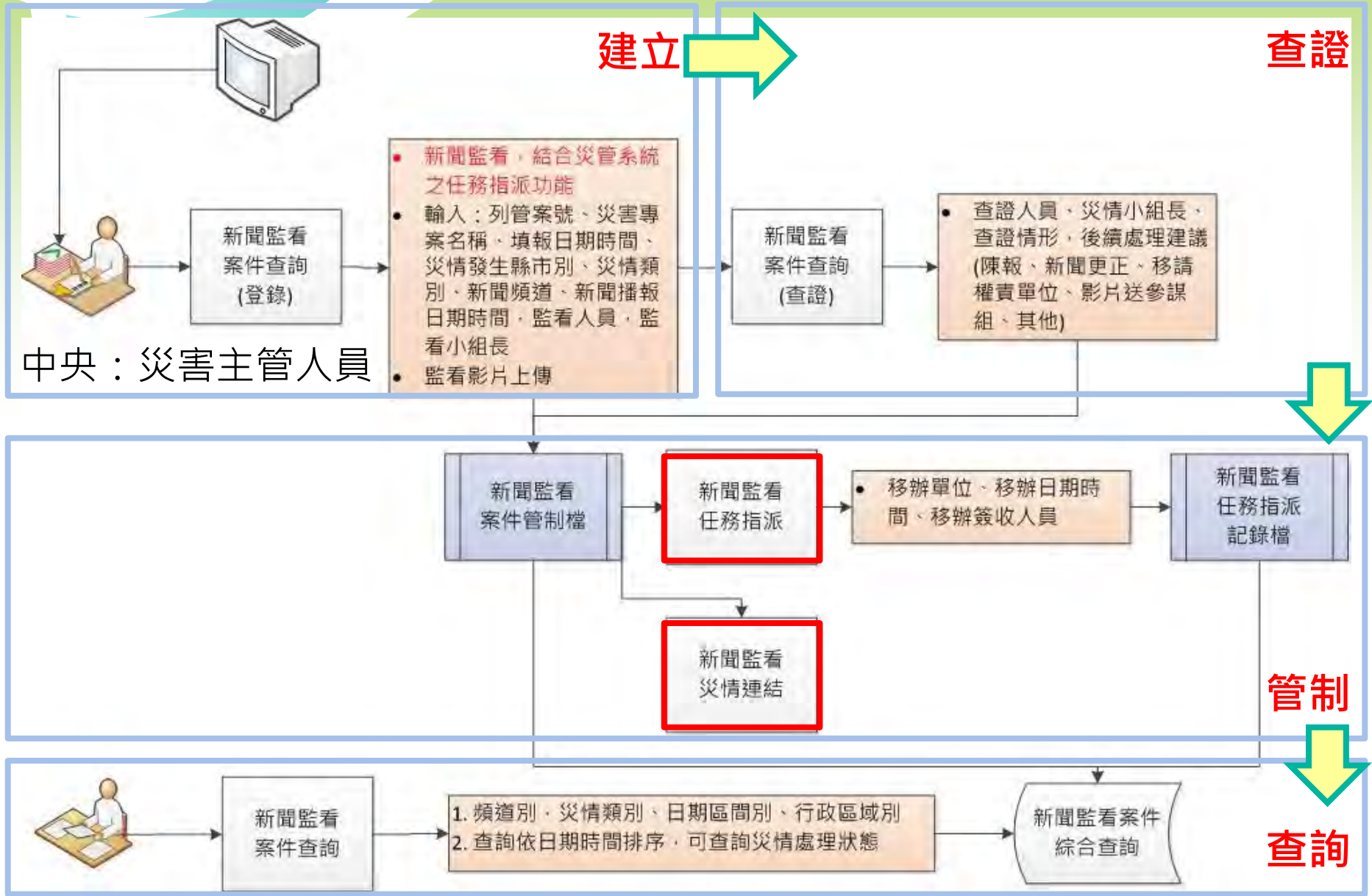

新聞監看-案件查詢

1. 功能選單：【應變中心】→【新聞監看】→【案件查詢】
2. 可依目前新聞監看查詢條件進行調閱
3. 若要針對特定新聞進行後續處置：修改、刪除、查證、下載影片、任務指派、(災情)連結等動作

新聞監看案件查詢

新增新聞監看

搜尋條件

專案名稱： 事件時間： 至

新聞頻道： 縣市別： 災情類別：

案件狀態： 全部 未查證 已查證 災情連結狀態： 全部 未連結 已連結 任務指派狀態： 全部 未指派 已指派

報導內容：

1.

重設 查詢

作業

編號	列管案號	事件時間	新聞頻道	新聞節目名稱	報導內容	監看員	案件狀態	災情連結狀態	任務指派狀態	
1	A12345	2014/01/02 09:13:04	TVBS		台北市赤峰街傍晚發生一起火警，一名老婦人，疑似因為煮菜時分心，不小心釀成嚴重火災。不小心釀成嚴重火災不小心釀成嚴重火災不小心釀成嚴重火災這種兩層樓高的民宅，當時幾乎全面燃燒，濃煙不斷竄出，外牆已經燒得焦黑一片，而且因為是連棟式的建築物，消防隊員不敢大意，就怕好不容易撲滅的火勢，又突然竄起，住在裡頭的老婦人，行動較為緩慢，情況一度危急，消防	張菁蓉	未查證	未連結	未指派	2.

修改 刪除 查證 下載影片 任務指派 連結

新聞監看-新增新聞監看

1. 新聞監看最重要的是將監看影片上傳及說明報導內容
2. 填寫確認後進行新增，即可完成

新聞監看作業

新增 離開

列管案號： 1-20140128-001

* 專案名稱： 菲特颱風 * 事件日期時間： 2014年1月28日 下午 07:21:48

* 新聞頻道： 請選擇 新聞節目名稱：

* 縣市別： 請選擇 鄉鎮別： 請選擇 * 災情類別： 請選擇

* 監看影片： 上傳檔案 1.
影片格式支援WMV,檔案大小限制30MB

* 報導內容：

* 監看人員： EMIC13中央測試 監看小組長：

* 填報日期時間： 2014年1月28日 下午 07:21:48

新聞監看-案件查詢(查證)

1. 查證針對新聞影片進行內容查核，交待後續處理情形(陳閱/新聞更正..等處置動作)
2. 若新聞內容必須交辦給其他單位時，需透過移請權責單位功能

新聞監看災情查證作業

存檔確定 **移請權責單位** 2. 離開

災害專案名稱：菲特颱風 事件日期時間：2014年1月2日 上午 09:13:04

新聞頻道：請選擇 新聞節目名稱：

縣市別：臺北市 災情類別：火災

報導內容：
台北市赤峰街傍晚發生一起火警，一名老婦人，疑似因為煮菜時分心，不小心釀成嚴重火災。不小心釀成嚴重火災不小心釀成嚴重火災不小心釀成嚴重火災這種兩層樓高的民宅，當時幾乎全面燃燒，濃煙不斷竄出，外牆已經燒得焦黑一片，而且因為是連棟式的建築物，消防隊員不敢大意，就怕好不容易撲滅的火勢，又突然竄起，住在裡頭的老婦人，行動較為緩慢，情況一度危急，消防隊員還搬來梯子，擔架待命，還好最後是將老婦人平安救出。台北市赤峰街傍晚發生一起火警，一名老婦人，疑似因為煮

監看人員：張荷蓉 監看小組長：

填報日期時間：2014年1月2日 上午 09:13:04 災情列管案號：A12345

監看影片：abc.wmv 下載檔案

* 查證及追蹤辦理情形：

1. * 查證人員： * 移請小組長：

後續辦理情形：
 陳閱
 新聞更正 (指揮官批示前, 請先會新聞處理組)
 敬會新聞處理組: 核定後移請新聞處理組處理

災情管理

(災管人員/進駐人員)

EMIC

Emergency Management Information Cloud

應變管理資訊雲端服務

災情處理流程示意

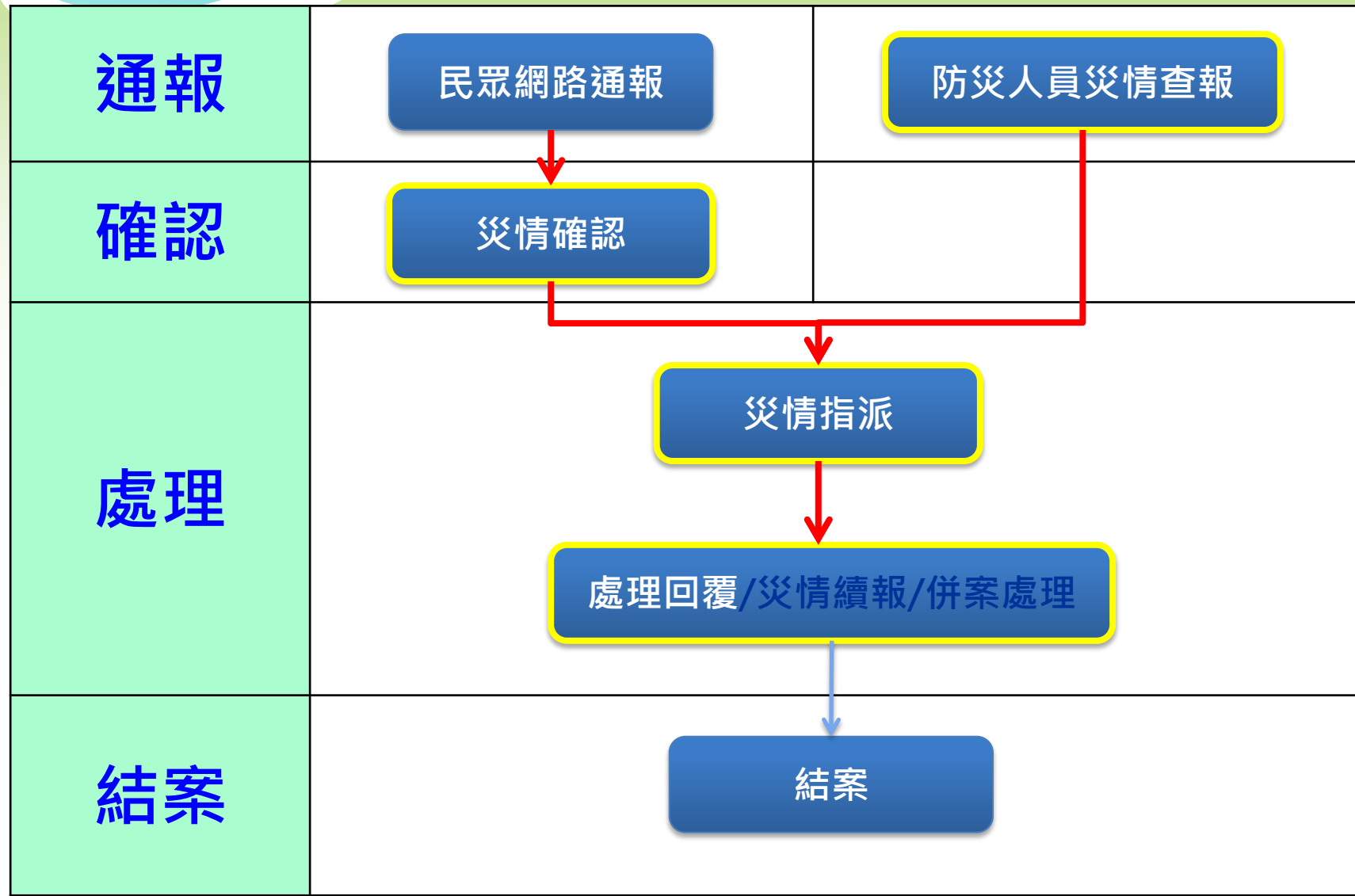

災情類別大項

類別序	主項	細項
1	路樹災情	路樹傾斜、路樹倒塌
2	廣告招牌災情	廣告招牌欲墜、廣告招牌掉落
3	道路、隧道災情	土石流阻斷、邊坡坍方、工區及周邊區域損壞、道路落石、路基流失、其他
4	橋梁災情	橋墩基礎沖刷、橋梁斷裂、河川水位達警戒水位及封閉橋梁、其他
5	鐵路、高鐵及捷運災情	列車出軌、路線中斷、電車線設備故障、工程災害、其他
6	積淹水災情	房屋積淹水、房屋地下室積水、道路積淹水、地區積淹水、地下道積水、其他
7	土石災情	土石流、土石崩落、堰塞湖、其他
8	建物毀損	圍牆（籬）倒塌、建物輕微受損、建物半倒、建物全倒、古蹟毀損、其他
9	水利設施災害	堤防毀損、抽水站受災、水閘門故障、其他
10	民生、基礎設施災情	「電線（桿）毀損變電所、電廠受災」、路燈故障、電力停電、自來水停水、瓦斯管線毀損、交通號誌損壞、其他
11	車輛及交通事故	車輛因災毀損、車禍、航空器事故、海難、其他
12	環境污染	環境污染
13	火災	建築物、危險物品、工廠、公共場所、「車輛、船艇」其他
14	其他	人員落水、漁港設施損壞、漁船(筏)毀損、救護送醫案件、溪水暴漲、地貌突變（改變）、請求（協助）疏散撤離、其他

災情管制-災情類別維護

- 1、『災情管理』選擇【災情管制】之【維護災情類別權責單位】
- 2、選擇災情類別項目，設定災情類別預設權責單位，如勾選【自動指派權責單位】，【災情指派】時可省下點選權責單位操作。

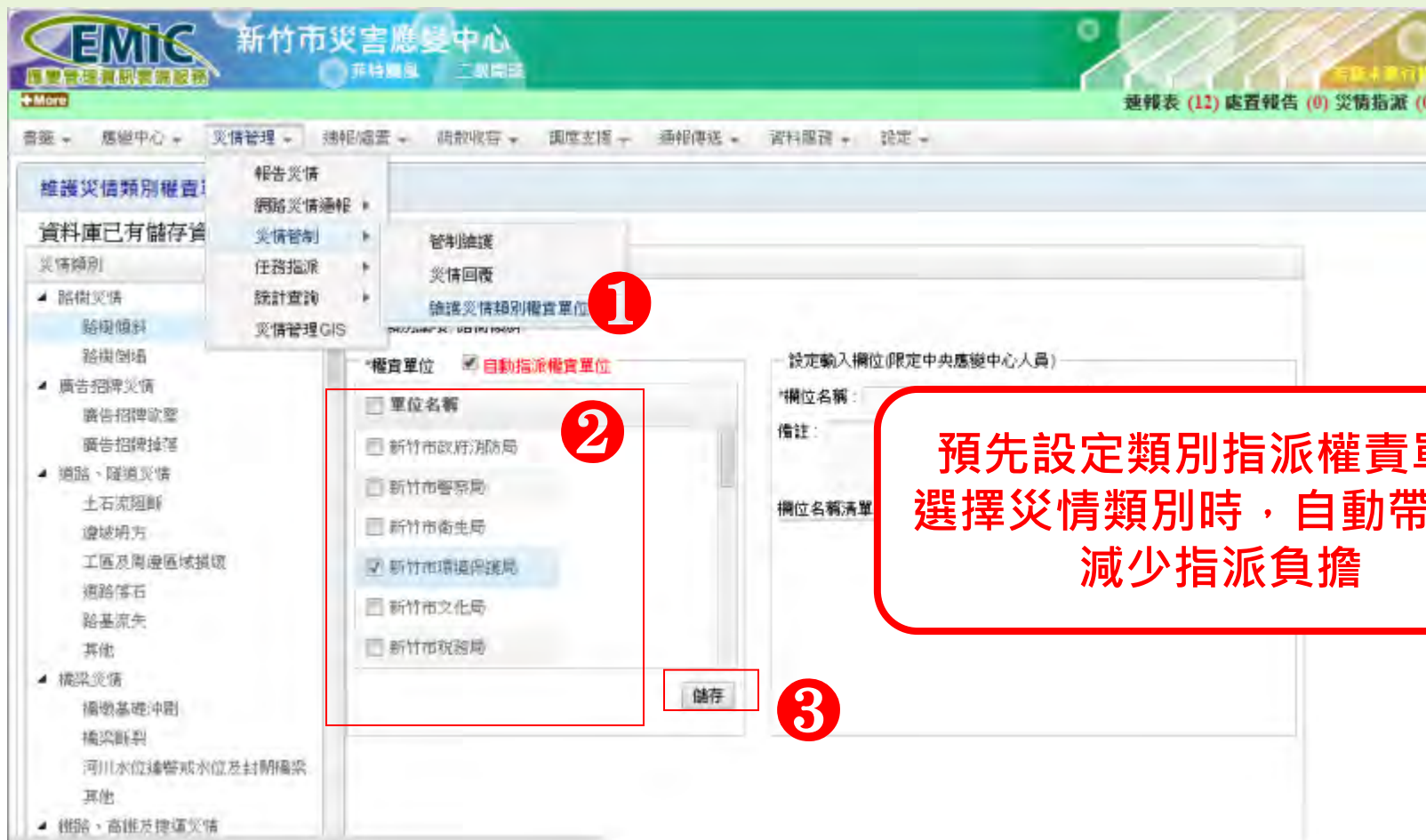

預先設定類別指派權責單位
選擇災情類別時，自動帶入，
減少指派負擔

災情管理-【報告災情】(1)

1、防救災人員登入後，在選單『災情管理』下選擇【報告災情】選項，會出現新增視窗，供輸入災情資訊

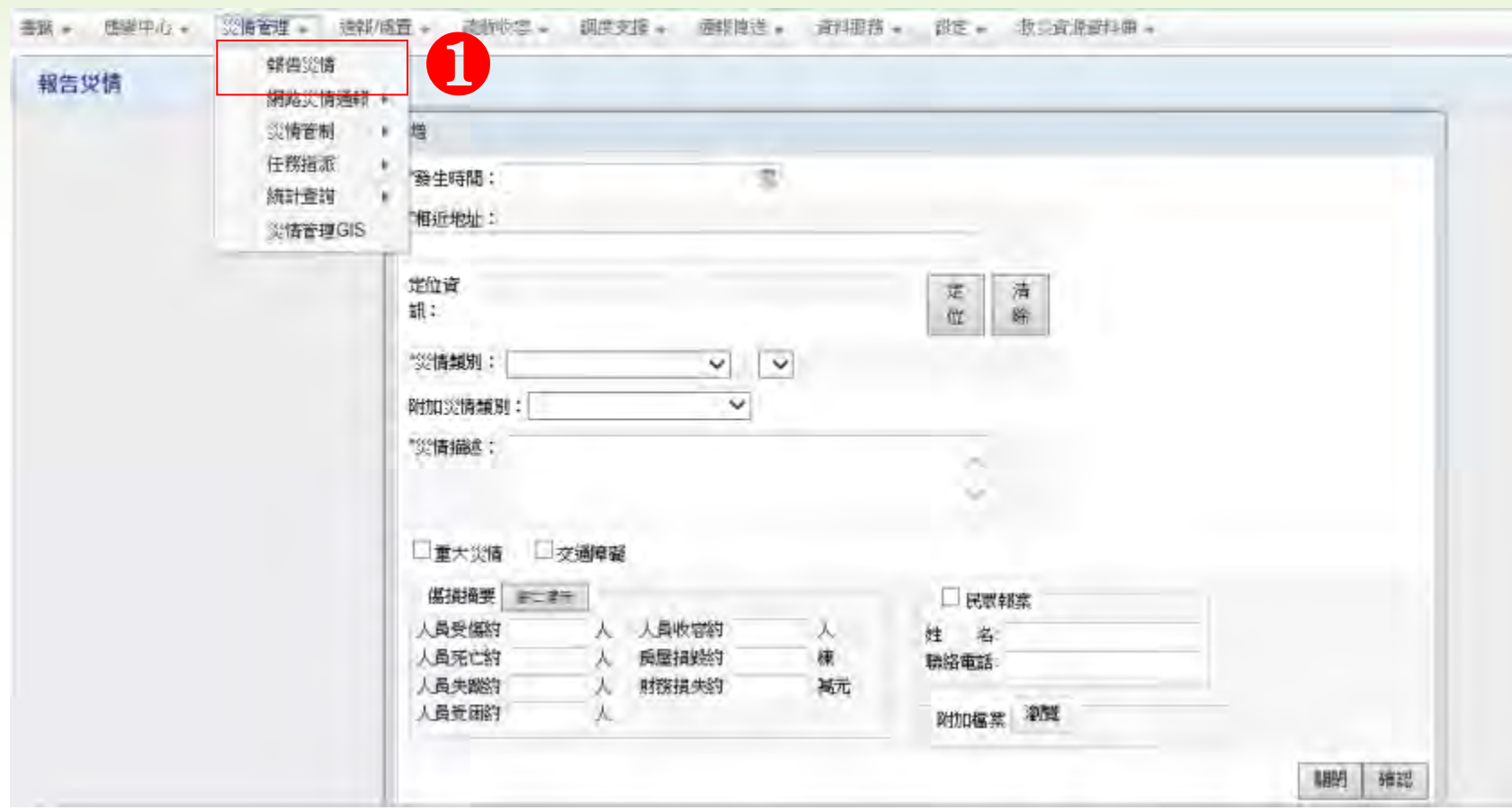

災情管理-【報告災情】(2)

- 2：輸入災情資訊，*表必填項目，並選擇災情【定位】。
- 3：移動滑鼠，點選後，會災情定位並帶出相近地址。

新增

*發生時間：2014年1月27日 上午 09:20:49 x

*相近地址：
桃園縣桃園市

定位資訊：
定位

*災情類別：路樹災情 路樹傾斜
*路樹 棵 *路樹 1 排

附加災情類別：

*災情描述：中華電信電話線及台電電線掛在路樹上，擔心樹枝傾倒發生危險

重大災情 交通障礙

傷損摘要

人員受傷約	人	人員收容約	人
人員死亡約	人	房屋損毀約	棟
人員失蹤約	人	財務損失約	萬元
人員受困約	人		

姓名： 聯絡電話： 附加檔案

GoogleMap

相近地址：330臺灣桃園縣桃園市長壽街14號

定位 重置

災情管理-【報告災情】(3)

4：防救災人員輸入災情案件表單資訊，點選【傷亡清冊】，輸入相關傷亡資訊後，再按【新增】按鈕，完成新增傷亡清冊的工作。

5：填寫完畢，按下【確認】按鈕。

新增

*發生時間：2014年1月27日 上午 09:20:49 ×

*相近地址：
桃園縣桃園市

定位資訊：

*災情類別：路樹災情 路樹傾斜
*路樹 棵 *路樹 1 排

附加災情類別：

*災情描述：中華電信電話線及台電電線掛在路樹上，擔心樹枝傾倒發生危險

重大災情 交通障礙

傷損摘要 **4**

人員受傷約 _____ 人 人員收容約 _____ 人
 人員死亡約 _____ 人 房屋損毀約 _____ 棟
 人員失蹤約 _____ 人 財務損失約 _____ 萬元
 人員受困約 _____ 人

地址： _____
 處理情形：已送醫
 發生原因：路樹掉等

列表 **新增** 刪除 儲存

序號	姓名	年齡	性別	傷亡情形	發生時間	就診醫院
1	張三	50	男	輕傷	2014年01月27日 上午 11:36:22	台大醫院

姓 聯 絡

附加檔案 瀏覽

5

請各位練習通報災情

管制維護-【查詢】(1)

- 1、由『災情管理』選單之『災情管制』選取【管制維護】
- 2、查詢條件(專案、發生時間、災情類別、縣市及鄉鎮市、通報來源、誤報、通報事項..等)。

EMIC 新竹市災害應變中心

查詢條件

發生時間起迄: 2014年1月8日 上午 10:11:53 至 2014年2月8日 上午 10:11:53

專案: 特殊範圍(當前進駐專案)

災情類別: 路樹災情, 廣告招牌災情

縣市別: 新竹市

通報來源: 網路災情通報, 災情直報

通報事項: 重大災情 是, 交通障礙 是, 死亡人數 有, 受傷人數 有, 失聯人數 有, 受困人數 有, 其他資訊 不啟用

查詢

管制維護-【查詢】(2)

4、系統顯示符合查詢條件的案件列表。 處理狀態(紅色：待處理、黃色：處理中、綠色：已處理)

管制維護									
查詢成功									
<input type="button" value="新增"/> <input type="button" value="合併"/> <input type="button" value="指派"/> <input type="button" value="結案"/> <input type="button" value="回覆"/>									
查詢條件									
<input type="button" value="K"/> <input type="button" value="◀"/> <input type="text" value="1"/> <input type="button" value="▶"/> <input type="button" value="M"/> 共 520 筆, 第 1 ~ 5 筆 每頁顯示筆數: <input type="text" value="5"/> <input type="button" value="重置"/> <input type="button" value="查詢"/>									
■	案件編號	發生時間	災情類別	發生地點	現場狀況	權責單位	處理情形	通報來源	功能
<input type="checkbox"/>	新竹市災害應變中心 [非特颱風] 022014020035991	2014年02月09日 AM 09:50:00	[未定義] 未定義	300台灣新竹市東區中華路二段312-416號	淹水30cm			網路災情通報	<input type="button" value="受理"/> <input type="button" value="地圖"/> <input type="button" value="誤報"/>
<input type="checkbox"/>	新竹市災害應變中心 [非特颱風] 012014020000017	2014年02月08日 PM 04:50:00	[橋梁災情] 橋梁斷裂	300台灣新竹市香山區香村路300巷25弄	土石流(2)adsfadsf	新竹市政府消防局(處理中) 新竹市政府工務處(待處理)	新竹市政府消防局(回覆(1))	網路災情通報	<input type="button" value="指派"/> <input type="button" value="續報"/> <input type="button" value="歷程"/> <input type="button" value="結案"/> <input type="button" value="檢視"/> <input type="button" value="地圖"/> <input type="button" value="誤報"/> <input type="button" value="刪除"/>
<input type="checkbox"/>	新竹市災害應變中心 [非特颱風] 012014020000016	2014年02月08日 PM 04:30:00	[鐵路、高鐵及捷運災情] 列車出軌	300台灣新竹市香山區元培街148巷	土石流(1)-aaa	新竹市衛生局(待處理) 新竹市稅務局(待處理) 新竹市政府主計處(待處理) 新竹市東區區公所(待處理) 新竹市香山區公所(待處理)		網路災情通報	<input type="button" value="指派"/> <input type="button" value="續報"/> <input type="button" value="歷程"/> <input type="button" value="結案"/> <input type="button" value="檢視"/> <input type="button" value="地圖"/> <input type="button" value="誤報"/> <input type="button" value="刪除"/>
<input type="checkbox"/>	新竹市災害應變中心 [非特颱風] 012014020000015	2014年02月08日 PM 01:10:11	[其他災情] 其他	新竹市東區大同路86號	2014/02/08 13:10:11 受傷1人	新竹市政府消防局(待處理)		119消防署派遣系統	<input type="button" value="指派"/> <input type="button" value="續報"/> <input type="button" value="歷程"/> <input type="button" value="結案"/> <input type="button" value="檢視"/> <input type="button" value="地圖"/>

災情處理流程

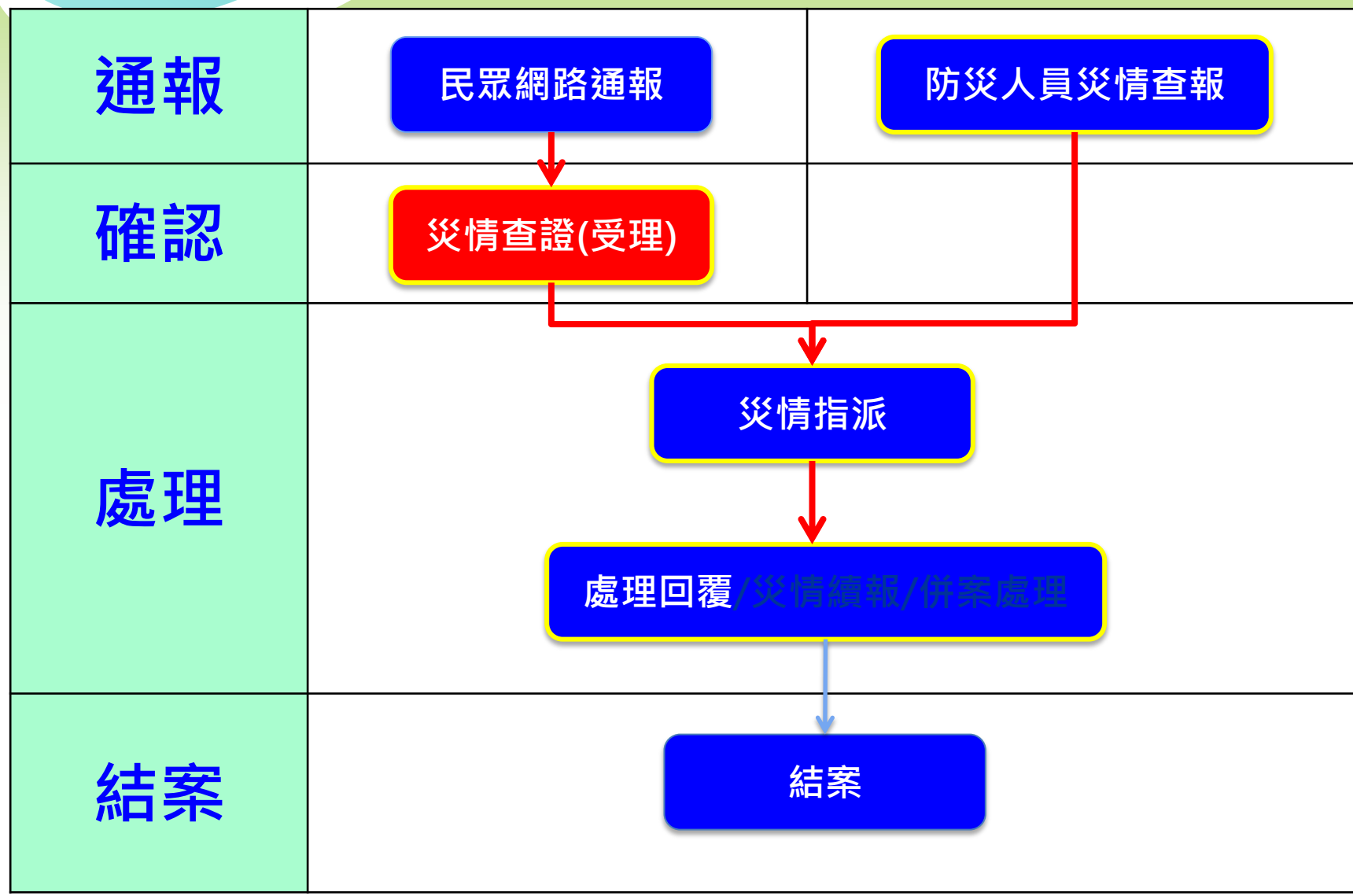

災情管制-【受理】(1)

- 1、通報來源為(網路災情通報)且未設定災情類別者災情可點選【受理】，將納入災情管制中。
- 2、對非災情者，可點選【誤報】。

案件編號	發生時間	災情類別	發生地點	現場狀況	權責單位	處理情形	通報來源	功能
<input type="checkbox"/> 新竹市災害應變中心 [菲特颱風] 022014020035991	2014年02月09日 AM 09:50:00	[未定義] 未定義	300台灣新竹市東區中華路二段312-416號	淹水30cm			網路災情通報	<input type="button" value="受理"/> <input type="button" value="地圖"/> <input type="button" value="誤報"/>
<input type="checkbox"/> 新竹市災害應變中心 [菲特颱風] 012014020000017	2014年02月08日 PM 04:50:00	[橋梁災情] 橋梁斷裂	300台灣新竹市香山區香村路300巷25弄	土石流(2)adsfadsf	新竹市政府消防局(處理中) 新竹市政府工務處(待處理)	新竹市政府消防局(回覆(1))	網路災情通報	<input type="button" value="指派"/> <input type="button" value="續報"/> <input type="button" value="歷程"/> <input type="button" value="結案"/> <input type="button" value="檢視"/> <input type="button" value="地圖"/> <input type="button" value="誤報"/> <input type="button" value="刪除"/>
<input type="checkbox"/> 新竹市災害應變中心 [菲特颱風] 012014020000016	2014年02月08日 PM 04:30:00	[鐵路、高鐵及捷運災情] 列車出軌	300台灣新竹市香山區元培街148巷	土石流(1)-aaa	新竹市衛生局(待處理) 新竹市稅務局(待處理) 新竹市政府主計處(待處理) 新竹市東區區公所(待處理) 新竹市香山區公所(待處理)		網路災情通報	<input type="button" value="指派"/> <input type="button" value="續報"/> <input type="button" value="歷程"/> <input type="button" value="結案"/> <input type="button" value="檢視"/> <input type="button" value="地圖"/> <input type="button" value="誤報"/> <input type="button" value="刪除"/>
<input type="checkbox"/> 新竹市災害應變中心 [菲特颱風] 	2014年02月08日 PM 01:10:11	[其他災情] 其他	新竹市東區大同路86號	2014/02/08 13:10:11 受傷1人	新竹市政府消防局(待處理)		119消防署派遣系統	<input type="button" value="指派"/> <input type="button" value="續報"/> <input type="button" value="歷程"/> <input type="button" value="結案"/> <input type="button" value="檢視"/> <input type="button" value="地圖"/>

災情管制-【受理】(2)

- 3、輸入災情類別及更新災情內容，操作同『報告災情』。
- 4、可依災情類別作指派工作，如考量後續要併案，則不勾選【是否指派】。
- 5、按【儲存】按鈕，將此民眾網路通報災情納入災情管制。

受理

案件編號: 022014020035991 發生時間: 2014年02月09日 AM 09:50:00

*相近地址:
300台灣新竹市東區中華路二段312-416號

*定位資訊: 24.802168919286107 120.971867661377 定位 清除

*災情類別: 積淹水災情 房屋積淹水

附加災情類別: []

*災情描述: 淹水30cm

重大災情 交通障礙

傷損摘要 傷亡清冊

人員受傷約	0	人	人員收容約		人
人員死亡約	0	人	房屋損毀約		棟
人員失蹤約	0	人	財務損失約		萬元
人員受困約	0	人			

民眾報案

姓名: 胡蓉明
聯絡電話: 0937199110

附加檔案 瀏覽

4

3

5

災情處理流程

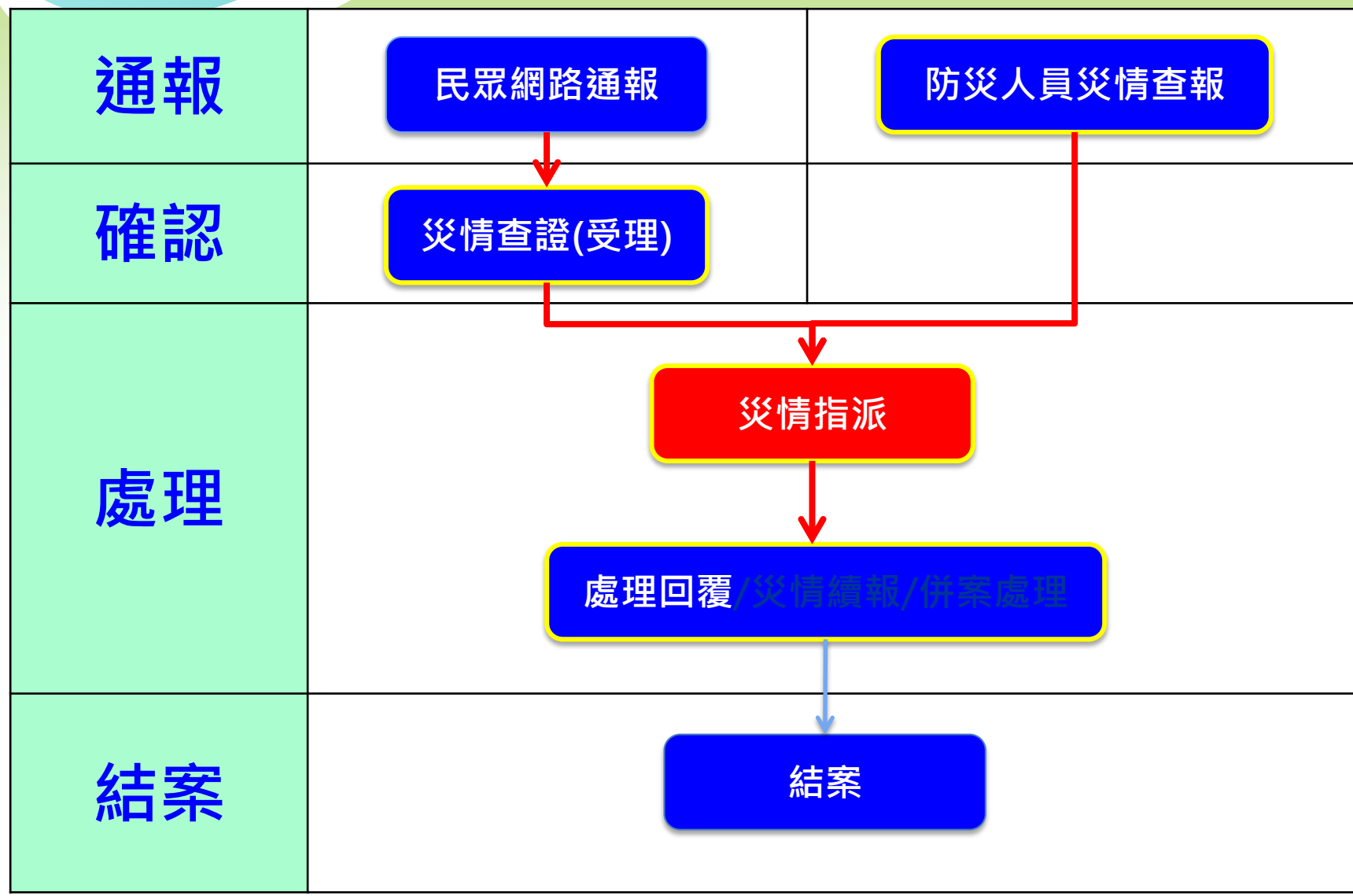

管制維護-【指派】

- 1、選擇欲指派之災情案件，點選【指派】按鈕
- 2、指派權責單位視窗，勾選指派權責單位及是否指派下一層級
- 3、點選【確認指派權責單位】按鈕

• 縣市指派局處 / 鄉鎮

案件編號	發生時間	災情類別	發生地點	現場狀況	權責單位	處理情形	通報來源	功能
桃園縣災害應變中心 [xxxx] 012014010000027	2014年01月28日 上午 09:40:00	[未定義] 未定義	330台灣桃園縣桃園 市大同路26號	上述地點有一大型香 板搖搖欲墜，傾斜相 關單位前往拆除			網路災情通報	受理 地圖 請報 刪除 指派 結案 檢視 地圖 誤報 刪除 回覆
桃園縣災害應變中心 [xxxx] 042014010000095	2014年01月27日 下午 08:18:05	道路、設施災情 土石流阻斷	324臺灣桃園縣平鎮 市延平路二巷363號	自備權責單位	桃園縣政府衛生局(待處理) 桃園縣政府交通局(待處理) 公路總局工務局(待處理)		桃園縣政府消防局	續報 歷程 檢視 地圖 刪除 回覆 續報 歷程 檢視 地圖 刪除 回覆
桃園縣災害應變中心 [xxxx] 042014010000084	2014 下午							
桃園縣災害應變中心 [xxxx] 042014010000100	2014 上午							

指派權責單位 指派給下一層級單位

<input type="checkbox"/> 桃園縣政府研究發展室	<input type="checkbox"/> 桃園縣政府警察局	<input type="checkbox"/> 桃園縣政府工務局
<input type="checkbox"/> 桃園縣政府水務局	<input type="checkbox"/> 桃園縣政府工商發展局	<input checked="" type="checkbox"/> 桃園縣政府衛生局
<input type="checkbox"/> 桃園縣政府農業發展局	<input checked="" type="checkbox"/> 桃園縣政府交通局	<input type="checkbox"/> 桃園縣政府民政局
<input type="checkbox"/> 桃園縣政府教育局	<input type="checkbox"/> 桃園縣政府環境保護局	<input type="checkbox"/> 桃園縣政府原住民政務局
<input type="checkbox"/> 桃園縣政府城鄉發展局	<input type="checkbox"/> 桃園縣政府地政局	<input type="checkbox"/> 桃園縣政府勞動及人力資源局

災情管理-查詢回覆

(災管人員/進駐人員)

EMIC

Emergency Management Information Cloud

應變管理資訊雲端服務

災情處理流程

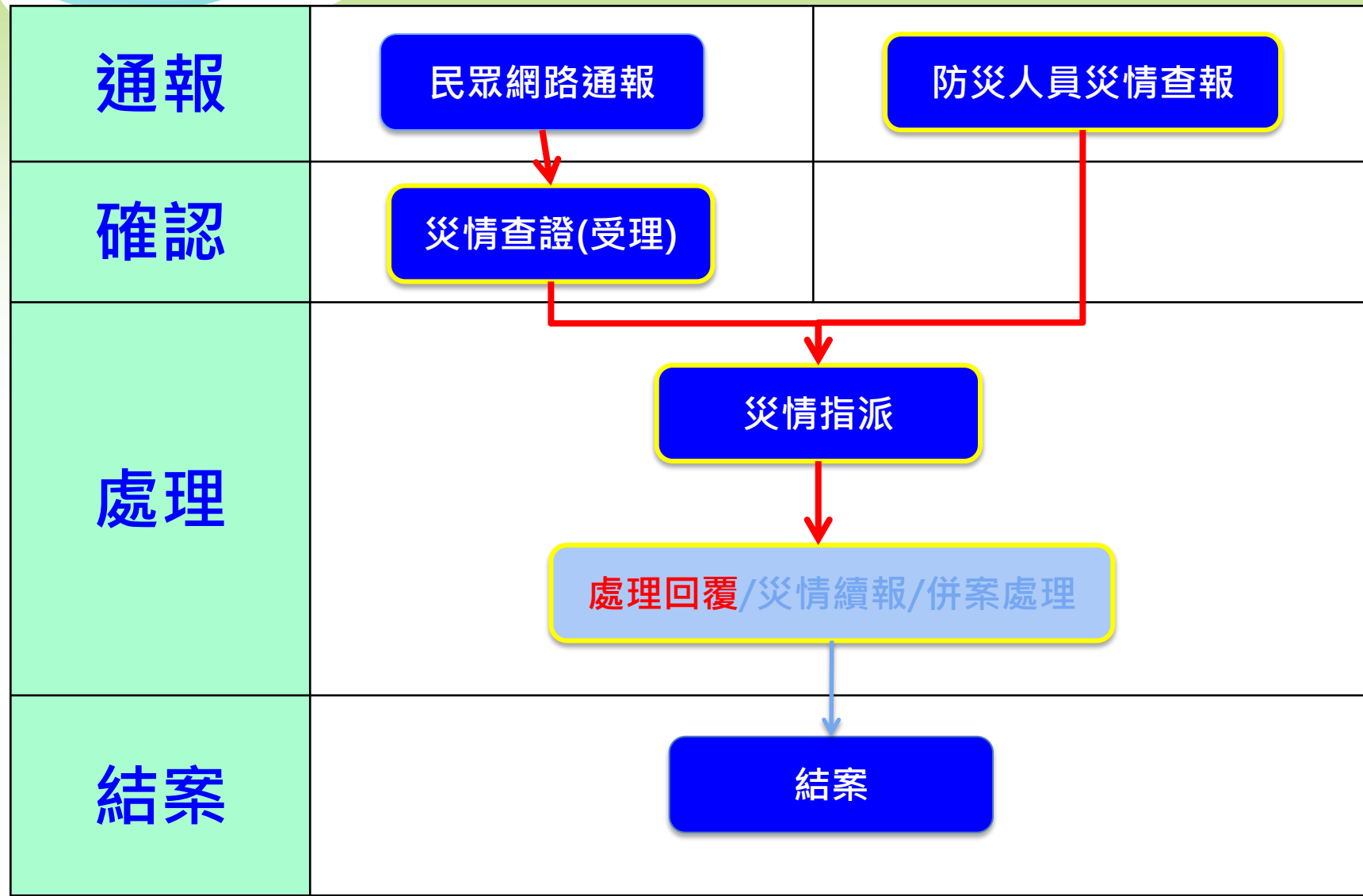

災情回覆-【查詢】(1)

1、即可檢視符合登錄者所屬權責單位及查詢條件的案件列表。

災情回覆-【查詢】(2)

3、系統顯示符合查詢條件的案件列表。字體顏色代表處理狀態 (紅色：待處理、黃色：處理中、綠色：已處理)

災情回覆									
查詢成功									
查詢條件									
<input type="button" value="K"/> <input type="button" value="←"/> 1 / 5 <input type="button" value="→"/> <input type="button" value="M"/> 共 24 筆, 第 1~5 筆 每頁顯示筆數: <input type="text" value="5"/> <input type="button" value="重置"/> <input type="button" value="查詢"/>									
案件編號	發生時間	災情類別	發生地點	現場狀況	權責單位	處理情形	通報來源	功能	
<input type="checkbox"/> 新竹市災害應變中心 [非特融風] 012014020000053	2014年02月09日 PM 01:44:00	積淹水災情 房屋積淹水	300台灣新竹市北區 北大路197-207號	於6月11日23時14分 受理民眾，於北大路 與仁德街口積水5公 分	新竹市政府消防局(已處理) 新竹市政府工務處(待處理)	新竹市政府消防局(已處理 完成)	網路災情通報	<input type="button" value="指派"/> <input type="button" value="檢視"/> <input type="button" value="地圖"/>	<input type="button" value="回覆"/>
<input type="checkbox"/> 新竹市災害應變中心 [非特融風] 012014020000051	2014年02月09日 PM 02:33:46	積淹水災情 房屋積淹水	300台灣新竹市北區 東大路三段380-1號	於6月11日23時14分 受理民眾報案，於東 大路三段377巷34弄 1號浴室排水管冒水 續報2	新竹市政府消防局(待處理) 新竹市政府工務處(待處理)		網路災情通報	<input type="button" value="指派"/> <input type="button" value="檢視"/> <input type="button" value="地圖"/>	<input type="button" value="回覆"/>
<input type="checkbox"/> 新竹市災害應變中心 [非特融風] 012014020000050	2014年02月09日 PM 01:42:00	積淹水災情 房屋積淹水	300台灣新竹市北區 東大路四段189巷2- 22號	於6月11日23時50分 受理民眾報案，於尚 濱路56巷2號附近積 水近30公分	新竹市政府消防局(待處理) 新竹市政府工務處(待處理)		網路災情通報	<input type="button" value="指派"/> <input type="button" value="檢視"/> <input type="button" value="地圖"/>	<input type="button" value="回覆"/>
<input type="checkbox"/> 新竹市災害應變中心 [非特融風] 012014020000049	2014年02月09日 PM 01:41:00	積淹水災情 房屋積淹水	300台灣新竹市東區 太原路252-288號	於6月12日0時7分受 理民眾報案，於太原 路地下道因瞬間大雨 造成積水	新竹市政府消防局(已處理) 新竹市政府工務處(待處理)	新竹市政府消防局(處理回 覆002)	網路災情通報	<input type="button" value="指派"/> <input type="button" value="檢視"/> <input type="button" value="地圖"/>	<input type="button" value="回覆"/>
新竹市災害應變中心				於6月12日0時14分				<input type="button" value="指派"/> <input type="button" value="檢視"/> <input type="button" value="地圖"/>	<input type="button" value="回覆"/>

災情回覆-【回覆】(1)

- 1、從災情案件列表，選取自己被指派的一筆災情，點選【回覆】，進行災情處理情形回覆和處理單位處理狀況。
- 2、在回覆視窗中輸入處理情形，如完成則勾選已處理完成。
- 3、點選【新增】完成回覆工作。
- 4、系統回彈出新增完成畫面，按【確認】關閉視窗。

案件編號	通報來源	功能
新竹市災害應變中心 [蘇特颱風] 012014020000053	網路災情通報	指派 檢視 地圖 回覆 1
新竹市災害應變中心 [蘇特颱風] 012014020000051	網路災情通報	指派 檢視 地圖 回覆
新竹市災害應變中心 [蘇特颱風] 012014020000050	網路災情通報	指派 檢視 地圖 回覆
新竹市災害應變中心 [蘇特颱風] 012014020000045	網路災情通報	指派 檢視 地圖 回覆
新竹市災害應變中心 [蘇特颱風] 012014020000047	網路災情通報	指派 檢視 地圖 回覆

災情回覆-【回覆】(2)

- 5、在處理情形回覆清單中，處理情形顯示最後一次回覆之災情處理說明，可點選【歷程】，查看該權責單位處理歷程資訊。
- 6、點選【關閉】離開回覆功能。

災情回覆

查詢成功

查詢條件

案件編號	發生時間	功能
新竹市災害應變中心 [詳轉聯災] 012014020000053	2014年02月09日 PM 01:44:00	指定 檢視 地圖 回覆
新竹市災害應變中心 [詳轉聯災] 012014020000054	2014年02月09日 PM 02:53:40	指定 檢視 地圖 回覆
新竹市災害應變中心 [詳轉聯災] 012014020000056	2014年02月09日 PM 01:42:30	指定 檢視 地圖 回覆
新竹市災害應變中心 [詳轉聯災] 012014020000049	2014年02月09日 PM 01:41:00	指定 檢視 地圖 回覆
新竹市災害應變中心 [詳轉聯災] 011014020000047	2014年02月09日 PM 01:40:00	指定 檢視 地圖 回覆

回覆

處理情形回覆清單

處理單位: 新竹市政府消防局 *處理情形:

*處理時間: 2014年2月9日 下午 04:21:43

處理人員: HCT211災管 已處理完成

附加檔案

處理時間	處理單位	處理狀況	處理情形	輸入人員	功能
2014-02-09 13:47:44	新竹市政府消防局	已處理	處理回覆002	HCT211	<input type="button" value="歷程"/>

其他單位回覆列表

處理時間	處理單位	處理狀況	處理情形	輸入人員
2014-02-09 13:47:44	新竹市政府消防局	已處理	處理回覆002	HCT216
2014-02-09 13:47:44	新竹市政府消防局	處理中	處理回覆001	HCT216
2014-02-09 13:47:22	新竹市政府工務處	待處理		

災情管理-續報併案結案

(災管人員/進駐人員)

EMIC

Emergency Management Information Cloud

應變管理資訊雲端服務

災情處理流程

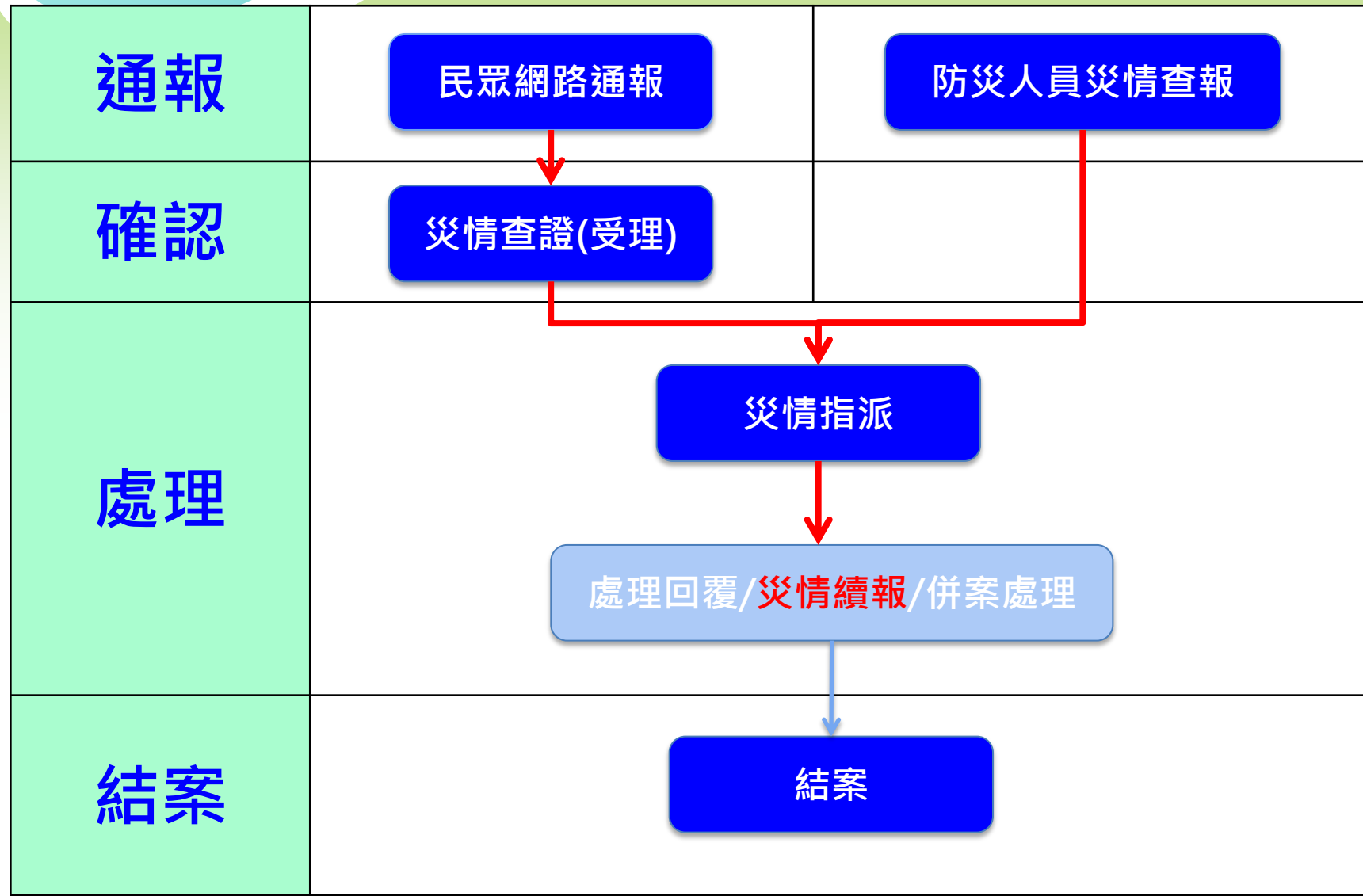

管制維護-【續報】(1)

- 1、從災情案件列表，選取一筆災情點選【續報】按鈕，則出現續報視窗。
- 2、在續報視窗除災情類別及權責單位外，均可作更改，點選【儲存】按鈕，則會新增一筆災情續報。

查詢成功

新增 查詢 列表 結束

查詢條件

案件編號	發生
新竹市災害應變中心 [非特勤區] 012014020000054	2014年02月02 PM 02
新竹市災害應變中心 [非特勤區] 022014020036003	2014年02月02 PM 02
新竹市災害應變中心 [非特勤區] 012014020000053	2014年02月01 PM 01
新竹市災害應變中心 [非特勤區] 012014020000051	2014年02月02 PM 02

案件編號: 022014020036003 *續報時間: 2014年2月9日 下午 04:06:52

*相近地址: 300台灣新竹市東區全城一路52巷3號

權責單位: 新竹市環境保護局, 新竹市政府工務處

*定位資訊: [定位] [清除]

災情類別: 路樹災情 災情類別細項: 路樹傾斜

附加災情類別:

*災情描述: 測試災情 續報1

重大災情 交通障礙

傷損摘要 傷亡清冊

人員受傷約 1 人	人員收容約 人
人員死亡約 1 人	房屋損毀約 棟
人員失蹤約 0 人	財務損失約 萬元
人員受困約 0 人	

民眾報案

姓名: 張裕益
聯絡電話: 0910244618

附加檔案 [瀏覽]

[關閉] [儲存]

通報來源	功能
網路災情通報	[受理] [地圖] [轉報]
網路災情通報	[指派] [續報] [1] [結束] [檢視] [地圖] [轉報] [刪除]
網路災情通報	[指派] [續報] [歷程] [結束] [檢視] [地圖] [轉報] [刪除]
網路災情通報	[指派] [續報] [歷程] [結束] [檢視] [地圖] [轉報] [刪除]

管制維護-【續報】(2)

- 3、選取一筆災情點選【歷程】按鈕，則出現續報歷程視窗。
- 4、點選【明細】按鈕，則顯示續報詳細內容。
- 5、點選【關閉】按鈕，離開歷程功能

查詢成功

新增 查詢 列表 結束 回條

查詢條件

共 23 筆 第 1 - 5 筆 每頁顯示筆數 5 重置 查詢

案作	災情類別	發生地點	災情描述	續報單位	續報人員	功能	處理情形	通報來源	功能
新竹市災情特報組 0120140	建物毀壞	300台灣新竹市東區經國路一段311號	交通障礙,新竹市經國路1段鐵皮屋快歐開來續報資訊 1	新竹市政府消防局	HCT213	明細		網路災情通報	受理 地圖 轉碼
新竹市災情特報組 0220140						明細		網路災情通報	指派 續報 歷程 結束 檢視 地圖 轉碼 刪除
新竹市災害應變中心 012014020000053	2014年 PM 0					關閉	新竹市政府消防局(處理中)	網路災情通報	指派 續報 歷程 結束 檢視 地圖 轉碼 刪除
新竹市災害應變中心 012014020000051	2014年 PM 0					關閉		網路災情通報	指派 續報 歷程 結束 檢視 地圖 轉碼 刪除

歷程

查詢時間: 2014-02-09 18:44:05

災情類別: 建物毀壞

發生地點: 300台灣新竹市東區經國路一段311號

災情描述: 交通障礙,新竹市經國路1段鐵皮屋快歐開來續報資訊 1

續報單位: 新竹市政府消防局

續報人員: HCT213

功能: 明細

案件編號: 012014020000146 續報時間: 2014-02-09 18:44:05

*相近地址: 300台灣新竹市東區經國路一段311號

*定位資訊: [定位]

災情類別: 建物毀壞 災情類別詞項: 圍牆(牆)倒塌

附加災情類別:

*災情描述: 交通障礙,新竹市經國路1段鐵皮屋快歐開來續報資訊 1

重大災情 交通障礙

災情摘要 傷亡清冊

人員受傷約 人 人員收容約 人

人員死亡約 人 房屋損毀約 棟

人員失蹤約 人 財務損失約 萬元

人員受困約 人

民眾報案 姓名: [姓名] 聯絡電話: [電話]

附加檔案 瀏覽

關閉

災情處理流程

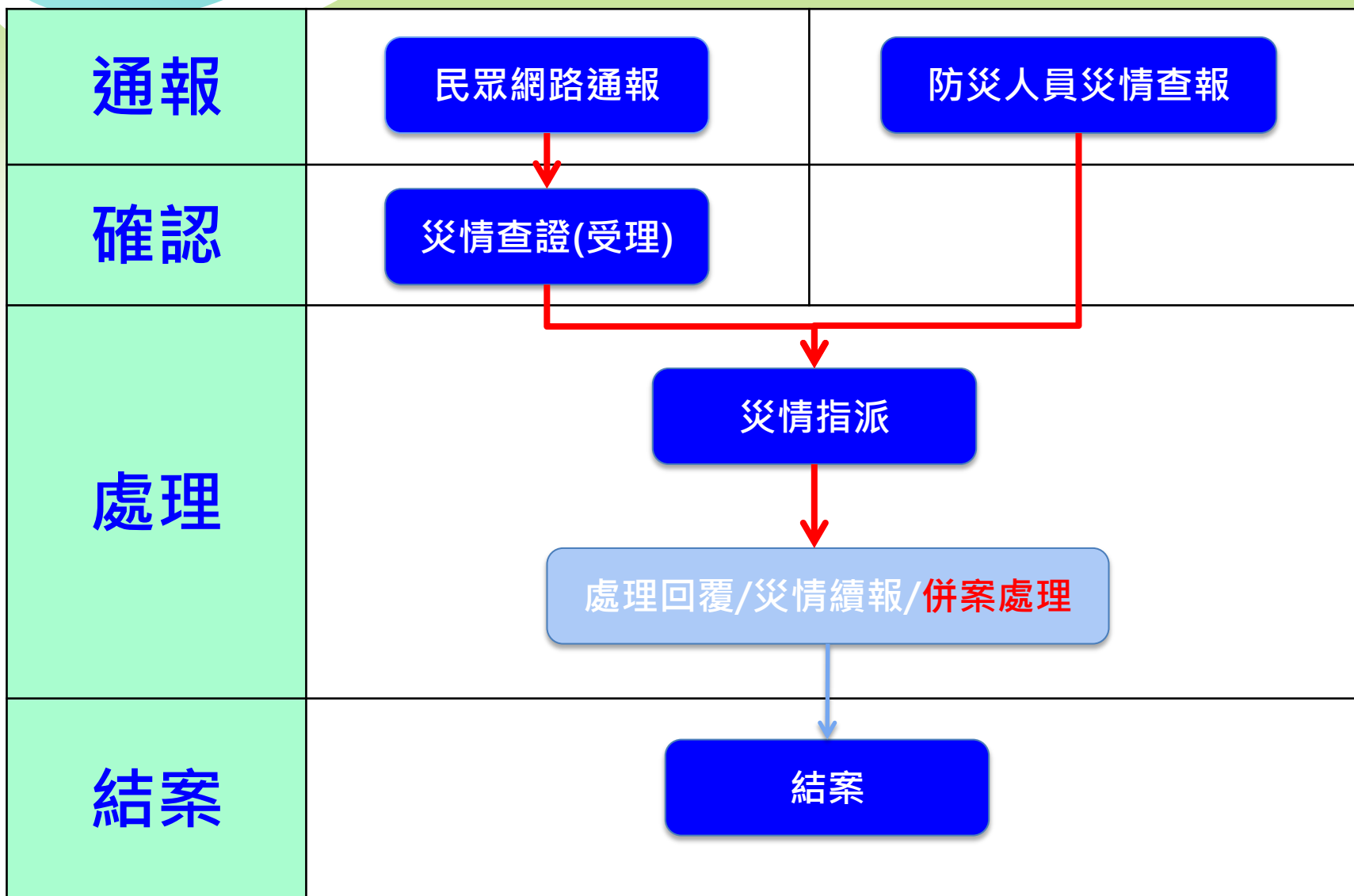

管制維護-【合併】

- 1、在災情案件列表選擇要併案的案件。
- 2、點選【合併】按鈕，進行合併。
- 3、選擇併案規則：同一災案專案，勾選主案取的案件，點選【確認合併案件】按鈕。

The main area displays a table of disaster cases. The table has columns for "主案" (Main Case), "案件編號" (Case Number), "發生時間" (Occurrence Time), "災情類別與描述" (Disaster Category and Description), "行政區" (Administrative Area), "通報事項" (Reporting Item), "通報來源" (Reporting Source), and "功能" (Function). Three cases are listed, each with a checked checkbox in the "功能" column. A red box highlights these checkboxes, with a red circle and the number "1" next to it.

Below the table, there are several functional buttons: "指派" (Assign), "通報" (Report), "歷程" (History), "結束" (End), "檢視" (View), "地圖" (Map), "導航" (Navigation), and "刪除" (Delete). At the bottom right, there is a red circle with the number "3" and a button labeled "確認合併案件" (Confirm Merge Case), which is highlighted with a red box.

主案	案件編號	發生時間	災情類別與描述	行政區	通報事項	通報來源	功能
<input checked="" type="checkbox"/>	新竹市災害應變中心 012014020000131	2014年02月09日 PM 06:25:00	【廣告招牌災情-廣告招牌欲墜】 交通障礙,大型招牌搖搖欲墜	新竹市-東區	無	網路災情通報	移除
<input checked="" type="checkbox"/>	新竹市災害應變中心 012014020000128	2014年02月09日 PM 06:39:49	【廣告招牌災情-廣告招牌欲墜】 交通障礙,受換約3人,德雨棚支架 掉落 訊報資訊1	新竹市-東區	有人受傷	網路災情通報	移除
<input checked="" type="checkbox"/>	新竹市災害應變中心 (EMIC颱風) 012014020000128	2014年 PM					

災情處理流程

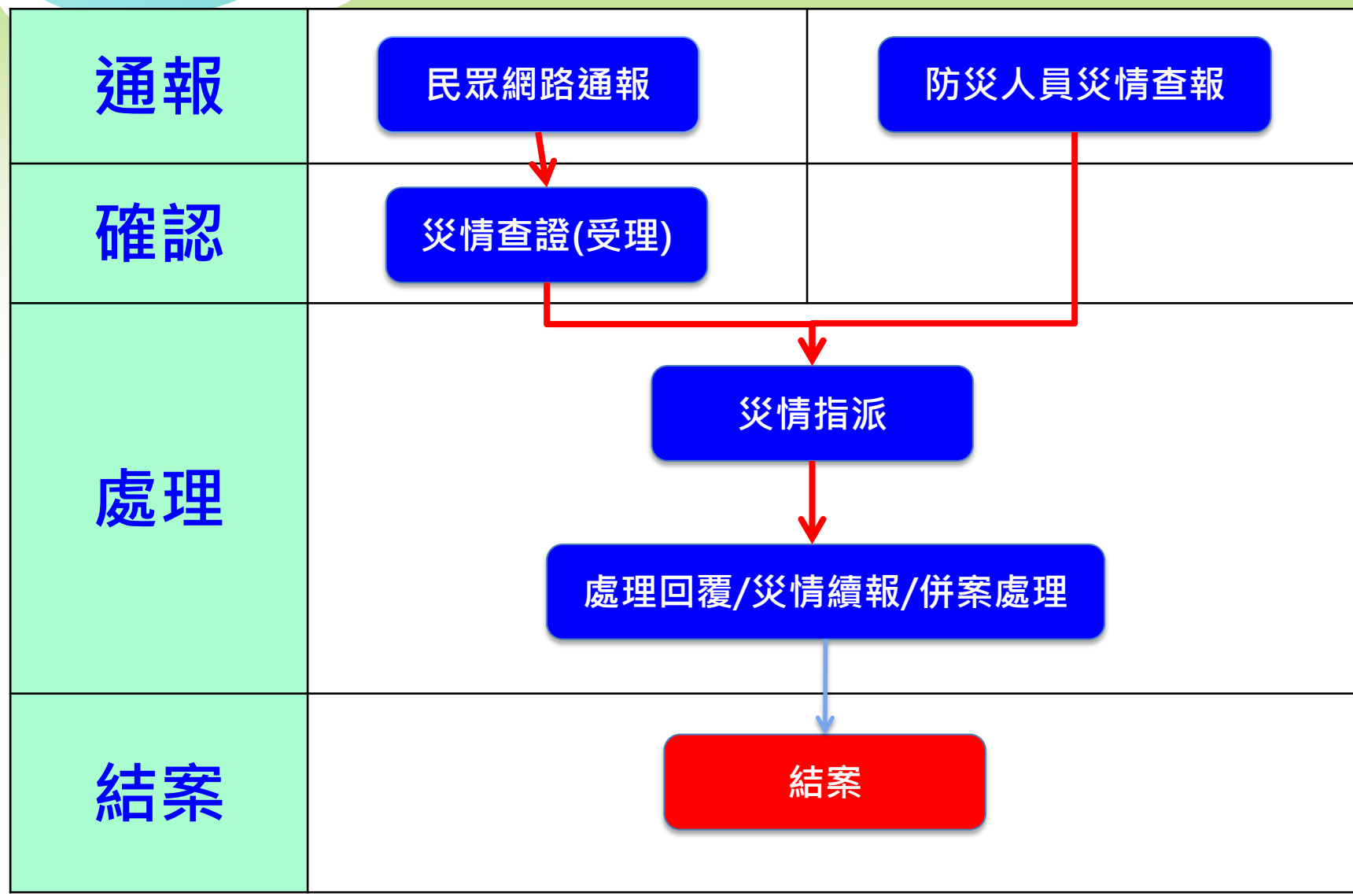

管制維護-【結案】

- 1、在災情案件列表點選欲結案之案件，點選【結案】按鈕。
- 2、系統顯示處理情形列表，填寫災情案件結案審核資料。
- 3、點選【確認結案】按鈕，即可將該筆案件結案。
- 4、已結案之災情，功能列僅有歷程、結案、檢視、地圖。

新竹市災害應變中心 [EMIC融災] 012014020000144	2014年02月09日 PM 06:45-19	[橋梁災情] 橋墩基礎沖刷	300台灣新竹市東區 明湖路19號	其他資訊 遮光罩破 璃破裂 續報資訊 1	新竹市政府消防局(待處理) 新竹市文化局(待處理) 新竹市政府工務處(待處理)	網路災情通報	指派 續報 歷程 結案 檢視 地圖 轉報 刪除									
新竹市災害應變中心 [EMIC融災] 0220140200036195	2014年02月09日 PM 06:35-00	[其他災情] 其他	300台灣新竹市北區 竹光路17巷53號	詛咒~我怨哪~~~	新竹市政府消防局(已處理)	新竹市政府消防局(回覆呀)	網路災情通報 1 指派 續報 歷程 結案 檢視 地圖 轉報 刪除									
新竹市災害應變中心 [EMIC融災] 0120140200000	<table border="1"> <thead> <tr> <th>處理時間</th> <th>處理單位</th> <th>處理狀況</th> <th>處理情形</th> <th>輸入人員</th> </tr> </thead> <tbody> <tr> <td>2014-02-09 18:28:49</td> <td>新竹市政府消防局</td> <td>已處理</td> <td>回覆呀</td> <td>HCT216</td> </tr> </tbody> </table>	處理時間	處理單位	處理狀況	處理情形	輸入人員	2014-02-09 18:28:49	新竹市政府消防局	已處理	回覆呀	HCT216				結案單位: *結案時間: 2014年2月9日 下午 07:00:51 *結案描述: 已處理完成 可結案	結案人員: 指派 續報 歷程 結案 檢視 地圖 轉報 刪除
處理時間	處理單位	處理狀況	處理情形	輸入人員												
2014-02-09 18:28:49	新竹市政府消防局	已處理	回覆呀	HCT216												
新竹市災害應變中心 [EMIC融災] 012014020000140							網路災情通報 3 指派 續報 歷程 結案 檢視 地圖 轉報 刪除									
新竹市災害應變中心 [EMIC融災] 0220140200036195	2014年02月09日 PM 06:35-00	[其他災情] 其他	300台灣新竹市北區 竹光路17巷53號	詛咒~我怨哪~~~	新竹市政府消防局(已處理)	新竹市政府消防局(回覆呀)	網路災情通報 4 歷程 結案 檢視 地圖									

災情查報-GIS 查詢災情案件(1)

- 1、選擇查詢災情按鈕。
- 2、篩選災情查詢條件。
- 3、點選查詢按鈕。

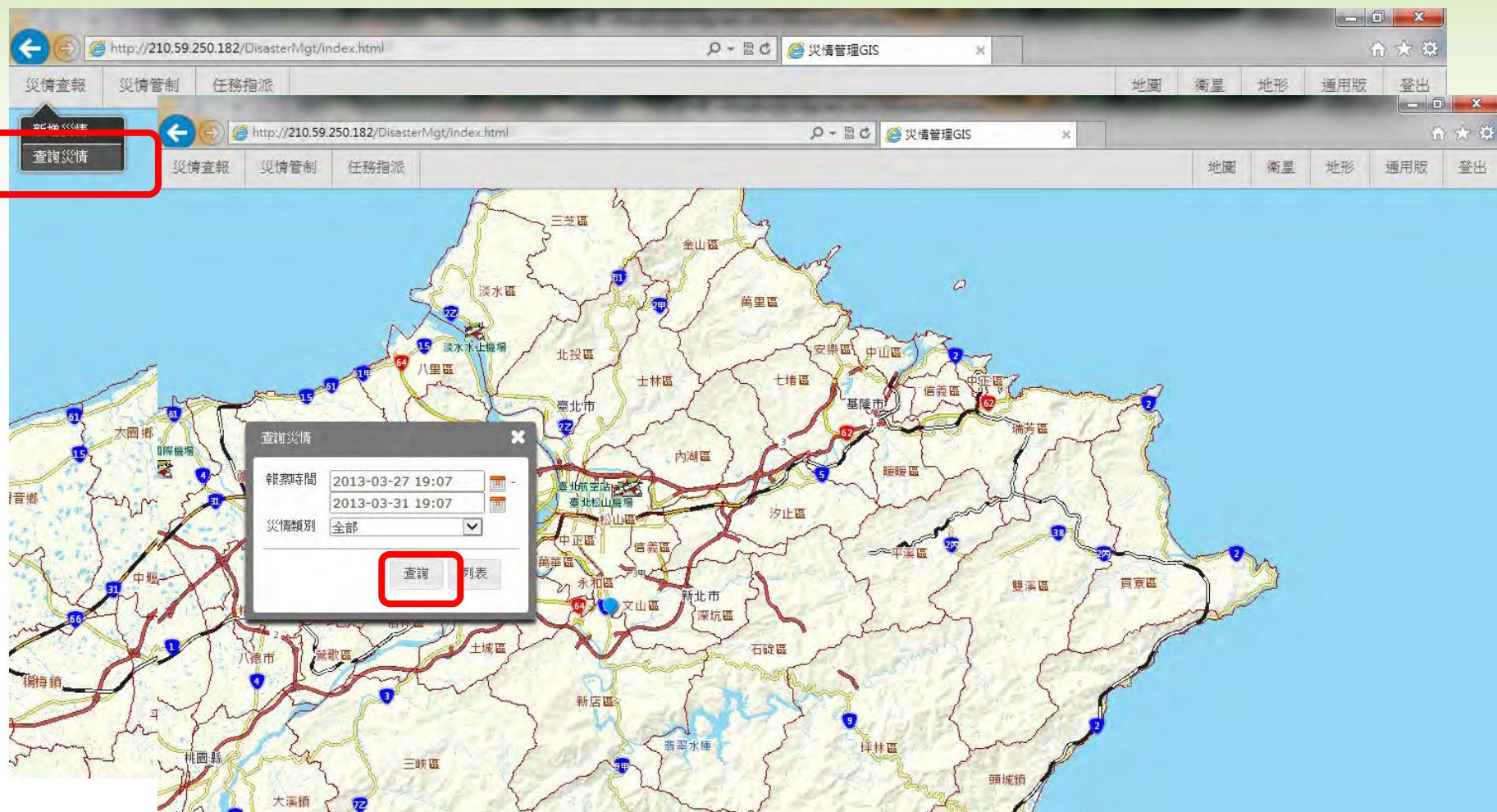

災情查報-GIS 查詢災情案件(2)

- 4、系統顯示查詢結果並顯示案件點位。
- 5、可點選列表檢視災情列表。

災情類別	報案時間	地點	災情描述
路樹災情 - 其他	2013-03-30 10:14:00.0	新北市	環境污染
路樹災情 - 其他	2013-03-30 10:14:00.0	新北市	環境污染
路樹災情 - 其他	2013-03-30 08:45:00.0	新北市	災情描述
路樹災情 - 其他	2013-03-29 00:00:00.0	宜蘭縣	災情描述
路樹災情 - 其他	2013-03-30 14:31:00.0	臺北市	地震, 房屋傾
路樹災情 - 其他	2013-03-31 18:45:00.0	新北市	路樹倒塌

綜合資訊查詢

(災管人員/進駐人員)

EMIC

Emergency Management Information Cloud

應變管理資訊雲端服務

監測資訊(雨量站監測)

☑ 雨量站監測

安全範圍

無資料

淹水

警戒

防災地圖

監測資訊

警戒訊息

災害應變

監測資訊

- 氣象
- 颱風
- 水情
- 土石流
- 地震

雨量站監測

☑ 雨量站監測

- 安全範圍
- 無資料
- 淹水
- 警戒

氣象雲圖

累積雨量

定量降水預報(QPESUMS)

即時警戒訊息

- 積淹水警戒
無積淹水警戒資料
- 土石流警戒
無土石流警戒資料

◀ 時間軸 圖層選單 全螢幕

坐標：121.4, 25.8
比例尺：1：288895

即時監測資訊 - 氣象雲圖

- 提供雷達回波、衛星雲圖、紅外線雲圖。
- 可空間套疊、設定透明度

整合式災害應變管理空間決策輔助系統

防災整備 | 監測資訊 | 警戒訊息 | 災害應變

監測資訊

氣象 驗風 水情 土石流 影像

氣象雲圖

雷達回波 衛星雲圖 紅外線雲圖

累積雨量
定量降水預報(QPESUMS)

即時警戒訊息

積淹水管戒
無積淹水管戒資料

土石流管戒
無土石流管戒資料

3/07 00:30
中央氣象局
CMAU
500hPa
500hPa
500hPa
500hPa

dBZ

75
70
65
60
55
50
45
40
35
30
25
20
15
10
5
0
-5
-10

118E 120E 122E 124E

20N 22N 24N 26N

全螢幕

單位：消防署災害管理科
人員：蕭小騰

坐標：123.9528, 24.6867
比例尺：1:4622324

即時監測資訊 - 累積雨量圖

- 提供一日、二日、三日累積雨量圖。
- 可空間套疊、設定透明度。

地理資訊平台

防災地圖 監測資訊 警戒訊息 災害應變

7/07 00:00 ~ 7/08

電子地圖 攝影影像 Google地圖 Google影像 Google Earth

累積雨量圖
毫米 (mm)

300
200
150
130
110
90
70
50
40
30
20
15
10
6

一日累積雨量圖 二日累積雨量圖 三日累積雨量圖

即時警戒訊息
積淹水管戒
無積淹水管戒資料
土石流警戒
無土石流警戒資料

South China Sea

坐標: 121.4, 25.8
比例尺: 1:2311162

即時監測資訊 - 定量降水預報

- 提供12小時及24小時定量降水預報圖
- 可空間套疊、設定透明度

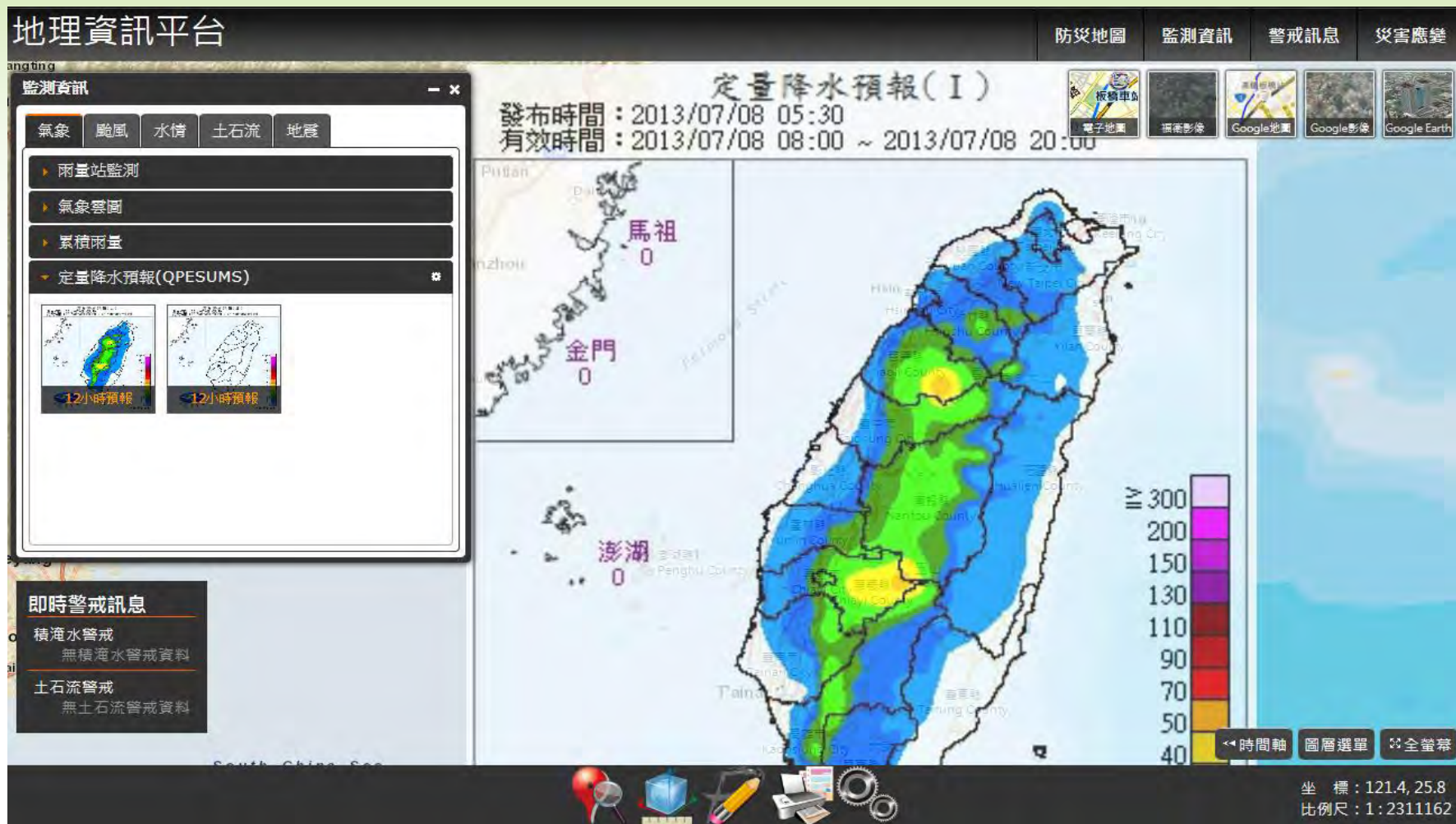

即時監測資訊 - 颱風

- 風力預報：示目前颱風最新風力預報（圖、表）

地理資訊平台
防災地圖
監測資訊
警戒訊息
災害應變

監測資訊

氣象 颱風 水情 土石流 地震

颱風警報 颱風路徑

目前颱風 請選擇

風力預報

風力預報表 風力預報圖

雨量預報

時雨量預報表 時雨量預報圖 總雨量預報表

風力預報表

101年第14號颱風各警戒地區風力預測

中央氣象局發布

發布時間：101年08月28日19時00分(加報)

分區	風力(級)	28日 19時		29日 00時	
		至 29日 00時	至 29日 00時	至 29日 00時	至 29日 00時
新北市	平均風	5-6	7-8	7-8	7-8
	陣風	8-9	10-11	10-11	10-11
宜蘭縣	平均風	5-6	7-8	7-8	7-8
	陣風	8-9	10-11	10-11	10-11

註：此次為本局對此颱風之最後一次報告。

風力預測

發布時間：28日19時

預測28日19時至29日00時

各地可能出現

最大平均風力與陣風

臺北市	X
新北市	5-6 6-8-9
桃園縣	X
新竹市	X
新竹縣	X
苗栗縣	X

基隆市	X
宜蘭縣	5-6 6-8-9
花蓮縣	X

臺中市	X
彰化縣	X
南投縣	X
雲林縣	X
澎湖縣	X

臺東縣	X
蘭嶼綠島	X
恆春半島	X

連江縣	X
金門縣	X

嘉義市	X
嘉義縣	X
臺南市	X
高雄市	X
屏東縣	X

X：表此時段該區域未列入警戒區域

交通部中央氣象局發布

時間軸 圖層選單 全螢幕

坐標：121.4, 25.8
比例尺：1:4622324

即時監測資訊 - 颱風

- 雨量預報：時雨量預報（圖、表）、總雨量預報（圖、表）

地理資訊平台
防災地圖 監測資訊 警戒訊息 災害應變

監測資訊

氣象 颱風 水情 土石流 地產

颱風警報 颱風路徑

目前颱風 請選擇

風力預報

雨量預報

即時警戒訊息

時累積雨量預測
時間：28日19時
28日20時至29日20時
區累積雨量

藍字：平地
綠字：山區
紅色地區：預測累積雨量超過130毫米

交通部中央氣象局發布

總雨量預報表

101年第14號颱風各地區總雨量預測

中央氣象局發布

發布時間：101年08月28日19時00分(加報)

分區	總雨量(毫米)	
	平地	山區
基隆市	100-200	150-250
台北市	100-200	150-250
新北市	100-200	150-250
桃園縣	100-200	150-250
新竹市	100-200	150-250
新竹縣	100-200	150-250
苗栗縣	100-200	150-250
臺中市	100-200	150-250
彰化縣	100-200	150-250
南投縣	100-200	150-250
雲林縣	100-200	150-250
嘉義市	100-200	150-250
嘉義縣	100-200	150-250
臺南市	100-200	150-250
高雄市	100-200	150-250
屏東縣	100-200	150-250
臺東縣	100-200	150-250
蘭嶼綠島	50-150	
連江縣	<50	
金門縣	<50	
澎湖縣	<50	

註：此次為本局對此颱風之最後一次報告。

- 颱風路徑：可動態播放展示

地理資訊平台
防災地圖
監測資訊
警戒訊息
災害應變

監測資訊

氣象 颱風 水情 土石流 地震

颱風警報 颱風路徑

目前颱風: 杰拉華

氣象局颱風預測路徑 颱風路徑播放

颱風路徑

時間	氣壓	7級風半徑	10級風半徑	最大風速	經度	緯度
2012/09/27 02:30:00	910	220	80	55	125.4	19
2012/09/27 05:30:00	910	220	80	55	125	19.3
2012/09/27 08:30:00	910	250	100	55	124.8	19.6
2012/09/27 11:30:00	910	250	100	55	124.6	19.9
2012/09/27 14:30:00	915	250	100	53	124.4	20.2

藍字：平地
綠字：山區
紅色地區：預測總雨量超過300毫米

交通部中央氣象局發布

即時警戒訊息

積淹水警戒
無積淹水警戒資料

土石流警戒
無土石流警戒資料

← 時間軸 圖層選單 全螢幕

河川水位監測

 安全範圍

 無資料

 達一級警戒

 達二級警戒

 達三級警戒

地理資訊平台

防災地圖 監測資訊 警戒訊息 災害應變

監測資訊

氣象 颱風 水情 土石流 地震

河川水位監測

河川水位監測

安全範圍 無資料

達一級警戒 達二級警戒 達三級警戒

河川水位監測影像

河川水位監測

流域 縣市 是否警戒

站號	站名	水位(M)	流域	狀態
1140H001	新海大橋	0.00	淡水河	無資料
1140H029	臺北橋	0.00	淡水河	無資料
1140H039	土地公廟	0.00	淡水河	無資料
1140H048	三坑(2)	28.14	淡水河	正常
1140H049	橫溪	22.21	淡水河	正常
1140H052	中正橋	0.00	淡水河	無資料
1140H058	五堵	0.00	淡水河	無資料
1140H059	獅子頭	0.00	淡水河	無資料
1140H066	秀朗	2.10	淡水河	正常
1140H067	三義橋	31.07	淡水河	正常
1140H068	屈尺	0.00	淡水河	無資料
1140H076	石門(後池)	0.00	淡水河	無資料
1140H078	介壽橋	0.00	淡水河	無資料
1140H082	寶橋	0.00	淡水河	無資料
1140H083	入口堰	0.00	淡水河	無資料
1140H089	上龜山橋	0.00	淡水河	無資料
1140H100	瑞峰橋	0.00	淡水河	無資料

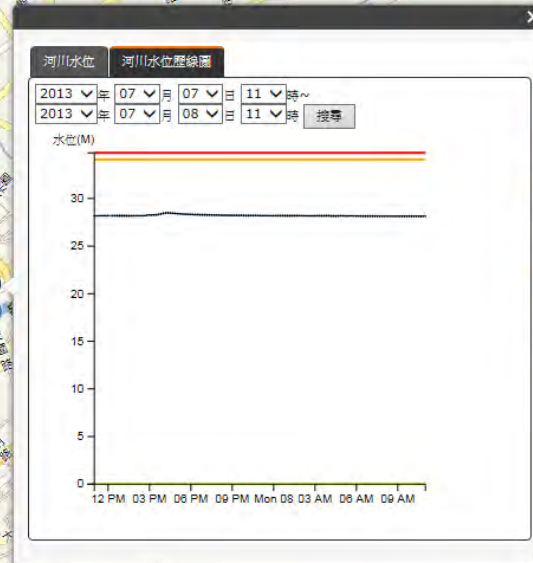

即時警戒訊息

積淹水警戒
無積淹水警戒資料

土石流警戒
無土石流警戒資料

← 時間軸 圖層選單 全螢幕

坐標: 121.4, 25.8
比例尺: 1:18056

即時監測資訊 - 河川水位監測影像

地理資訊平台

防災地圖 監測資訊 警戒訊息 災害應變

監測資訊

氣象 颱風 水情 土石流 地震

河川水位監測

河川水位監測

安全範圍 無資料

達一級警戒 達二級警戒 達三級警戒

河川水位監測影像

水庫水位監測

即時潮位監測

河川水位監測影像

流域 縣市

觀測站編號	縣市	站名
382	新北市	淡水
21	新北市	獅子頭
42	新北市	員山子分洪
120	基隆市	瑪陵坑溪
29	新北市	五堵抽水站
2	新北市	江長抽水站
102	臺北市	圓山抽水站(台北中山橋)
379	新北市	台北橋
17	臺北市	王成抽水站
23	臺北市	大坑溪監測站
19	新北市	二重疏洪道
20	新北市	華江橋
380	新北市	樹林鐵路橋
16	新北市	瓦埤溝
10	新北市	四汴頭
150	新北市	景福河濱公園
22	臺北市	寶橋

攝影機 1

即時警戒訊息

積淹水管戒
無積淹水管戒資料

土石流管戒
無土石流管戒資料

坐標: 121.4, 25.8
比例尺: 1:18056

即時監測資訊 - 水位監測、洩洪警戒

水庫水位監測

正常時水位
 洩洪中
 無資料

地理資訊平台

防災地圖
 監測資訊
 警戒訊息
 災害應變

監測資訊

氣象 颱風 水情 土石流 地震

- 河川水位監測
- 水庫水位監測
- 水庫水位監測
- 即時潮位監測

正常時水位
 洩洪中
 無資料

流域	縣市	水庫名稱	水位(M)	洩洪量	警戒狀態
10501	苗栗縣	永和山水庫	33.39	未洩洪	未洩洪
10503	苗栗縣	大埔水庫	7.83	未洩洪	未洩洪
10601	苗栗縣	明德水庫	21.14	未洩洪	未洩洪
20101	苗栗縣	鯉魚潭水庫	38.51	未洩洪	未洩洪
20201	臺中縣	德基水庫	10.78	未洩洪	未洩洪
20202	臺中市	石岡壩	0.42	未洩洪	未洩洪
20405	臺中縣	鯉魚潭二期(士林堰)	0.08	未洩洪	未洩洪
20501	南投縣	霧社水庫	4.52	未洩洪	未洩洪
20502	南投縣	日月潭水庫	17.67	未洩洪	未洩洪
20503	南投縣	集集攔河堰	2.00	未洩洪	未洩洪
30301	嘉義縣	仁義潭水庫	24.69	未洩洪	未洩洪

水庫名稱	流域名稱	溪流名稱	水情時間	水位(M)	洩洪量	蓄水百分比	狀態	影響範圍
德基水庫	大甲溪	大甲溪	2013/07/08 08:00:00	1391.95	0	10.78	未洩洪	

即時警戒訊息

積淹水管戒
 無積淹水管戒資料

土石流管戒
 無土石流管戒資料

地理資訊平台

防災地圖 監測資訊 警戒訊息 災害應變

村里

 鄉鎮

 縣市

 全臺

監測資訊

氣象 颱風 水情 土石流 地震

- 河川水位監測
- 水庫水位監測
- 即時潮位監測
 - 即時潮位監測

即時潮位監測

潮位站號	潮位站名	更新時間	水位(M)	地點
1196	後壁湖	2013/07/08 11:00	-1382.00	屏東縣橋樑春鎮後壁湖海巡隊前方
1356	澎湖	2013/07/08 11:00	-2306.00	澎湖馬公港
1396	蘭嶼	2013/07/08 11:00	-2487.00	蘭嶼開元漁港
1821	福隆	2013/07/08 11:00	-1672.00	福隆村漁港碼頭
1456	麥寮	2013/07/08 11:00	163.00	麥寮工業區專用港
1236	烏石	2013/07/08 11:00	-1730.00	宜蘭烏石港
1246	蘇澳	2013/07/08 11:00	-1812.00	蘇澳港內
1516	基隆	2013/07/08 11:00	-1392.00	基隆港西33號碼頭
1966	水頭	2013/07/08 11:00	2709.00	水頭商港東防波堤堤頭
1786	永安	2013/07/08 11:00	-5450.00	中油永安液化天然氣廠LNG港北側防波堤堤頭

2013 年 07 月 07 日 11 時 ~ 2013 年 07 月 08 日 11 時 搜尋

水位(M)
 -1.4
 -1.6
 -1.8

時間軸 圖層選單 全螢幕

即時警戒訊息

積澱水警戒
 無積澱水警戒資料

土石流警戒
 無土石流警戒資料

坐標：121.4, 25.8
 比例尺：1:36112

即時監測資訊 - 土石流監測警戒

地理資訊平台

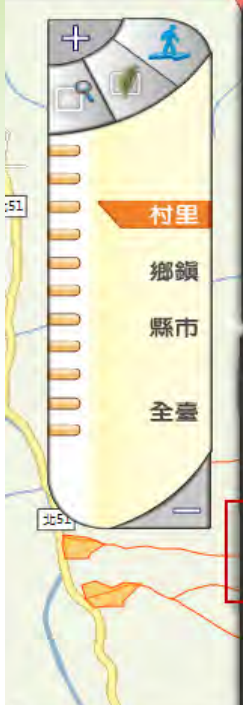

監測資訊

氣象 颱風 水情 土石流 地震

潛勢溪流

土石流

土石流潛勢溪流

正常 紅色警戒 黃色警戒

土石流影響範圍

潛勢溪流

土石流潛勢溪流編號	縣市	鄉鎮	村里	土石流警戒值	警戒等級	警戒發佈時間
新北 DF021	新北市	五股區	觀音里	500.00	0.00	-
新北 DF022	新北市	五股區	觀音里	500.00	0.00	-
新北 DF023	新北市	五股區	五龍里	500.00	0.00	-
新北 DF024	新北市	五股區	五龍里	500.00	0.00	-
新北 DF025	新北市	五股區	福德里	500.00	0.00	-
新北 DF026	新北市	五股區	福德里	500.00	0.00	-
新北 DF027	新北市	五股區	福德里	500.00	0.00	-
新北 DF028	新北市	五股區	福德里	500.00	0.00	-

土石流潛勢溪流

正常 紅色警戒 黃色警戒

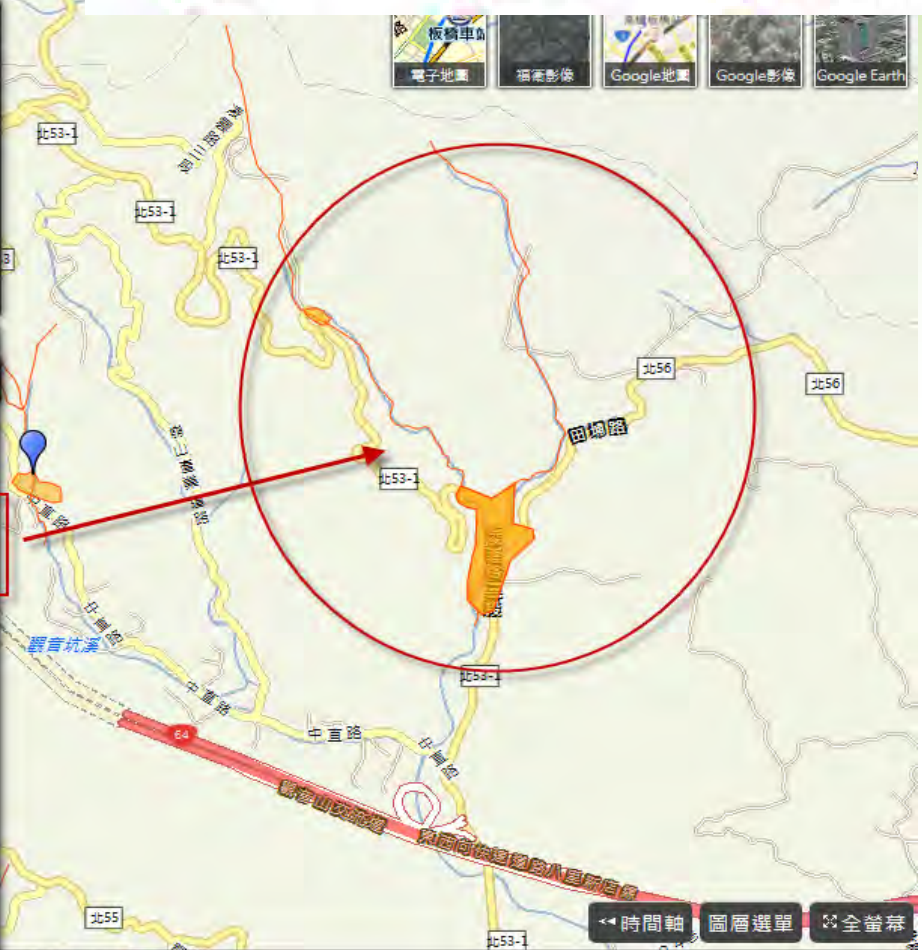

即時警戒訊息

積澱水警戒
無積澱水警戒資訊

土石流警戒
無土石流警戒資訊

時間軸 圖層選單 全螢幕

坐標: 121.4, 25.8
比例尺: 1:18056

地理資訊平台

Origin Time: 2013/06/08
Lat: 23.87°N Lon: 121.00

震度 PGA

編號	時間	規模	震度	等震度圖
078	2013/06/08 02:22	3.7	3	等震度圖
077	2013/06/08 00:38	6.2	3	等震度圖
076	2013/06/02 18:16	4.6	3	等震度圖
075	2013/06/02 13:43	6.3	6	等震度圖
074	2013/05/30 11:14	4.6	3	等震度圖
073	2013/05/27 15:58	3.5	4	等震度圖
072	2013/05/25 14:08	4	1	等震度圖
071	2013/05/23 14:27	4	4	等震度圖
070	2013/05/21 18:20	3.8	3	等震度圖
069	2013/05/21 16:25	5.8	2	等震度圖
068	2013/05/21 15:40	4.1	4	等震度圖
067	2013/05/21 13:16	4	3	等震度圖

震度 1 2 3 4 5 6 7
PGA 0.8 2.5 5 8 25 80 250 400 1000

等震圖

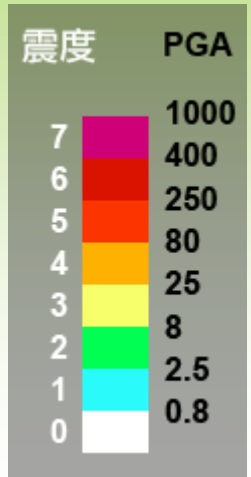

即時警戒訊息
 積淹水警戒
 無積淹水警戒資料
 土石流警戒
 無土石流警戒資料

坐標: 121.4, 25.8
比例尺: 1:4622324

編號	時間	規模	震度	等震度圖
077	2013/06/08 00:38	6.2	3	等震度圖
076	2013/06/02 18:16	4.6	3	等震度圖
075	2013/06/02 13:43	6.3	6	等震度圖
074	2013/05/30 11:14	4.6	3	等震度圖
073	2013/05/27 15:58	3.5	4	等震度圖
072	2013/05/25 14:08	4	1	等震度圖
071	2013/05/23 14:27	4	4	等震度圖
070	2013/05/21 18:20	3.8	3	等震度圖
069	2013/05/21 16:25	5.8	2	等震度圖
068	2013/05/21 15:40	4.1	4	等震度圖
067	2013/05/21 13:16	4	3	等震度圖

地震
 地震編號(類別): 051
 發生時間: 2013/04/15 13:57
 規模: 4
 最大震度: 4
 位置: 花蓮縣壽豐鄉壽豐村 36.4 公里 (位於花蓮縣壽豐村)
 圖象層連結: <http://210.59.250.182/expl/EarthquakeData/CWBFTP/2013051.png>

坐標: 121.4, 25.8
比例尺: 1:577791

震央分布位置(年度)

警戒訊息 - 土石流警戒(水保局)

- 土石流警戒
- 黃色警戒
- 紅色警戒

地理資訊平台

防災地圖 監測資訊 警戒訊息 災害應變

村里
 鄉鎮
 縣市
 全臺

警戒資訊

土石流警戒
 黃色警戒 紅色警戒

全部

縣市	鄉鎮	警戒	村里
桃園縣	復興鄉	1	高義村、三光村、義盛村
桃園縣	大溪鎮	1	復興里、福安里、美華里
桃園縣	龜山鄉	1	兔坑村、樂善村、龍壽村
桃園縣	桃園市	1	會得里
高雄市	旗山區	1	東平里
高雄市	美濃區	1	中圳里、福安里、獅山里、廣林里
高雄市	桃源區	1	建山里、梅山里、復興里、桃源里、勤和里、拉芙蘭里
高雄	六龜	1	寶來里、文武里、大津里、中興里、興龍里、

即時警戒訊息

- 積淹水警戒
 無積淹水警戒資料
- 土石流警戒
 無土石流警戒資料

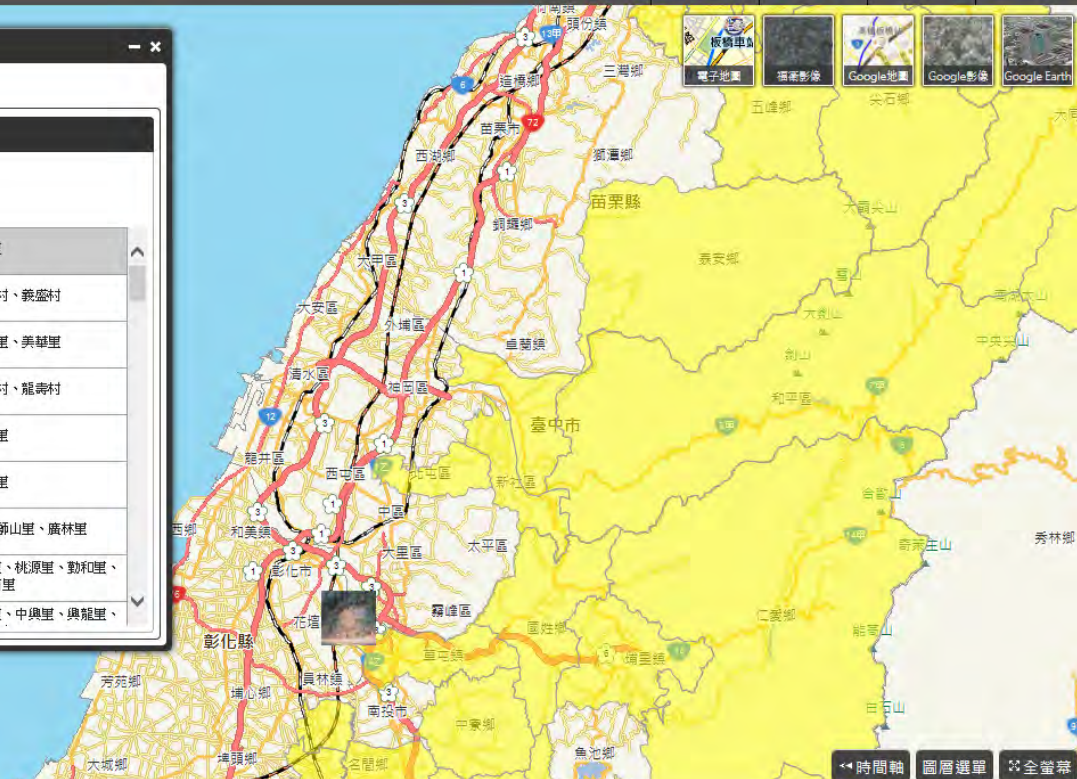

時間軸 圖層選單 全螢幕

坐標: 121.4, 25.8
比例尺: 1:577791

警戒訊息 - 道路通阻(公路總局)

地理資訊平台

防災地圖
監測資訊
警戒訊息
災害應變

+

村里

鄉鎮

縣市

全臺

警戒資訊

淹水 土石流 交通

道路封阻

道路封阻

災情名稱	災情發生原因	災情發生程度	災害發生時間	預計搶通時間	實際搶通時間	災害類別描述
歷史災情	風災	中度	200908082040	200908301700	-	道路
辛樂克颱風 (97.9.11)	風災	中度	200809150800	200809170800	-	橋梁

封路封橋預警

即時警戒訊息

積淹水警戒
無積淹水警戒資料

土石流警戒
無土石流警戒資料

← 時間軸
圖層選單
全螢幕

坐標: 121.4, 25.8
比例尺: 1:577791

災害應變 - 災情點位展示及查詢

地理資訊平台

防災地圖

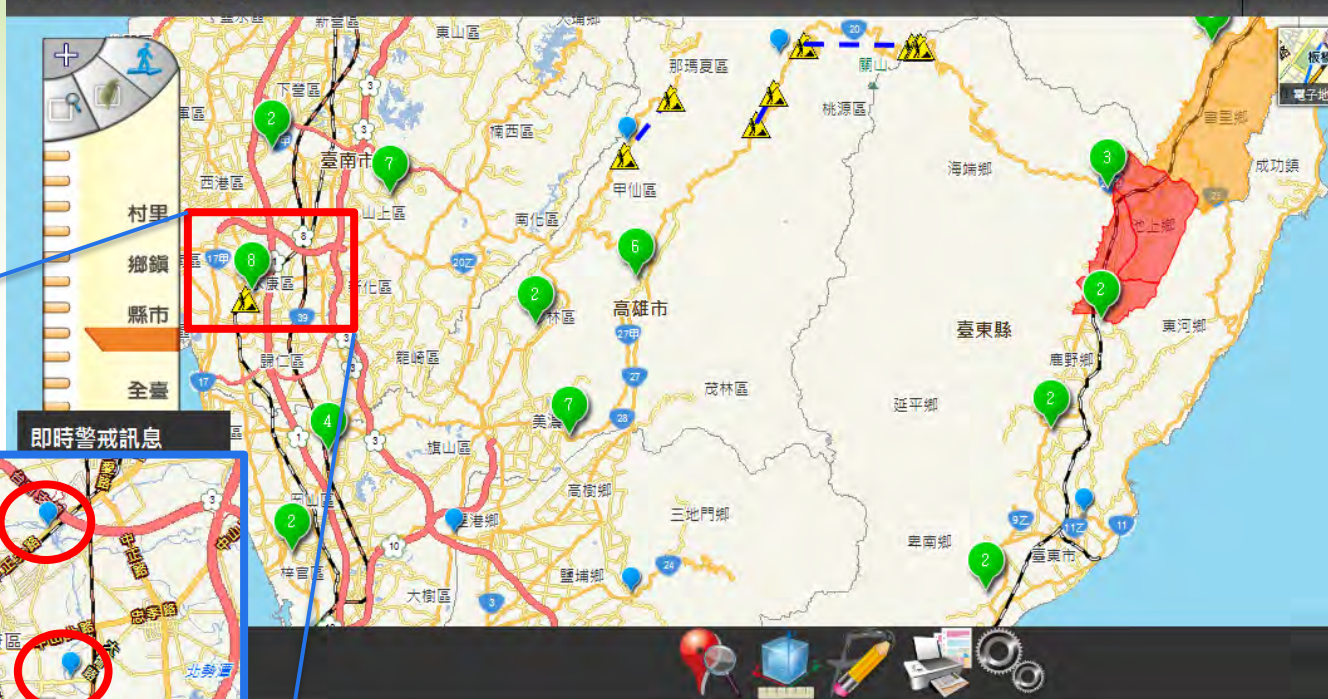

即時警戒訊息

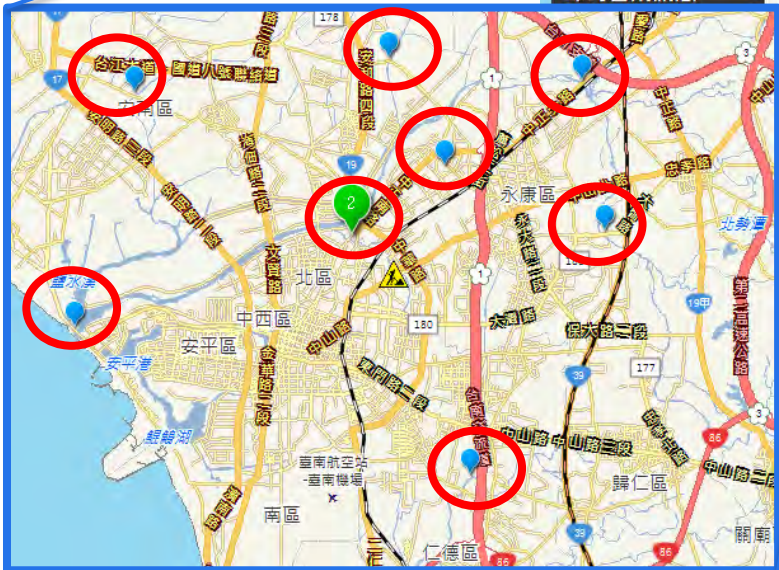

工作會報管理

(災管人員/進駐人員)

EMIC

Emergency Management Information Cloud

應變管理資訊雲端服務

工作會報流程

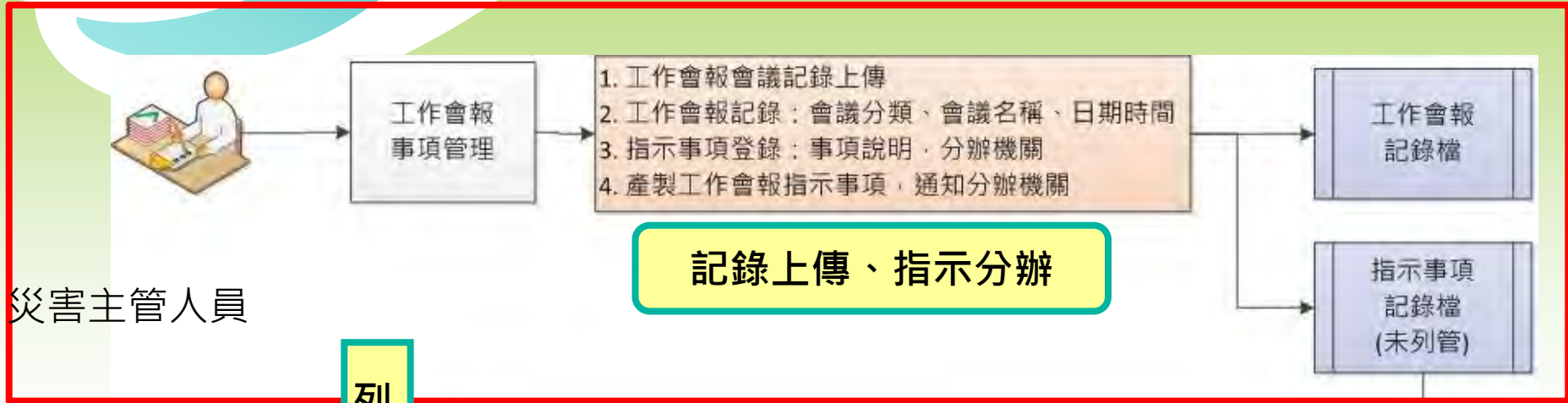

列管

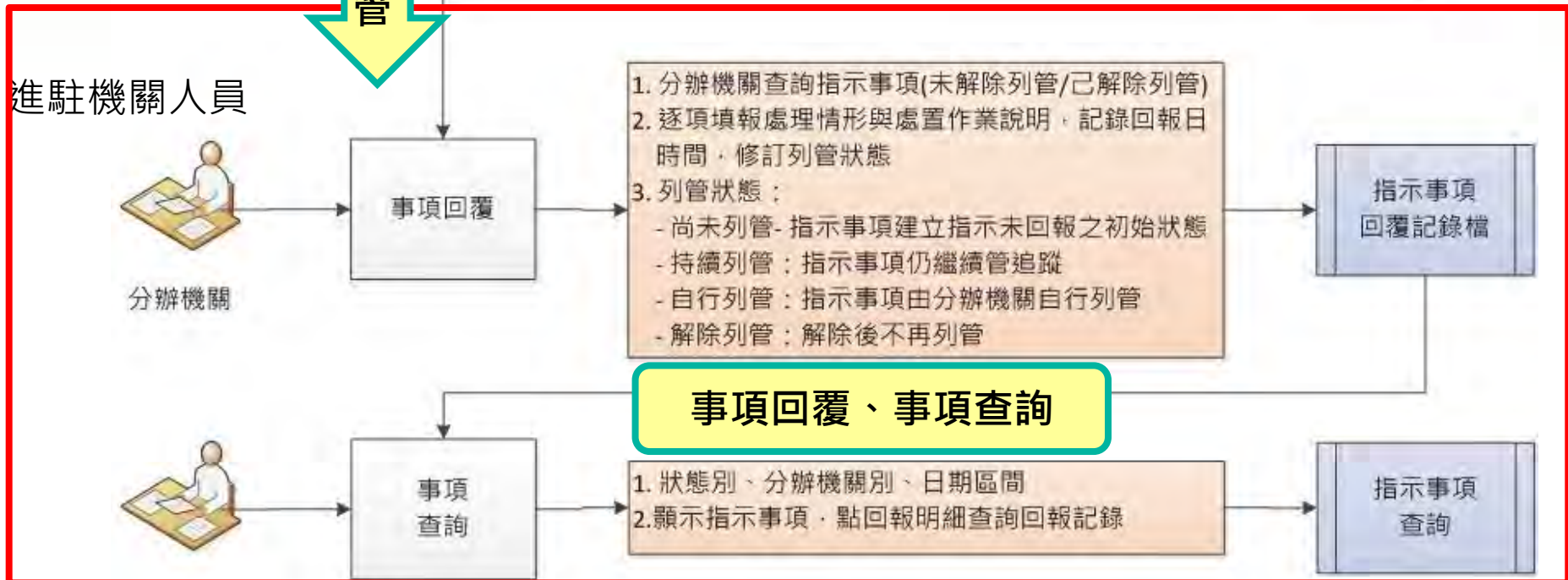

工作會報-事項管理-新增工作會報

1. 功能選單：【應變中心】→【工作會報】→【事項管理】
2. 進入頁面自動查詢該應變中心目前工作會報狀況
3. 按下新增工作會報按鈕，進行填寫

[應變中心](#) ▾ [災情管理](#) ▾ [疏散收容](#) ▾ [調度支援](#) ▾ [資料服務](#) ▾ [設定](#) ▾ [救災資源資料庫](#) ▾ [速報/處置](#) ▾ [通報傳送](#) ▾

工作會報新增作業

* 專案名稱： 指揮官：

* 會議分類： * 會議名稱：

* 工作會報時間： 下次工作會報時間：

會議記錄

檔案名稱	上傳日期時間	作業
<input type="text"/>	2014年1月28日 上午 11:47:50	<input type="button" value="新增"/>

指示事項

指示事項	分辦機關與編組	交辦日期時間	作業
<input type="text"/>	<input type="text"/>	2014年1月28日 上午 11:47:50	<input type="button" value="新增"/>

工作會報-新增工作會報填寫

1. 會議紀錄的附件上傳，於會議紀錄選擇檔案
2. 附件確認後，即可新增上傳
3. 開始填寫指示事項內容
4. 內容確認後，開始交辦給分辦機關與編組，利用選取的功能
5. 確認交辦事項及單位

6.

* 專案名稱： 菲特颱風 指揮官：

* 會議分類： 請選擇 * 會議名稱：

* 工作會報時間： 下次工作會報時間：

會議記錄

檔案名稱	1.	上傳日期時間	2. 作業
<input type="text"/>	<input type="button" value=".."/>	<input type="text" value="2014年1月28日 上午 11:47:50"/>	<input type="button" value="新增"/>

3.

指示事項

指示事項	分辦機關與編組	4.	交辦日期時間	5. 作業
<input type="text"/>	<input type="text"/>	<input type="button" value=".."/>	<input type="text" value="2014年1月28日 上午 11:47:50"/>	<input type="button" value="新增"/>

工作會報-事項管理

1. 針對目前已交辦之工作項目進行列管狀態的控管
2. 事項管理進行再指派的新增

指示事項管理

新增指示事項 離開

專案名稱： 菲特颱風 指揮官： 李鴻源

會議分類： 工作會報 會議名稱： 第一次工作會報

工作會報時間： 2013/12/27 11:18:01 下次工作會報時間： 2013/12/27 02:18:03

會議記錄

檔案名稱	上傳日期時間	作業
<input type="text"/>	2014年1月28日 上午 11:50:15 <input type="button" value="箭"/>	<input type="button" value="新增"/>
第一次工作會報_會議紀錄.txt	2014年1月28日 上午 11:50:15 <input type="button" value="箭"/>	<input type="button" value="清除"/>

指示事項

指示事項	分辦機關與編組	交辦日期時間	2. 作業
四、本次颱風與以往不同，風速較強，可能造成停電，目前已有萬餘戶處於停電狀況，請水電維生組儘速搶修，尤其安養及身心障礙機構，應列為優先修護對象。	內政部,衛生福利部,	2013/12/27 11:17:27	<input type="button" value="再指派"/>

分辦機關與編組清單

分辦機關與編組	處理情形	回覆時間	1. 列管狀態	處置作業
內政部	水電維生組相關單位已至現場處理。	2013/12/27 11:19:25	<input type="button" value="持續列管"/> <input type="button" value="解除列管"/> <input type="button" value="自行列管"/> <input type="button" value="尚未列管"/> <input type="button" value="持續列管"/>	<input type="button" value="歷程"/> <input type="button" value="刪除"/>
衛生福利部			<input type="button" value="持續列管"/>	<input type="button" value="歷程"/> <input type="button" value="刪"/>

1. 針對該交辦事項之分辦單位的選擇
2. 出現分辦機關與編組之選擇視窗
3. 確定後即可進行新增動作

3.

確定再指派

離開

指示事項

指示事項

確定

離開

1.

交辦日期時間

2013年12月27日 上午 11:17:27

四、 本次颱風與以往不同可能造成停電，目前已有萬餘人，請水電維生組儘速搶修，

未選

選取

幕僚參謀組
管考追蹤組
情資研判組
災情監控組
支援調度組
交通工程組
新聞發布組
網路資訊組
支援調度組
搜索救援組
行政院災害防救辦公室
內政部
內政部消防署
內政部警政署

>
>>
<
<<

工作會報-事項回覆

1. 功能選單：【應變中心】→【工作會報】→【事項回覆】
2. 按下回覆鈕，彈跳出回覆指示事項
3. 回覆處理情形後，按下確定回覆鈕，即可完成回覆動作

回覆指示事項

3.

確定回覆 **離開**

指示事項：四、本次颱風與以往不同，風速較強，可能造成停電，目前已有萬餘戶處於停電狀況，請水電維生組儘速搶修，尤其安養及身心障礙機構，應列為優先修護對象。

交辦日期時間：2013/12/27 11:17:27

分辦機關與編組：內政部

* 處理情形：

* 回覆日期時間：2014年1月28日 上午 11:57:30

附加檔案

檔案名稱	上傳日期時間	作業
<input type="text"/>	2014年1月28日 上午 11:57:30	新增

EMIC13中央測試 內政部消防署 登出 延長時間

工作會報 (0) 通報傳送 (37)

查詢

回覆人員 作業

回覆 歷程

回覆 歷程

工作會報-事項查詢

1. 功能選單：【應變中心】→【工作會報】→【事項查詢】
2. 按下指示事項明細鈕，彈跳出指示事項明細

指示事項查詢作業

- 工作會報練習
- 中央EOC>進駐部會
- 縣市>進駐局處、鄉鎮市區

專案名稱： 菲特颱風

會議分類： 工作會報

工作會報時間： 2013/12/27 10:21:39

會議名稱： 測試會議

下次工作會報時間：

會議記錄清單

檔案名稱	上傳日期時間
Screen_Shot_2013-12-26_at_上午8_37_12.png	2014/01/28 11:59:15

指示事項： test

交辦日期時間： 2013/12/27 10:21:22

分辦機關與編組清單

分辦機關與編組	處理情形	回覆時間	列管狀態
內政部	測試	2013/12/27 11:18:46	尚未列管

指示事項回覆歷程

回覆次數	回覆日期時間	處理情形
------	--------	------

查詢

2. 作業

指示事項明細

指示事項明細

任務指派

(災管人員/進駐人員)

EMIC

Emergency Management Information Cloud

應變管理資訊雲端服務

任務管制-新增任務

- 1、點選『災情管理』選單中【任務指派】下【任務管制】。
- 2、點選【新增任務】出現新增視窗，
- 3、依據指派內容填寫後點選【確認】按鈕，即可將指派內容儲存。

任務管制-【任務回覆】

- 1、輸入查詢條件(指派時間、縣市別、列管狀況)，按【查詢】列示符合條件之任務列表。
- 2、選取一筆指派工作，點選【回覆】按鈕。
- 3、點選【新增】，儲存任務處理回覆。
- 4、點選【歷程】，可查詢任務處理回覆歷程記錄。

- 1**: Points to the '查詢' (Search) button in the top right.
- 2**: Points to the '回覆' (Reply) button in the task action menu.
- 3**: Points to the '新增' (Add) button in the detailed task view window.
- 4**: Points to the '歷程' (History) button in the task list table.

指派編號	指派時間
<input type="checkbox"/> 2014010000010	2014年01月28日 下午 12:52:00
<input checked="" type="checkbox"/> 2014010000002	2014年01月09日 下午 05:05:00
<input type="checkbox"/> 2013120000037	2013年12月20日 下午 06:25:00
<input type="checkbox"/> 2013100000056	2013年10月08日 下午 05:30:00

日期	處理單位	任務狀態	執行狀況	接收人員	上傳時間	功能
2014年01月28日	桃園縣政府交通處	未處理		EMIC21	2014年01月28日 下午 12:54:58	歷程
2014年01月28日	桃園縣政府工務局	已完成	TASK-Complete	EMIC21	2014年01月28日 下午 01:08:06	歷程

指派事項	功能
ASK-蘆荊陸橋交通阻塞	檢視 地圖 修改 刪除 回覆 列管
test@1706	檢視 地圖 修改 刪除 回覆 列管
路邊現場查看	檢視 地圖 修改 刪除 回覆 列管
123	
tak add	檢視 地圖 修改 刪除 回覆 取消合併
test	

任務管制-【合併任務】

- 1、在指派任務列表選擇要併案的案件。
- 2、選擇併案規則：前案併後案、後案併前案、選取的案件為主案。
- 3、點選確認合併。

指派編號	指派時間	指派機關	處理單位	縣市	行政	任務地點	指派事項
426a6c295929	2013/3/7 上午 12:00:00		內政部消防署	A		臺北市中正區中正路4號	火災
<input checked="" type="checkbox"/> -524cf88eeca	2013/3/4 上午 12:00:00		交通部公路局	A		臺北市信義區信義路三段23號	路樹傾倒
<input checked="" type="checkbox"/> -60cb99c9994	2013/3/6 上午 12:00:00		內政部消防署 交通部公路局	A		臺北市松山區松智路一段24號	路面積水
4b78a241caa	2013/3/4 上午 12:00:00			B		asdasd	asasd
2013031111111	2013/3/7 上午 12:00:00	1111111111	工務局	83001	台北市	台北市萬華區環河南路2段101號	需調度抽水機及人員待命以防止海水擴散 自己應

指派編號	指派時間	指派機關	處理單位	縣市	行政	任務地點	指派事項	已處理
-524cf88eeca	2013/3/4 上午		交通部公路局	A		臺北市信義區信義路三段23號	路樹傾倒	否
-60cb99c9994	2013/3/6 上午 12:00:00		內政部消防署 交通部公路局	A		臺北市松山區松智路一段24號	路面積水	否

前案併後案 後案併前案 選取之案件

任務管制-【結案】

- 1、在指派任務列表點選案件，點選【列管】按鈕。
- 2、選取【解除列管】結案。

指派時間	指派狀態	指派機關	處理單位	縣市	行政區	任務地點	指派事項	功能
2013年12月29日 下午 06:25:00	持續追蹤	桃園縣政府消防局	桃園縣政府工務局(未處理)	桃園縣	桃園市	330臺灣桃園縣桃園市高壽路三段 234號	路邊現場檢查	檢視 地圖 修改 刪除 回覆 列管
2013年10月30日 下午 05:06:00	持續追蹤	公路總局工務段	桃園縣政府消防局(未處理) 桃園縣桃園市民政課 (未處理)	桃園縣	桃園市	桃園縣桃園市	測試	檢視 地圖 修改 刪除 回覆 列管
2013年10月30日 下午 12:20:00	持續追蹤	公路總局工務段	桃園縣政府消防局(未處理) 桃園縣桃園市民政課 (未處理)	桃園縣	平鎮市	324臺灣桃園縣平鎮市環南路二段	測試新三層級	檢視 地圖 修改 刪除 回覆 列管

1

2

Thank You !

portal.emic.gov.tw

EMIC

Emergency Management Information Cloud

應變管理資訊雲端服務