

凡 例

- 一、本月報編印目的旨在提供本縣統計資料之最新數字，以為行政設計考核與政策之釐訂依據。
- 二、本月報所刊載資料均由本府有關科室暨所屬機關及有關單位社團提供，資料來源分別註明於各表之下，以利查考。
- 三、本月報如所載數字有所修正，與前期內容有所不同者，應以本期數字為主。
- 四、本月報部份數字單位經予提高，復因尾數四捨五入關係，總數與原始資料未能完全吻合。
- 五、本月報所有度量衡單位以公制為準，其有特殊情形者，均經分別予以註明。
- 六、本月報所有符號代表意義如下：

| | | | |
|-------|--------|---|------|
| — — — | 表示無資料 | + | 表示盈餘 |
| . . . | 表示數字不詳 | - | 表示虧損 |

目 錄

表圖

土 地

| | |
|---------------------|-------|
| 表 1 本縣疆界..... | (1) |
| 表 2 本縣縣境總面積..... | (2) |
| 表 3 本縣公私有可耕地面積..... | (3) |
| 表 4 本縣農地重劃概況..... | (3) |

人 口

| | |
|-------------------------|-------|
| 表 5 戶籍登記人口統計 | (4) |
| 表 6 戶籍登記人口密度及性比率 | (4) |
| 圖 1 歷年戶籍登記人口統計圖..... | (5) |
| 圖 2 戶籍登記人口按性別及年齡分類..... | (5) |
| 表 7 戶籍登記人口教育程度..... | (6) |
| 表 8 戶籍登記人口婚姻狀況..... | (6) |
| 表 9 人口出生率與死亡率..... | (7) |

社 會

| | |
|------------------------|--------|
| 表10 大同之家概況..... | (7) |
| 表11 本縣特殊病患醫療服務概況..... | (8) |
| 表12 民眾社團組織調查統計..... | (8) |
| 表13 本縣社會福利概況..... | (9) |
| 表14 本縣歷年鄉村整建成果統計表..... | (10) |

經 濟

| | |
|--------------------------|--------|
| 表15 金門縣人力資源重要指標..... | (11) |
| 表16 金門縣消費者物價指數一大分類..... | (12) |
| 表17 本縣行庫存放款餘額概況..... | (13) |
| 表18 金門縣家庭收支調查平均每戶收支..... | (14) |

政 治 組 織

| | |
|---------------------------|--------|
| 表19 金門地區公教人員數..... | (19) |
| 表20 金門地區公營事業單位員工人數..... | (20) |
| 表21 金門地區公教人員服務年資..... | (20) |
| 圖 3 本地區公教人員學歷比較..... | (21) |
| 圖 4 金門地區公教人員歷年平均年齡比較..... | (21) |
| 表22 金門地區公教人員考試及格人數..... | (22) |
| 表23 金門地區公教人員年齡人數..... | (22) |

農 業

| | |
|-------------------------|--------|
| 表24 本縣主要農產品產量及種植面積..... | (23) |
|-------------------------|--------|

林 業

| | |
|---------------------|--------|
| 圖 5 本縣林木蓄積量..... | (24) |
| 表25 本縣林相變更面積概況..... | (24) |

| | | |
|-----|-------------------------|--------|
| | 漁 業 | |
| 圖 6 | 本縣歷年遠(近)海漁獲量..... | (25) |
| 表26 | 本縣漁業概況..... | (25) |
| | 畜 牧 | |
| 表27 | 現有家禽(畜)頭(隻)數..... | (26) |
| 表28 | 畜試所事業概況..... | (26) |
| | 水 利 | |
| 表29 | 本縣各鄉鎮現有各項水利設施可灌溉面積..... | (27) |
| | 工 商 | |
| 表30 | 本縣現有商店種類及家數..... | (27) |
| 圖 7 | 本縣陶瓷品歷年產銷比較圖..... | (28) |
| 表31 | 本縣陶瓷品產銷量..... | (28) |
| | 公 用 事 業 | |
| 表32 | 自來水配水量及普及率..... | (29) |
| 表33 | 歷年電力發展概況..... | (30) |
| 表34 | 公車處發展概況..... | (30) |
| | 教 育 | |
| 表35 | 本縣教育概況表 | (31) |
| 表36 | 各幼稚園(含附設)概況..... | (31) |
| 表37 | 各國民小學教育概況..... | (32) |
| 表38 | 各國民中學教育概況..... | (33) |
| 表39 | 各高中職教育概況..... | (33) |
| | 警 政 | |
| 表40 | 出入境人數統計表..... | (34) |
| | 交 通 | |
| 表41 | 現有公路里程數..... | (35) |
| 表42 | 金門各航運輸船概況..... | (35) |
| 表43 | 現有各種車輛數..... | (38) |
| | 觀 光 | |
| 表44 | 本縣旅遊概況統計..... | (39) |
| | 財 政 | |
| 表45 | 本縣總會計歲出情形報告表..... | (40) |
| 表46 | 本縣總會計歲入情形報告表..... | (41) |
| 表47 | 本縣稅課收入概況..... | (41) |
| 表48 | 歷年各單位補助本地區經費..... | (42) |

表1 本縣疆界

| 方位 | 地點 | 經緯度 | | | |
|--------------|----------|--------------------|--------------|---------|----|
| | | 經緯別 | 度 | 分 | 秒 |
| 中心位置 | 北太武山 | 東經 | 118 | 24 | — |
| | | 北緯 | 24 | 27 | — |
| 極東 | 北碇 | 東經 | 118 | 31 | 1 |
| | | 北緯 | 24 | 25 | 55 |
| 極南 | 東碇 | 東經 | 118 | 13 | 8 |
| | | 北緯 | 24 | 9 | 48 |
| 極西 | 五擔 | 東經 | 118 | 8 | 6 |
| | | 北緯 | 24 | 22 | 38 |
| 極北 | 大嶝田墘 | 東經 | 118 | 19 | 6 |
| | | 北緯 | 24 | 34 | 16 |
| 面積 (平方公里) | | | 縱橫長度 (公里) | | |
| 退潮時 | 滿潮時 | 總面積 | 縱距 | 橫距 | |
| 178.9560 | 161.0700 | 178.9560 | 28.5025 | 39.0500 | |
| 測量時間 | 初測 | 中華民國 41 年 7 月 31 日 | | | |
| | 複測 | 中華民國 44 年 12 月 | | | |

資料來源：地政局抄送

表2 本縣縣境總面積

| 區 域 別 | | 面 積 (平 方 公 里) | 佔 總 面 積 百 分 比 | 海 岸 線 長 度 (公 里) |
|------------------|---------|--------------------|---------------|----------------------|
| 總 計 | | 181.5560 | 100.00 | 118.15 |
| 金 門 本 島 | 小 計 | 134.2500 | 73.94 | 97.95 |
| | 金 城 鎮 | 21.7080 | 11.96 | |
| | 金 沙 鎮 | 41.0880 | 22.63 | |
| | 金 湖 鎮 | 41.6000 | 22.91 | |
| | 金 寧 鄉 | 29.8540 | 16.44 | |
| 金 門 外 島 | 小 計 | 17.4510 | 9.61 | |
| | 烈 嶼 鄉 | 14.8510 | 8.18 | |
| | 烏 坵 鄉 | 2.6000 | 1.43 | |
| 外 圍 島 嶼 | 小 計 | 29.8550 | 16.44 | |
| | 大 嶼 | 大 嶼 | 22.7500 | |
| | | 小 嶼 | 3.3100 | 1.82 |
| | | 角 嶼 | 2.4400 | 1.34 |
| | 大 膽 | 大 膽 | 0.7900 | 0.44 |
| | | 二 膽 | 0.2800 | 0.15 |
| | | 東 碇 | 0.0160 | 0.01 |
| | 北 草 后 嶼 | 北 碇 | 0.0800 | 0.04 |
| | | 草 嶼 | 0.0700 | 0.04 |
| | | 后 嶼 | 0.0320 | 0.02 |
| | 嶼 | 建 功 嶼 | 0.0050 | 0.00 |
| | | 復 興 嶼 | 0.0500 | 0.03 |
| | | 猛 虎 嶼 | 0.0250 | 0.01 |
| 獅 嶼 | | 0.0070 | 0.00 | |

附 註:大小嶼、角嶼現為中共管轄。

資料來源:民政局抄送。

表3 本縣公私有可耕地面積

單位：公頃

| 年 底 | 總計 | 耕 地 所 有 權 別 | | | | | |
|-------|------------|-------------|-------|------------|-------|---------|------|
| | | 公 有 地 | | 私 有 地 | | 公 私 共 有 | |
| | | 耕地面積 | % | 耕地面積 | % | 耕地面積 | % |
| 86年底 | 6,643.6560 | 855.6240 | 12.88 | 5,788.0320 | 87.12 | — | — |
| 87年底 | 6,582.5300 | 844.6780 | 12.83 | 5,737.8520 | 87.17 | — | — |
| 88年底 | 6,570.3770 | 816.4520 | 12.43 | 5,753.9250 | 87.57 | — | — |
| 89年底 | 6,335.8448 | 815.8968 | 12.88 | 5,519.9480 | 87.12 | — | — |
| 90年底 | 6,342.2544 | 806.2284 | 12.71 | 5,536.0260 | 87.29 | — | — |
| 91年底 | 6,482.2827 | 940.3817 | 14.51 | 5,539.3210 | 85.45 | 2.5800 | 0.04 |
| 92年底 | 6,482.3502 | 929.2230 | 14.33 | 5,550.1007 | 85.62 | 3.0265 | 0.05 |
| 93年底 | 6,483.6911 | 927.1840 | 14.30 | 5,553.6113 | 85.66 | 2.8958 | 0.04 |
| 94年底 | 6,484.7281 | 940.9748 | 14.51 | 5,541.1859 | 85.45 | 2.5674 | 0.04 |
| 95年底 | 6,518.6207 | 975.2521 | 14.96 | 5,540.6893 | 85.00 | 2.6793 | 0.04 |
| 96年底 | 6,500.4230 | 956.2889 | 14.71 | 5,541.4953 | 85.25 | 2.6388 | 0.04 |
| 97年底 | 6,510.4180 | 974.9208 | 14.97 | 5,532.8522 | 84.98 | 2.6450 | 0.04 |
| 98年底 | 6,507.9255 | 979.3589 | 15.05 | 5,525.9101 | 84.91 | 2.6565 | 0.04 |
| 99年底 | 6,507.9433 | 976.2660 | 15.00 | 5,529.2197 | 84.96 | 2.4576 | 0.04 |
| 金 城 鎮 | 1,020.4339 | 99.4529 | 9.75 | 920.8214 | 90.24 | 0.1596 | 0.02 |
| 金 沙 鎮 | 1,797.1666 | 273.2263 | 15.20 | 1,523.1157 | 84.75 | 0.8245 | 0.05 |
| 金 湖 鎮 | 1,246.1024 | 347.4531 | 27.88 | 897.2573 | 72.01 | 1.3920 | 0.11 |
| 金 寧 鄉 | 1,828.4147 | 181.9817 | 9.95 | 1,646.3515 | 90.04 | 0.0815 | 0.00 |
| 烈 嶼 鄉 | 615.8258 | 74.1521 | 12.04 | 541.6738 | 87.96 | 0.0000 | 0.00 |

資料來源：地政局抄送

表4 本縣農地重劃概況

單位：公頃

| 年 別 | 預 定 重 劃 面 積 | 已 重 劃 面 積 | 重 劃 後 增 加 耕 地 面 積 | 實 際 支 付 重 劃 經 費 | 平 均 每 公 頃 使 用 重 劃 經 費 (元) |
|---------|----------------|--------------|----------------------|--------------------|-----------------------------------|
| 70年底 | 65.0000 | 65.0000 | 5.7541 | 5,833,708 | 89,749 |
| 75年底 | 90.0000 | 90.0000 | 1.1032 | 13,123,620 | 145,818 |
| 80年底 | 110.0000 | 110.0000 | 6.9889 | 15,000,000 | 136,364 |
| 81年底 | 90.0000 | 90.0000 | 18.5028 | 15,000,000 | 166,667 |
| 82年底 | 100.0000 | 100.0000 | — | 14,632,418 | 146,324 |
| 83年底 | 70.0000 | 70.0000 | — | 13,800,804 | 197,154 |
| 93年底 | 65.0000 | 64.5838 | 8.2375 | 59,354,151 | 919,026 |
| 97~98年底 | 28.9490 | 28.9471 | 2.7552 | 51,190,899 | 1,768,428 |
| 金 城 鎮 | — | — | — | — | — |
| 金 沙 鎮 | — | — | — | — | — |
| 金 湖 鎮 | — | — | — | — | — |
| 金 寧 鄉 | — | — | — | — | — |
| 烈 嶼 鄉 | 28.9490 | 28.9471 | 2.7552 | 51,190,899 | 1,768,428 |

資料來源：地政局抄送。

附註：(1)84年至92年、94年至96年、99年未辦理重劃。

(2)自93年起，除田、旱、建、道外，其餘地目已不再詮定。

(3)97、98年重劃工程為2年期計畫。

表5 戶籍登記人口統計

中華民國 100 年 5 月底

| 鄉鎮別 | 鄉鎮長 | 村里數 | 鄰數 | 戶數 | 人口數 | | |
|-----|-----|-----|-----|--------|--------|--------|--------|
| | | | | | 計 | 男 | 女 |
| 合計 | | 37 | 765 | 32,965 | 99,278 | 50,562 | 48,716 |
| 金城鎮 | 石兆璿 | 8 | 220 | 11,088 | 33,012 | 16,755 | 16,257 |
| 金湖鎮 | 蔡西湖 | 8 | 163 | 7,394 | 21,768 | 11,125 | 10,643 |
| 金沙鎮 | 陳昆第 | 8 | 140 | 5,432 | 15,643 | 7,921 | 7,722 |
| 金寧鄉 | 陳成勇 | 6 | 143 | 6,258 | 19,206 | 9,907 | 9,299 |
| 烈嶼鄉 | 洪成發 | 5 | 97 | 2,658 | 9,093 | 4,576 | 4,517 |
| 烏坵鄉 | 陳興坵 | 2 | 2 | 135 | 556 | 278 | 278 |

資料來源：本府民政局戶政課抄送

表6 戶籍登記人口密度及性比率

中華民國 100 年 5 月底

| 鄉鎮別 | 土地面積 (平方公里) | 人口數 | 平均每村里 人口數 | 人口密度每平 方公里人口數 | 平均每戶 人口數 | 性比率 女=100 |
|------|----------------|--------|--------------|------------------|-------------|--------------|
| 合計 | 153.0560 | 99,278 | 2,683 | 649 | 3.01 | 104 |
| 金城鎮 | 21.7080 | 33,012 | 4,127 | 1521 | 2.98 | 103 |
| 金湖鎮 | 41.6000 | 21,768 | 2,721 | 523 | 2.94 | 105 |
| 金沙鎮 | 41.0880 | 15,643 | 1,955 | 381 | 2.88 | 103 |
| 金寧鄉 | 29.8540 | 19,206 | 3,201 | 643 | 3.07 | 107 |
| 烈嶼鄉 | 14.8510 | 9,093 | 1,819 | 612 | 3.42 | 101 |
| 烏坵鄉 | 2.6000 | 556 | 278 | 214 | 4.12 | 100 |
| 外圍島嶼 | 1.3550 | — | — | — | — | — |

附註：外圍島嶼土地面積不含中共管轄之大嶝、小嶝及角嶼。

資料來源：戶政課抄送

圖一 歷年戶籍登記人口統計圖

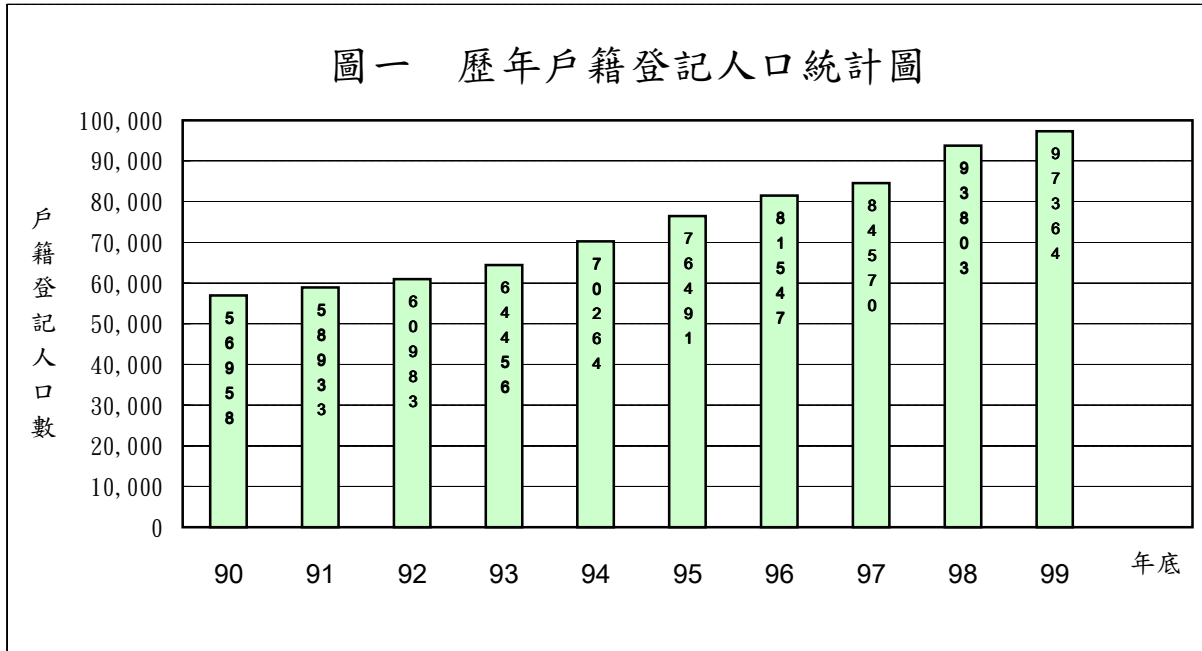

圖二 戶籍登記人口按性別及年齡分類

(中華民國 99 年底)

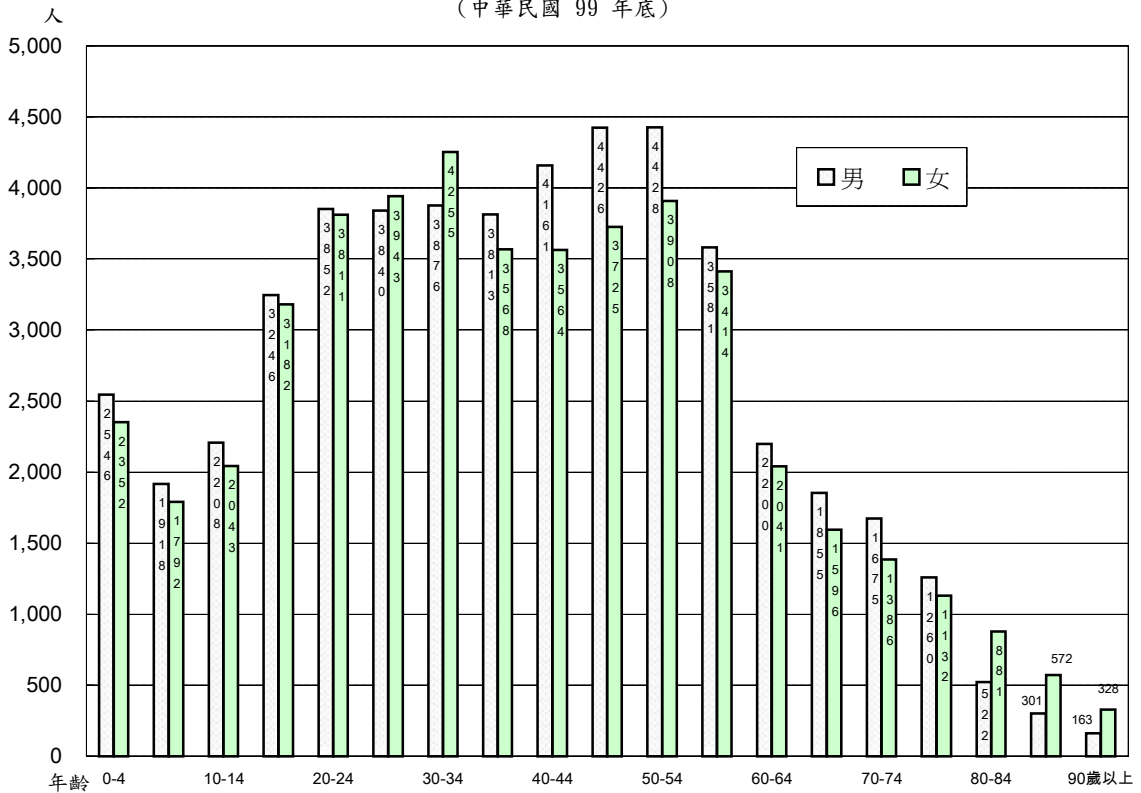

資料來源：民政局戶政課抄送。

表7 戶籍登記人口教育程度

單位：人

| 年底別 | 總人口數 | 十 五 歲 以 上 人 口 | | | | | | 未 滿 十 五 歲 人 口 |
|------|--------|---------------|--------|--------|--------|-------|-------|---------------------|
| | | 大專以上 | 高(職)中 | 國 中 | 國 小 | 自 修 | 不 識 字 | |
| 88年底 | 51,731 | 4,329 | 11,287 | 8,886 | 9,658 | 813 | 5,811 | 10,947 |
| 89年底 | 53,832 | 6,156 | 11,917 | 8,983 | 9,615 | 801 | 5,413 | 10,947 |
| 90年底 | 56,958 | 8,244 | 13,268 | 8,496 | 9,738 | 795 | 5,342 | 11,075 |
| 91年底 | 58,933 | 10,006 | 13,969 | 8,078 | 10,813 | 769 | 4,196 | 11,102 |
| 92年底 | 60,983 | 13,026 | 15,731 | 6,935 | 9,980 | 626 | 3,698 | 10,987 |
| 93年底 | 64,456 | 15,012 | 16,647 | 7,345 | 10,233 | 601 | 3,594 | 11,024 |
| 94年底 | 70,264 | 17,692 | 18,337 | 8,325 | 11,241 | 1,928 | 1,562 | 11,179 |
| 95年底 | 76,491 | 20,678 | 20,685 | 8,529 | 11,920 | 1,884 | 1,276 | 11,519 |
| 96年底 | 81,547 | 23,451 | 21,980 | 9,279 | 12,169 | 1,834 | 1,239 | 11,595 |
| 97年底 | 84,570 | 25,163 | 22,779 | 9,543 | 12,199 | 1,774 | 1,202 | 11,910 |
| 98年底 | 93,803 | 29,255 | 25,732 | 10,536 | 12,558 | 1,708 | 1,162 | 12,852 |
| 99年底 | 97,364 | 32,046 | 26,635 | 10,550 | 12,532 | 1,645 | 1,097 | 12,859 |

資料來源：戶政課抄送。

表8 戶籍登記人口婚姻狀況

單位：人

| 年底別 | 總人口數 | 未 婚 | 有 配 偶 | 喪 偶 | 離 婚 | 未 滿 十 五 歲 者 |
|------|--------|--------|--------|-------|-------|-------------|
| 88年底 | 51,731 | 13,934 | 23,362 | 3,032 | 456 | 10,947 |
| 89年底 | 53,832 | 14,458 | 24,712 | 3,126 | 589 | 10,947 |
| 90年底 | 56,958 | 15,259 | 26,531 | 3,267 | 826 | 11,075 |
| 91年底 | 58,933 | 15,750 | 27,633 | 3,403 | 1,045 | 11,102 |
| 92年底 | 60,983 | 16,274 | 28,904 | 3,508 | 1,310 | 10,987 |
| 93年底 | 64,456 | 17,158 | 30,893 | 3,686 | 1,695 | 11,024 |
| 94年底 | 70,264 | 18,556 | 34,290 | 3,954 | 2,285 | 11,179 |
| 95年底 | 76,491 | 19,830 | 37,934 | 4,190 | 3,018 | 11,519 |
| 96年底 | 81,547 | 21,244 | 40,706 | 4,426 | 3,576 | 11,595 |
| 97年底 | 84,570 | 22,008 | 42,263 | 4,605 | 3,784 | 11,910 |
| 98年底 | 93,803 | 25,262 | 46,439 | 4,902 | 4,348 | 12,852 |
| 99年底 | 97,364 | 26,811 | 48,003 | 5,059 | 4,632 | 12,859 |

資料來源：戶政課抄送

表9 歷年出生率與死亡率

單位：人

| 年底別 | 年中人口數 | 出生 人口數 | 出生率 (0/00) | 死亡 人口數 | 死亡率 (0/00) |
|------|--------|-----------|---------------|-----------|---------------|
| 88年底 | 51,396 | 639 | 12.43 | 365 | 7.10 |
| 89年底 | 52,782 | 786 | 14.89 | 351 | 6.65 |
| 90年底 | 55,395 | 746 | 13.47 | 327 | 5.90 |
| 91年底 | 57,946 | 738 | 12.74 | 368 | 6.35 |
| 92年底 | 59,958 | 715 | 11.93 | 344 | 5.74 |
| 93年底 | 62,720 | 741 | 11.81 | 372 | 5.93 |
| 94年底 | 67,360 | 739 | 10.97 | 420 | 6.24 |
| 95年底 | 73,378 | 812 | 11.07 | 442 | 6.02 |
| 96年底 | 79,019 | 937 | 11.86 | 412 | 5.21 |
| 97年底 | 83,059 | 970 | 11.68 | 410 | 4.94 |
| 98年底 | 89,187 | 1,050 | 11.77 | 471 | 5.28 |
| 99年底 | 95,584 | 1,053 | 11.02 | 481 | 5.03 |

資料來源：民政局戶政課抄送。

※年中人口數=(前一年底人口數+本年底人口數)/2

表10 大同之家概況

單位：人

| 年底別 | 員工 人數 | 安 老 組 | | | 育 幼 組 | | |
|--------|----------|-------|----|----|-------|----|----|
| | | 計 | 男 | 女 | 計 | 男 | 女 |
| 88年底 | 24 | 36 | 15 | 21 | 25 | 11 | 14 |
| 89年底 | 24 | 36 | 17 | 19 | 24 | 11 | 13 |
| 90年底 | 24 | 56 | 34 | 22 | 33 | 14 | 19 |
| 91年底 | 23 | 57 | 35 | 22 | 28 | 13 | 15 |
| 92年底 | 27 | 55 | 28 | 27 | 28 | 14 | 14 |
| 93年底 | 26 | 68 | 35 | 33 | 24 | 11 | 13 |
| 94年底 | 27 | 79 | 37 | 42 | 23 | 10 | 13 |
| 95年底 | 27 | 91 | 43 | 48 | 25 | 12 | 13 |
| 96年底 | 27 | 95 | 44 | 51 | 23 | 11 | 12 |
| 97年底 | 26 | 95 | 41 | 54 | 24 | 12 | 12 |
| 98年底 | 27 | 98 | 43 | 55 | 27 | 14 | 13 |
| 99年底 | 27 | 117 | 49 | 68 | 27 | 14 | 13 |
| 100年5月 | 30 | 120 | 49 | 71 | 27 | 14 | 13 |

資料來源：大同之家抄送。

表11 本縣特殊病患醫療服務概況

中華民國 99 年底

單位：人

| 機 構 | 分 類 | 精神 病患 | 植物人 | 智能 障礙 | 肢體 障礙 | 視覺 障礙 | 聽覺 障礙 | 多重 障礙 | 其他 |
|----------|-----|----------|-----|----------|----------|----------|----------|----------|----|
| | | | | | | | | | |
| 花蓮玉里榮民醫院 | | 16 | — | — | — | — | — | — | — |
| 衛生署玉里醫院 | | 2 | — | — | — | — | — | — | — |
| 金門晨光教養家園 | | — | — | 18 | — | — | — | 6 | — |
| 金門福田家園 | | — | 1 | 26 | 2 | — | — | 31 | 3 |
| 各仁愛之家 | | 2 | — | — | — | 1 | — | — | — |
| 各教養院 | | 1 | 1 | 2 | — | — | — | — | 2 |
| 各護理之家 | | 2 | — | 4 | 1 | — | — | 3 | — |
| 各養護中心 | | — | — | — | 2 | — | — | 2 | — |
| 各啟智中心 | | — | — | 4 | — | — | — | 3 | — |
| 台中惠明學校 | | — | — | — | — | 4 | — | — | — |
| 台南啟聰學校 | | — | — | — | — | — | 3 | — | — |
| 彰化和美學校 | | — | — | — | 2 | — | — | — | — |
| 創世植物人安養院 | | — | 1 | — | — | — | — | — | — |
| 群力康復之家 | | 1 | — | — | — | — | — | 1 | — |
| 合 計 | | 24 | 3 | 54 | 7 | 5 | 3 | 46 | 5 |

附註：本府負擔醫藥費，按季支付托育養護費、伙食費。

資料來源：社會局、教育局提供

表12 民眾社團組織調查統計

中華民國 99 年底

| 社 團 名 稱 | 負 責 人 | 會 員 數 | | 會 址 |
|---------------|-------|-------|-----|-------|
| | | 個 人 | 團 體 | |
| 金 門 總 工 會 | 李 永 文 | 5,133 | 18 | 金 城 鎮 |
| 金 門 縣 農 會 | 陳 國 強 | 5,064 | 0 | 金 城 鎮 |
| 金 門 縣 商 會 | 蔡 天 送 | 87 | 26 | 金 城 鎮 |
| 金門縣退除役軍人協會 | 許 績 銘 | 1,329 | 5 | 金 城 鎮 |
| 金 門 婦 女 會 | 許 華 玉 | 1,100 | 5 | 金 城 鎮 |
| 華 僑 協 會 | 楊 耀 芸 | 150 | 0 | 金 城 鎮 |
| 金 門 區 漁 會 | 陳 水 義 | 5,110 | 0 | 金 湖 鎮 |
| 計程車客運商業同業公會 | 李 開 陣 | 161 | 0 | 金 城 鎮 |
| 金 門 體 育 會 | 王 異 生 | 21 | 32 | 金 寧 鄉 |
| 金 門 縣 醫 師 公 會 | 陳 信 雄 | 57 | 0 | 金 城 鎮 |
| 金 門 縣 書 法 學 會 | 洪 明 燦 | 83 | 0 | 金 寧 鄉 |

資料來源：各社團抄送

表13 本縣社會福利概況

單位：元

| 工 作 計 劃 及 項 目 別 | 全年度預算數 |
|-------------------|---------------|
| 年 度 別 | 100 年 度 |
| 總 計 | 3,873,132,564 |
| 地方教育發展基金 | 2,140,274,000 |
| 漁業發展與輔導 | 18,908,000 |
| 農產推廣與改善 | 334,675,000 |
| 高粱收購補貼 | 100,429,000 |
| 小麥收購補貼 | 123,579,000 |
| 育苗造林撫育、環境美化 | 75,511,000 |
| 特殊貧困災害救濟 | 59,236,000 |
| 婦幼服務 | 71,300,000 |
| 老人福利服務 | 467,625,000 |
| 身心障礙福利服務 | 173,699,000 |
| 家暴暨性侵害防治 | 4,901,000 |
| 志願服務與社團輔導 | 9,200,000 |
| 補助鄉鎮平衡預算 | 82,906,000 |
| 大同之家老人及幼童生活教養各項費用 | 33,431,000 |
| 役政業務 | 378,564 |
| 衛生行政與保健工作 | 177,080,000 |

資料來源：金門縣總預算書。

表14 本縣歷年鄉村整建成果統計表

| 類 | 項 目 | 94 年 度 | 95 年 度 | 96 年 度 | 97 年 度 | 98 年 度 | 99 年 度 |
|------------------|----------|-------------|-------------|-------------|-------------|-------------|-------------|
| 別 | 實支經費(元) | 155,180,000 | 165,391,608 | 182,764,943 | 316,102,271 | 294,767,193 | 187,920,000 |
| 公 共 設 施 | 水溝(公尺) | 8,242 | 2,500 | 14,549 | 11,531 | 10,965 | 3,267 |
| | 涵洞(公尺) | 101 | — | 182 | 809 | 750 | — |
| | 巷道(公尺) | 5,561 | 5,600 | 8,302 | 29,818 | 28,300 | 8,287 |
| | 路面(公尺) | 9,605 | 8,743 | 39,089 | 44,996 | 42,880 | 12,475 |
| | 擋土牆(平方) | 3,139 | 2,890 | 3,941 | 4,350 | 4,500 | 180 |
| | 橋樑(公尺) | — | — | 5 | 5 | 12 | — |
| | 晒穀場(處) | 43 | 6 | — | 2 | — | — |
| | 村牌公告欄 | — | — | — | 7,918 | — | — |
| | 街道(公尺) | 1,575 | 987 | 1,365 | 790 | 1,128 | 3,500 |
| 圍牆(公尺) | 146 | 184 | 1,443 | — | 53 | — | |
| 衛 生 設 施 | 拆除牛馬舍(棟) | 3 | 12 | 16 | — | — | — |
| | 拆除豬舍(棟) | 9 | 2 | 1 | 2 | — | — |
| | 遷除私廁(座) | 1 | — | 2 | — | — | — |
| | 遷除公廁(座) | 1 | — | 7 | 1 | — | — |
| | 修建井盤(個) | 8 | 13 | 29 | 19 | 15 | — |
| | 家戶浴廁(棟) | 1 | — | — | — | — | 11 |
| 房空洞美化(座) | 4 | 2 | 1 | 5 | 17 | — | |
| 安 育 設 施 | 安全島(公尺) | — | 10 | — | 64 | — | — |
| | 兒童樂園(處) | 11 | 6 | 4 | 4 | 4 | 2 |
| | 花園圃(處) | 40 | 12 | 30 | 10 | 48 | 46 |
| | 籃排球場(所) | 4 | 1 | 1 | — | 1 | — |
| 古蹟修護(處) | — | — | 2 | 1 | — | — | |

資料來源：建設局抄送。

表15

金門縣人力資源重要指標

單位：人；%；年度平均值

| 年度別 | 項目別 | 15歲以上民間人口 | 勞 | | | 動 | | | 力 | |
|-----|-----|-----------|------|--------|--------|------|------|--------|--------|--|
| | | | 人數 | 勞參率(%) | | 就業人數 | 失業人數 | 失業率(%) | | |
| | | | 金門 | 台灣 | | | 金門 | 台灣 | | |
| 96年 | 總計 | 43,810 | 49.4 | 58.3 | 21,114 | 526 | 2.4 | 3.9 | 22,170 | |
| | 男 | 21,258 | 64.1 | 67.2 | 13,334 | 296 | 2.2 | 4.1 | 7,628 | |
| | 女 | 22,552 | 35.5 | 49.4 | 7,780 | 230 | 2.9 | 3.7 | 14,542 | |
| 97年 | 總計 | 46,241 | 50.6 | 58.3 | 22,768 | 608 | 2.6 | 4.1 | 22,865 | |
| | 男 | 22,252 | 63.7 | 67.1 | 13,816 | 351 | 2.5 | 4.4 | 8,085 | |
| | 女 | 23,989 | 38.4 | 49.7 | 8,952 | 257 | 2.8 | 3.8 | 14,780 | |
| 98年 | 總計 | 50,339 | 49.8 | 57.9 | 24,431 | 635 | 2.5 | 5.9 | 25,274 | |
| | 男 | 23,580 | 62.1 | 66.4 | 14,293 | 357 | 2.4 | 6.5 | 8,930 | |
| | 女 | 26,759 | 38.9 | 49.6 | 10,138 | 278 | 2.7 | 5.0 | 16,344 | |
| 99年 | 總計 | 53,700 | 49.6 | 58.1 | 26,055 | 555 | 2.1 | 5.2 | 27,091 | |
| | 男 | 24,854 | 60.9 | 66.5 | 14,832 | 315 | 2.1 | 5.8 | 9,707 | |
| | 女 | 28,846 | 39.7 | 49.9 | 11,223 | 240 | 2.1 | 4.5 | 17,384 | |
| 增減數 | 總計 | 3,361 | -0.2 | 0.2 | 1,624 | -80 | -0.4 | -0.7 | 1,817 | |
| | 男 | 1,274 | -1.2 | 0.1 | 539 | -42 | -0.4 | -0.7 | 777 | |
| | 女 | 2,087 | 0.8 | 0.3 | 1,085 | -38 | -0.6 | -0.6 | 1,040 | |

資料來源：金門縣人力資源調查報告書籍。

表16 金門縣消費物價指數一大分類

公式:加權總值式

| 權數 | 1000 | 265.04 | 42.67 | 202.33 | 158.09 | 148.8 | 113.64 | 69.44 |
|-----|--------|--------|--------|--------|--------|-----------|-----------|--------|
| 項數 | 260 | 113 | 32 | 38 | 8 | 33 | 22 | 14 |
| 年月別 | 總指數 | 食物類 | 衣著類 | 居住類 | 交通類 | 醫藥 保健類 | 教養 娛樂類 | 雜項類 |
| 95年 | 100.00 | 100.00 | 100.00 | 100.00 | 100.00 | 100.00 | 100.00 | 100.00 |
| 96年 | 103.65 | 101.41 | 106.94 | 106.71 | 101.44 | 107.68 | 102.82 | 101.34 |
| 97年 | 107.86 | 116.52 | 107.54 | 110.99 | 105.82 | 106.26 | 102.60 | 104.06 |
| 98年 | 108.58 | 116.90 | 109.17 | 113.81 | 104.96 | 106.94 | 101.91 | 106.01 |
| 1月 | 108.33 | 119.08 | 107.55 | 112.15 | 102.94 | 107.69 | 101.50 | 103.18 |
| 2月 | 108.18 | 117.47 | 107.74 | 112.64 | 103.15 | 107.12 | 101.91 | 103.62 |
| 3月 | 108.58 | 118.17 | 109.46 | 111.93 | 103.06 | 107.18 | 102.19 | 104.31 |
| 4月 | 108.53 | 118.53 | 109.46 | 111.93 | 103.06 | 106.66 | 102.19 | 104.31 |
| 5月 | 108.75 | 118.16 | 110.98 | 112.61 | 103.94 | 106.73 | 101.88 | 104.10 |
| 6月 | 108.82 | 117.95 | 110.99 | 112.97 | 104.66 | 106.69 | 102.01 | 104.33 |
| 7月 | 108.84 | 116.93 | 110.75 | 113.10 | 104.88 | 106.84 | 102.01 | 108.53 |
| 8月 | 108.39 | 115.06 | 109.78 | 113.56 | 105.09 | 106.90 | 101.91 | 108.53 |
| 9月 | 108.35 | 113.66 | 108.72 | 116.27 | 105.13 | 106.93 | 101.74 | 109.45 |
| 10月 | 108.47 | 113.98 | 108.83 | 116.15 | 106.97 | 106.86 | 101.88 | 108.64 |
| 11月 | 108.50 | 114.71 | 108.00 | 116.19 | 107.53 | 106.86 | 101.84 | 108.64 |
| 12月 | 108.13 | 112.61 | 107.79 | 116.23 | 109.08 | 106.86 | 101.84 | 108.64 |

基期:民國 95 年 平均 = 100 定 基 指 數

資料來源:金門縣物價統計年報。

表17 本縣行庫存放款餘額概況

單位：千元

| 類別 | 年 月 別 | 總 計 | 公庫存款 | 活期性存款 | 定期存款 | 同業存款 | 定期儲蓄存款 | 其他存款 |
|-----------|-----------|------------|------------|------------|------------|-----------|------------|------|
| 存 款 | 95 年 底 | 62,736,532 | 11,971,000 | 11,173,333 | 17,879,071 | 326,713 | 21,386,415 | — |
| | 96 年 底 | 64,316,461 | 13,444,585 | 11,253,245 | 18,682,034 | 297,324 | 20,639,273 | — |
| | 97 年 底 | 66,961,490 | 15,683,580 | 10,377,099 | 19,313,024 | 322,588 | 21,265,199 | — |
| | 98 年 底 | 64,316,461 | 15,480,991 | 13,497,969 | 20,722,886 | 455,224 | 20,868,614 | — |
| | 99 年 底 | 66,961,490 | 15,372,040 | 13,741,244 | 22,291,615 | 490,738 | 21,831,371 | — |
| | 100 年 5 月 | 74,711,323 | 12,330,710 | 14,242,650 | 25,092,855 | 1,105,596 | 21,939,512 | — |
| 放 款 | 年 月 別 | 總 計 | 透 支 | | 定 期 放 款 | | 催 收 款 項 | |
| | | | 信 用 | 擔 保 | 信 用 | 擔 保 | | |
| | 95 年 底 | 5,728,795 | 53,321 | 146,817 | 1,530,840 | 3,968,268 | 29,549 | |
| | 96 年 底 | 6,272,692 | 56,981 | 181,451 | 1,400,008 | 4,615,807 | 18,445 | |
| | 97 年 底 | 7,235,947 | 74,011 | 218,020 | 1,347,347 | 5,566,751 | 19,174 | |
| | 98 年 底 | 8,775,866 | 59,887 | 196,374 | 1,264,484 | 7,235,947 | 19,174 | |
| | 99 年 底 | 9,233,661 | 65,341 | 183,697 | 1,232,937 | 7,739,321 | 12,365 | |
| 100 年 5 月 | 9,891,809 | 72,187 | 210,035 | 1,167,191 | 8,431,755 | 10,640 | | |

資料來源：本府財政處彙送。

附 註：1. 因各金融機構陳報科目不一，故歸併其他放款(存款)。

表18 金門縣家庭收支調查平均每戶收支

| 年 月 別 | 調查 戶數 | 平均每 戶人數 | 每戶平均 就業人數 | 收入合計 | 經常性收入 | | |
|-------|----------|------------|--------------|--------|--------|--------|-------|
| | | | | | 合 計 | 薪資收入 | 財產收入 |
| 86年 | 15 | 5.3 | 1.4 | 48,568 | 47,574 | 41,556 | 3,600 |
| 87年 | 15 | 5.3 | 1.4 | 47,439 | 47,161 | 41,904 | 3,444 |
| 88年 | 15 | 5.3 | 1.5 | 54,329 | 50,551 | 45,306 | 3,511 |
| 89年 | 15 | 5.3 | 1.5 | 52,363 | 52,363 | 46,977 | 3,500 |
| 90年 | 15 | 5.5 | 1.5 | 52,239 | 52,128 | 47,061 | 3,500 |
| 91年 | 15 | 5.5 | 1.5 | 55,539 | 55,539 | 50,556 | 3,500 |
| 92年 | 15 | 5.3 | 1.5 | 56,448 | 56,448 | 50,971 | 3,911 |
| 93年 | 15 | 5.4 | 1.4 | 56,172 | 56,172 | 50,634 | 4,210 |
| 94年 | 15 | 5.4 | 1.5 | 59,887 | 59,887 | 54,395 | 4,253 |
| 95年 | 15 | 5.3 | 1.6 | 63,028 | 61,750 | 56,227 | 4,233 |
| 96年 | 15 | 4.8 | 1.7 | 62,600 | 62,600 | 57,546 | 4,016 |
| 97年 | 15 | 4.7 | 1.7 | 61,008 | 61,008 | 56,725 | 3,411 |
| 98年 | 15 | 4.7 | 1.7 | 62,615 | 62,615 | 58,313 | 3,244 |
| 99年 | 15 | 4.7 | 1.7 | 61,286 | 61,286 | 56,627 | 3,367 |
| 100年 | | | | | | | |
| 1月 | 15 | 4.7 | 1.7 | 66,463 | 66,463 | 61,663 | 3,367 |
| 2月 | 15 | 4.7 | 1.6 | 74,627 | 74,627 | 68,213 | 3,367 |
| 3月 | 15 | 4.7 | 1.7 | 61,381 | 61,381 | 55,914 | 3,367 |
| 4月 | 15 | 4.7 | 1.6 | 60,721 | 60,721 | 55,914 | 3,367 |
| 5月 | 15 | 4.7 | 1.6 | 60,520 | 60,520 | 56,046 | 3,367 |
| 6月 | | | | | | | |
| 7月 | | | | | | | |
| 8月 | | | | | | | |
| 9月 | | | | | | | |
| 10月 | | | | | | | |
| 11月 | | | | | | | |
| 12月 | | | | | | | |

附註：1. 本調查表採訪問調查法，並以記帳法輔助之，上表所列資料係屬記帳部份。

2. 記帳調查係經常派員訪問樣本家庭，輔導按日登記收支資料帳簿，分上下半月收回，利用人工及簡便機器，整理分析。

3. 調查樣本之抽取係採分層隨機抽樣辦理，樣本大小以各層母體百分之一為抽取率。

金門縣家庭收支調查平均每戶收支(續)

| 年 月 別 | 經 常 性 收 入 | | | | | | 資 本 性 收 入 |
|-------|------------|------------|---------------|------------|------------------|------------|--------------|
| | 農 業 淨收入 | 林 業 淨收入 | 林產物檢 拾 收 入 | 混 合 收 入 | 捐 贈 及 移 轉 收 入 | 雜 項 收 入 | |
| 86年 | 231 | — | — | 1,409 | 777 | 1 | 994 |
| 87年 | 92 | — | — | 1,299 | 422 | — | 278 |
| 88年 | — | — | — | 1,383 | 300 | 51 | 3,778 |
| 89年 | — | — | — | 1,467 | 419 | — | — |
| 90年 | — | — | — | 1,267 | 300 | — | 111 |
| 91年 | — | — | — | 1,183 | 300 | — | — |
| 92年 | — | — | — | 1,188 | 378 | — | — |
| 93年 | — | — | — | 1,028 | 300 | — | — |
| 94年 | — | — | — | 939 | 300 | — | — |
| 95年 | — | — | — | 899 | 391 | — | 1,278 |
| 96年 | — | — | — | 738 | 300 | — | 1,333 |
| 97年 | — | — | — | 572 | 300 | — | — |
| 98年 | — | — | — | 691 | 367 | — | — |
| 99年 | — | — | — | 725 | 567 | — | — |
| 100年 | | | | | | | |
| 1月 | — | — | — | 733 | 700 | — | — |
| 2月 | — | — | — | 680 | 2,367 | — | — |
| 3月 | — | — | — | 600 | 1,500 | — | — |
| 4月 | — | — | — | 800 | 640 | — | — |
| 5月 | — | — | — | 467 | 640 | — | — |
| 6月 | | | | | | | |
| 7月 | | | | | | | |
| 8月 | | | | | | | |
| 9月 | | | | | | | |
| 10月 | | | | | | | |
| 11月 | | | | | | | |
| 12月 | | | | | | | |

金門縣家庭收支調查平均每戶收支(續)

| 年 月 別 | 支出合計 | 經 常 (消 費) 性 支 出 | | | | | |
|-------|--------|-------------------|--------|-------|-----|-------------|-----------|
| | | 合 計 | 食 品 類 | 飲 料 | 煙 草 | 衣 類 及 飾 用 品 | 房 租 及 水 電 |
| 86年 | 42,519 | 28,639 | 9,674 | 581 | 57 | 1,635 | 4,236 |
| 87年 | 37,076 | 28,306 | 8,637 | 378 | 50 | 1,656 | 4,618 |
| 88年 | 39,421 | 30,419 | 11,086 | 879 | 62 | 2,498 | 4,113 |
| 89年 | 43,185 | 31,265 | 11,503 | 971 | 67 | 1,525 | 3,881 |
| 90年 | 41,904 | 31,470 | 11,120 | 709 | 58 | 2,054 | 3,893 |
| 91年 | 45,477 | 31,685 | 11,163 | 718 | 48 | 1,882 | 3,891 |
| 92年 | 42,313 | 31,092 | 9,958 | 743 | 75 | 1,760 | 4,132 |
| 93年 | 48,126 | 33,687 | 10,492 | 920 | 43 | 2,253 | 4,487 |
| 94年 | 43,380 | 36,238 | 10,305 | 629 | 36 | 2,483 | 4,492 |
| 95年 | 41,503 | 33,515 | 10,262 | 591 | 27 | 1,949 | 4,388 |
| 96年 | 43,577 | 34,689 | 10,510 | 584 | 23 | 2,151 | 4,389 |
| 97年 | 41,979 | 35,270 | 10,846 | 1,111 | 24 | 2,564 | 4,115 |
| 98年 | 42,651 | 35,582 | 12,241 | 453 | 45 | 2,576 | 3,905 |
| 99年 | 40,260 | 34,188 | 11,949 | 440 | 23 | 2,311 | 3,922 |
| 100年 | | | | | | | |
| 1月 | 51,510 | 44,539 | 14,932 | 225 | — | 4,104 | 3,897 |
| 2月 | 41,106 | 35,794 | 13,585 | 552 | 35 | 1,391 | 3,751 |
| 3月 | 38,707 | 33,111 | 12,639 | 784 | 35 | 2,360 | 3,499 |
| 4月 | 37,750 | 32,529 | 11,896 | 727 | — | 2,170 | 3,898 |
| 5月 | 37,136 | 32,581 | 11,933 | 529 | — | 1,726 | 3,829 |
| 6月 | | | | | | | |
| 7月 | | | | | | | |
| 8月 | | | | | | | |
| 9月 | | | | | | | |
| 10月 | | | | | | | |
| 11月 | | | | | | | |
| 12月 | | | | | | | |

金門縣家庭收支調查平均每戶收支(續)

| 年 月 別 | 經 常 (消 費) 支 出 | | | | | | |
|-------|-----------------|------------------|---------|--------------|------------------|--------------|---------|
| | 燃 料 及 燈 光 | 傢 俱 及 家 庭 設 備 | 家 事 管 理 | 保 健 與 衛 生 | 運 輸 交 通 與 通 訊 | 娛 樂 與 教 育 | 雜 項 消 費 |
| 86年 | 1,968 | 1,033 | 349 | 684 | 1,786 | 2,751 | 2,571 |
| 87年 | 2,027 | 1,404 | 620 | 886 | 1,757 | 2,237 | 3,239 |
| 88年 | 1,750 | 936 | 650 | 863 | 2,101 | 2,625 | 2,313 |
| 89年 | 1,995 | 1,853 | 1,012 | 1,041 | 1,856 | 1,818 | 2,900 |
| 90年 | 1,873 | 1,357 | 1,146 | 1,158 | 1,535 | 1,905 | 3,543 |
| 91年 | 1,901 | 490 | 1,302 | 1,394 | 2,549 | 1,974 | 3,642 |
| 92年 | 1,835 | 1,795 | 2,131 | 1,398 | 1,753 | 1,691 | 2,946 |
| 93年 | 2,106 | 840 | 2,285 | 2,091 | 2,495 | 2,627 | 2,066 |
| 94年 | 2,133 | 578 | 2,161 | 2,351 | 2,871 | 3,405 | 3,383 |
| 95年 | 2,054 | 634 | 1,454 | 1,576 | 2,629 | 4,200 | 2,627 |
| 96年 | 2,295 | 1,142 | 523 | 1,804 | 2,863 | 3,733 | 4,331 |
| 97年 | 2,347 | 1,214 | 453 | 1,305 | 2,447 | 1,695 | 6,980 |
| 98年 | 1,755 | 1,355 | 1,075 | 1,689 | 5,146 | 1,637 | 3,514 |
| 99年 | 1,834 | 1,747 | 722 | 2,090 | 1,765 | 2,422 | 4,854 |
| 100年 | | | | | | | |
| 1月 | 1,803 | 3,227 | 173 | 2,361 | 1,140 | 7,688 | 4,969 |
| 2月 | 1,944 | 1,069 | 18 | 2,722 | 1,327 | 2,605 | 6,775 |
| 3月 | 2,186 | 2,617 | 33 | 1,864 | 2,466 | 1,392 | 3,115 |
| 4月 | 2,536 | 1,886 | 452 | 2,407 | 1,782 | 964 | 3,791 |
| 5月 | 2,447 | 1,849 | 1,065 | 1,657 | 999 | 1,760 | 3,962 |
| 6月 | | | | | | | |
| 7月 | | | | | | | |
| 8月 | | | | | | | |
| 9月 | | | | | | | |
| 10月 | | | | | | | |
| 11月 | | | | | | | |
| 12月 | | | | | | | |

金門縣家庭收支調查平均每戶收支(續)

單位:新台幣元

| 年 月 別 | 經 常 (非 消 費) 支 出 | | | | 資 本 性 支 出 | 本 月 收 支 餘 額 |
|-------|-------------------|---------|----------------------|----------------|--------------|----------------|
| | 利 息 支 出 | 賦 稅 支 出 | 捐 贈 及 其 他 移 轉 支 出 | 農 業 費 用 支 出 | | |
| 86年 | — | 362 | 902 | 50 | 13,880 | 6,049 |
| 87年 | — | 310 | 461 | 26 | 8,770 | 10,363 |
| 88年 | — | 187 | 351 | 5 | 9,002 | 14,908 |
| 89年 | — | 216 | 621 | 6 | 11,920 | 9,178 |
| 90年 | — | 502 | 611 | 6 | 10,434 | 10,335 |
| 91年 | — | 155 | 568 | 8 | 13,792 | 10,062 |
| 92年 | — | 547 | 324 | 4 | 11,221 | 14,135 |
| 93年 | — | 359 | 616 | 7 | 14,439 | 8,046 |
| 94年 | — | 413 | 992 | 6 | 7,142 | 16,507 |
| 95年 | — | 419 | 703 | 2 | 7,988 | 21,525 |
| 96年 | — | 298 | 37 | 6 | 8,888 | 19,023 |
| 97年 | — | 137 | 28 | 4 | 6,709 | 19,029 |
| 98年 | — | 95 | 94 | 2 | 7,069 | 19,964 |
| 99年 | — | 78 | 23 | 8 | 6,072 | 21,026 |
| 100年 | | | | | | |
| 1月 | — | — | 20 | — | 6,971 | 14,953 |
| 2月 | — | — | 20 | — | 5,312 | 33,521 |
| 3月 | — | — | 100 | 21 | 5,596 | 22,674 |
| 4月 | — | — | 20 | — | 5,221 | 22,971 |
| 5月 | — | 805 | 20 | — | 4,555 | 23,384 |
| 6月 | | | | | | |
| 7月 | | | | | | |
| 8月 | | | | | | |
| 9月 | | | | | | |
| 10月 | | | | | | |
| 11月 | | | | | | |
| 12月 | | | | | | |

表 19 金門地區公教人員數

中華民國 100 年 5 月底

| 單位別 | 主官 | 編制人員 | | | 現 有 人 員 | | | | | | | | |
|----------------|-----|------|-----|------|---------|-----|------|-------|----|-----|------|-----|------|
| | | | | | 編 制 內 | | | 編 制 外 | | | 合 計 | | |
| | | 員 | 工 | 計 | 員 | 工 | 計 | 員 | 工 | 計 | 員 | 工 | 計 |
| 合 計 | | 1678 | 422 | 2100 | 1501 | 421 | 1922 | 726 | 10 | 736 | 2227 | 431 | 2658 |
| 縣 政 府 | 李沃士 | 180 | 15 | 195 | 162 | 22 | 184 | 217 | — | 217 | 379 | 22 | 401 |
| 警 察 局 | 蔡蒼柏 | 312 | 19 | 331 | 267 | 17 | 284 | 6 | — | 6 | 273 | 17 | 290 |
| 消 防 局 | 楊肅凱 | 76 | 5 | 81 | 71 | 5 | 76 | 1 | 2 | 3 | 72 | 7 | 79 |
| 衛 生 局 | 陳天順 | 37 | 9 | 46 | 35 | 7 | 42 | 45 | — | 45 | 80 | 7 | 87 |
| 環 保 局 | 楊世宏 | 12 | 3 | 15 | 12 | 3 | 15 | 18 | — | 18 | 30 | 3 | 33 |
| 地 政 局 | 林德恭 | 27 | 28 | 55 | 26 | 28 | 54 | 56 | — | 56 | 82 | 28 | 110 |
| 養護工程所 | 董漢耀 | 9 | 32 | 41 | 8 | 32 | 40 | 19 | — | 19 | 27 | 32 | 59 |
| 大同之家 | 顏恩威 | 14 | 8 | 22 | 14 | 8 | 22 | 7 | — | 7 | 21 | 8 | 29 |
| 港 務 處 | 吳世榮 | 22 | 5 | 27 | 19 | 5 | 24 | 19 | — | 19 | 38 | 5 | 43 |
| 稅 捐 處 | 許 寬 | 17 | 4 | 21 | 15 | 2 | 17 | 2 | — | 2 | 17 | 2 | 19 |
| 物 資 處 | 許明鴻 | 9 | 3 | 12 | 9 | 3 | 12 | 6 | — | 6 | 15 | 3 | 18 |
| 文 化 局 | 李錫隆 | 14 | 5 | 19 | 12 | 5 | 17 | 17 | — | 17 | 29 | 5 | 34 |
| 監 理 所 | 梁惠群 | 15 | 3 | 18 | 14 | 3 | 17 | 11 | — | 11 | 25 | 3 | 28 |
| 動植物防疫所 | 莊謙恭 | 10 | 4 | 14 | 9 | 4 | 13 | 6 | — | 6 | 15 | 4 | 19 |
| 縣立體育場 | 許換生 | 4 | — | 4 | 2 | — | 2 | 9 | — | 9 | 11 | 0 | 11 |
| 殯葬管理所 | 楊誠友 | 5 | — | 5 | 4 | — | 4 | 16 | — | 16 | 20 | 0 | 20 |
| 農 試 所 | 陳佳結 | 12 | 25 | 37 | 11 | 25 | 36 | 17 | — | 17 | 28 | 25 | 53 |
| 林 務 所 | 楊慧明 | 14 | 22 | 36 | 14 | 22 | 36 | 36 | 1 | 37 | 50 | 23 | 73 |
| 畜 試 所 | 翁自保 | 11 | 15 | 26 | 8 | 13 | 21 | 15 | — | 15 | 23 | 13 | 36 |
| 水 試 所 | 王漢文 | 11 | 10 | 21 | 8 | 10 | 18 | 7 | — | 7 | 15 | 10 | 25 |
| 戶政事務所 | | 10 | 5 | 15 | 10 | 5 | 15 | 14 | — | 14 | 24 | 5 | 29 |
| 各 鄉 鎮 | | 135 | 130 | 265 | 124 | 131 | 255 | 94 | — | 94 | 218 | 131 | 349 |
| 鄉鎮代表會 | | 11 | 5 | 16 | 10 | 5 | 15 | 2 | — | 2 | 12 | 5 | 17 |
| 金城國中 | 楊瑞松 | 94 | 6 | 100 | 83 | 6 | 89 | 8 | — | 8 | 91 | 6 | 97 |
| 金寧中小學 (高年段) | 許維民 | 43 | 5 | 48 | 39 | 5 | 44 | 4 | 1 | 5 | 43 | 6 | 49 |
| 金湖國中 | 吳啟騰 | 47 | 5 | 52 | 48 | 5 | 53 | — | — | — | 48 | 5 | 53 |
| 金沙國中 | 何莉莉 | 34 | 3 | 37 | 30 | 3 | 33 | 1 | 1 | 2 | 31 | 4 | 35 |
| 烈嶼國中 | 宋文章 | 24 | 2 | 26 | 20 | 3 | 23 | 4 | — | 4 | 24 | 3 | 27 |
| 各 國 小 | | 426 | 43 | 469 | 384 | 41 | 425 | 60 | 3 | 63 | 444 | 44 | 488 |
| 金城幼稚園 | 盧淑惠 | 43 | 3 | 46 | 33 | 3 | 36 | 9 | 2 | 11 | 42 | 5 | 47 |

資料來源：人事室抄送

表20 金門地區公營事業單位員工人數

中華民國 100 年 5 月底

單位：人

| 單位別 | 主官 | 編制人員 | | | 現有人員 | | | | | | | | |
|-------|-----|------|------|------|------|------|------|-----|------|------|-----|---|---|
| | | 員 | 工 | 計 | 合計 | | | 編制內 | | | 編制外 | | |
| | | | | | 員 | 工 | 計 | 員 | 工 | 計 | 員 | 工 | 計 |
| 合計 | | 212 | 1736 | 1948 | 133 | 1492 | 1625 | 130 | 1492 | 1622 | — | — | — |
| 金門酒廠 | 李清正 | 41 | — | 41 | — | — | — | — | — | — | — | — | — |
| 金酒公司 | 李清正 | 76 | 1275 | 1351 | 74 | 1148 | 1222 | 74 | 1148 | 1222 | — | — | — |
| 金門日報社 | 陳大鵬 | 28 | 93 | 121 | 12 | 70 | 82 | 12 | 70 | 82 | — | — | — |
| 陶瓷廠 | 石永和 | 24 | 158 | 182 | 7 | 77 | 84 | 7 | 77 | 84 | — | — | — |
| 車船處 | 許一傑 | 12 | 93 | 105 | 9 | 83 | 92 | 9 | 83 | 92 | — | — | — |
| 浯江輪渡 | 許一傑 | — | 21 | 21 | — | 19 | 19 | — | 19 | 19 | — | — | — |
| 自來水廠 | 陳世保 | 31 | 96 | 127 | 31 | 95 | 126 | 28 | 95 | 123 | 3 | — | 3 |

資料來源：人事室抄送

表21 金門地區公教人員年資

中華民國 99 年底

單位：人

| 單位別 | 總計 | 5年以下 | 6-9年 | 10-14年 | 15-19年 | 20-24年 | 25-29年 | 30年以上 |
|--------|------|------|------|--------|--------|--------|--------|-------|
| 合計 | 1568 | 338 | 172 | 146 | 238 | 196 | 159 | 319 |
| 行政機關 | 866 | 145 | 78 | 97 | 157 | 137 | 99 | 153 |
| 生產事業機關 | 58 | 12 | 6 | 5 | 8 | 9 | 11 | 7 |
| 各級學校 | 644 | 181 | 88 | 44 | 73 | 50 | 49 | 159 |

資料來源：人事室抄送

行政機關：一般行政、衛生醫療、警察

事業機關：生產、交通

圖三 99年公教人員學歷比較

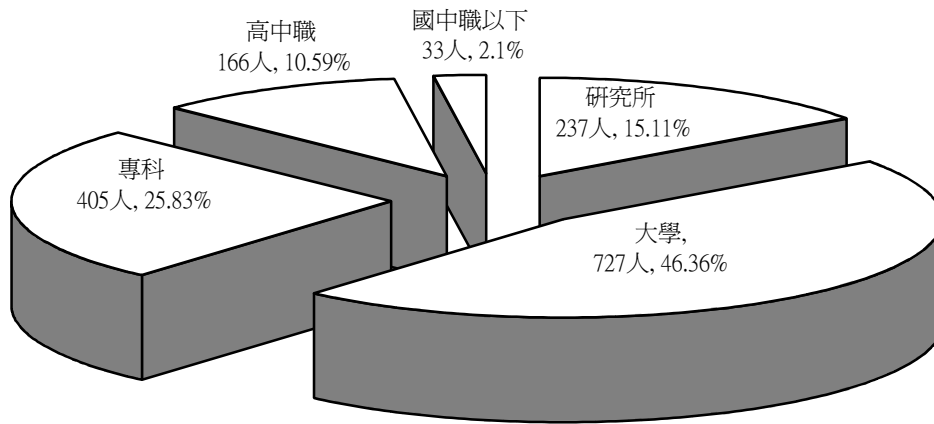

圖四 地區公教人員平均年齡比較

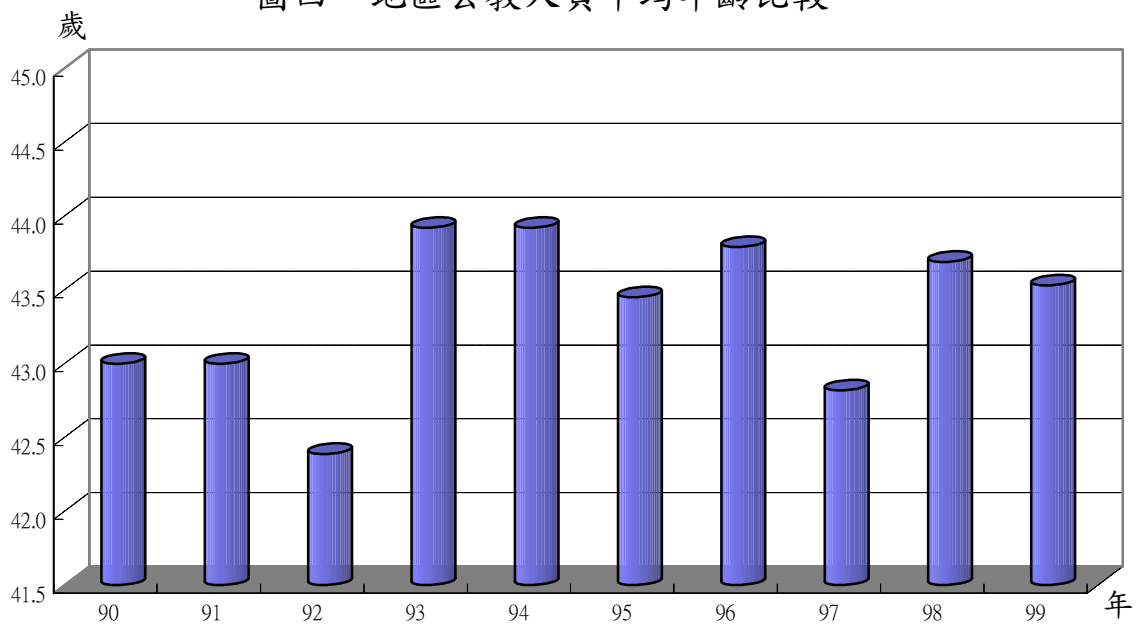

資料來源：人事室抄送。

表22 金門地區公教人員考試及格人數

中華民國 99 年底

單位：人

| 單位 所屬別 | 總計 | 高等 考試 | 普通 考試 | 特種 考試 | 其他 考試 | 依其他 法令 進用 |
|-----------|-------|----------|----------|----------|----------|-----------------|
| 合計 | 1,568 | 35 | 13 | 449 | 452 | 619 |
| 行政機關 | 866 | 31 | 8 | 417 | 359 | 51 |
| 生產事業機關 | 58 | 1 | 0 | 21 | 28 | 8 |
| 各級學校 | 644 | 3 | 5 | 11 | 65 | 560 |

資料來源：人事室抄送

表23 金門地區公教人員年齡人數

中華民國 99 年底

單位：人

| 單位 所屬別 | 總計 | 29歲 以下 | 30-39歲 | 40-49歲 | 50-59歲 | 60-69歲 |
|------------|-------|-----------|--------|--------|--------|--------|
| 合計 | 1,568 | 191 | 470 | 362 | 468 | 77 |
| 行政機關 | 866 | 64 | 278 | 233 | 242 | 49 |
| 生產事業 機構 | 58 | 5 | 12 | 15 | 25 | 1 |
| 各級學校 | 644 | 122 | 180 | 114 | 201 | 27 |

資料來源：人事室抄送

表24 本縣主要農產品及種植面積

面積單位：公頃
產 量：公噸

| 年 別 | 高 梁 | | 玉 米 | | 甘 薯 | | 大 麥 | |
|-----|-------|-------|------|-------|-----|-------|------|------|
| | 面積 | 產量 | 面積 | 產量 | 面積 | 產量 | 面積 | 產量 |
| 86年 | 1,152 | 3,290 | 1.07 | 2 | 87 | 1,071 | — | — |
| 87年 | 1,268 | 2,913 | 1.30 | 2 | 105 | 1,187 | — | — |
| 88年 | 1,300 | 2,746 | 1.20 | 2 | 92 | 1,025 | 0.03 | 0.02 |
| 89年 | 1,211 | 1,411 | — | — | 80 | 927 | — | — |
| 90年 | 1,361 | 1,507 | 0.81 | 1.13 | 76 | 870 | — | — |
| 91年 | 1,755 | 3,598 | 1.30 | 2.86 | 42 | 582 | — | — |
| 92年 | 2,076 | 3,183 | 0.95 | 9.69 | 28 | 633 | — | — |
| 93年 | 2,358 | 3,703 | 2.08 | 26.66 | 44 | 1,337 | — | — |
| 94年 | 2,660 | 2,412 | 2.19 | 33.73 | 42 | 1,398 | — | — |
| 95年 | 1,958 | 2,997 | 0.69 | 3.28 | 24 | 712 | — | — |
| 96年 | 2,194 | 3,437 | 2.20 | 18.55 | 40 | 1,032 | — | — |
| 97年 | 2,254 | 3,365 | 1.99 | 16.80 | 37 | 957 | — | — |
| 98年 | 2,129 | 2,599 | 1.23 | 9.18 | 22 | 562 | — | — |
| 99年 | 1,617 | 3,911 | 1.45 | 11.86 | 17 | 2,452 | — | — |

| 年 別 | 小 麥 | | 花 生 | | 碗 豆 | | 其他蔬果 | |
|-----|-------|-------|-----|-----|------|------|------|-------|
| | 面積 | 產量 | 面積 | 產量 | 面積 | 產量 | 面積 | 產量 |
| 86年 | 219 | 461 | 149 | 208 | — | — | 169 | 2,313 |
| 87年 | 439 | 1,538 | 125 | 188 | — | — | 137 | 1,879 |
| 88年 | 759 | 1,593 | 125 | 188 | — | — | 88 | 1,581 |
| 89年 | 853 | 2,217 | 124 | 176 | — | — | 105 | 1,661 |
| 90年 | 1,564 | 2,571 | 93 | 116 | — | — | 59 | 1,025 |
| 91年 | 1,672 | 2,701 | 90 | 112 | — | — | 56 | 910 |
| 92年 | 1,793 | 4,443 | 35 | 73 | — | — | 94 | 2,470 |
| 93年 | 1,223 | 5,204 | 49 | 147 | 0.03 | 0.29 | 64 | 1,848 |
| 94年 | 1,251 | 2,373 | 41 | 153 | 0.04 | 0.65 | 67 | 2,407 |
| 95年 | 1,621 | 2,839 | 33 | 60 | 0.07 | 0.79 | 66 | 1,478 |
| 96年 | 1,462 | 3,035 | 60 | 242 | 0.16 | 0.85 | 204 | 2,356 |
| 97年 | 1,455 | 2,584 | 60 | 243 | 0.55 | 4.11 | 89 | 1,870 |
| 98年 | 1,211 | 2,390 | 45 | 173 | 0.38 | 2.90 | 47 | 1,139 |
| 99年 | 1,803 | 4,875 | 37 | 80 | 0.43 | 3.11 | 52 | 1,072 |

資料來源：建設局抄送。

圖五 99年林木面積
(總計583,759.29立方公尺)



表25 本縣林相變更面積概況

單位:公頃

| 年 別 | 樟 樹 | 光臘樹 | 楓 香 | 烏 柏 | 白千層 | 相思樹 | 其他(含外包 造 林) | 林 相 變 更 總 面 積 |
|-----|-------|-------|-------|------|-------|-------|-----------------|------------------|
| 86年 | 4.00 | 9.00 | 5.00 | — | — | — | 3.00 | 21.00 |
| 87年 | 6.00 | 1.00 | 0.50 | — | — | — | 13.50 | 21.00 |
| 88年 | 1.00 | 6.00 | 1.00 | — | — | — | 12.00 | 20.00 |
| 89年 | 12.30 | 24.00 | 13.50 | 3.80 | — | — | 48.70 | 102.30 |
| 90年 | — | 11.45 | — | 1.50 | — | — | 15.08 | 28.03 |
| 93年 | 0.50 | 6.00 | 0.50 | 0.50 | 6.00 | 3.00 | 16.50 | 33.00 |
| 94年 | — | 20.00 | — | — | 20.00 | 15.00 | 25.00 | 80.00 |
| 95年 | — | 19.00 | — | — | 6.00 | 12.00 | 43.00 | 80.00 |
| 96年 | 6.00 | 6.00 | — | 6.00 | 4.00 | — | 18.00 | 40.00 |
| 97年 | — | — | — | 6.00 | 3.00 | — | 18.00 | 27.00 |
| 98年 | 2.00 | 5.00 | 3.00 | 4.00 | 6.00 | — | 13.00 | 33.00 |
| 99年 | 1.20 | 7.60 | 1.28 | 5.86 | 1.56 | — | 13.00 | 30.50 |

資料來源:林務所抄送, 91、92年未作林相變更。

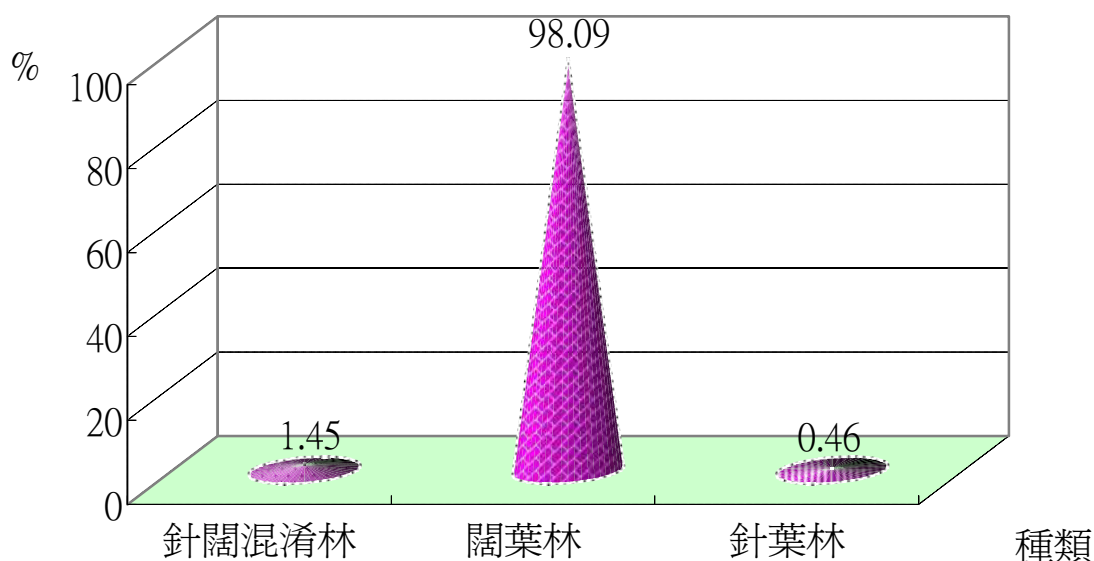
圖六 本縣歷年漁獲量



表26 本縣漁業概況

| 年 月 別 | 漁業從業人員 | 漁 船 數 (艘) | | | 漁筏 | 漁 獲 量 (公 斤) |
|-------|--------|-------------|-------------|-----|----|-------------|
| | | 機動漁船(10噸以上) | 機動舢板(未滿10噸) | 舢板 | | |
| 89年 | 2,500 | 20 | 25 | 124 | 64 | 1,314,986 |
| 90年 | 2,677 | 19 | 25 | 121 | 56 | 918,390 |
| 91年 | 2,873 | 17 | 28 | 105 | 45 | 682,870 |
| 92年 | 2,931 | 17 | 27 | 113 | 38 | 641,740 |
| 93年 | 2,958 | 16 | 27 | 109 | 40 | 716,620 |
| 94年 | 2,966 | 16 | 27 | 115 | 41 | 703,642 |
| 95年 | 3,244 | 10 | 23 | 110 | 39 | 787,219 |
| 96年 | 3,522 | 12 | 20 | 112 | 35 | 693,815 |
| 97年 | 4,049 | 10 | 23 | 106 | 36 | 581,452 |
| 98年 | 4,837 | 9 | 21 | 117 | 36 | 687,419 |
| 99年 | 5,110 | 9 | 25 | 111 | 35 | 567,353 |
| 100年 | | | | | | |
| 1月 | - | - | - | - | - | - |
| 2月 | - | - | - | - | - | - |
| 3月 | - | - | - | - | - | - |
| 4月 | - | - | - | - | - | - |
| 5月 | - | - | - | - | - | - |
| 6月 | | | | | | |
| 7月 | | | | | | |
| 8月 | | | | | | |
| 9月 | | | | | | |
| 10月 | | | | | | |
| 11月 | | | | | | |
| 12月 | | | | | | |

*89年起，漁業從業人員以登記會員數為準。

*年度漁獲量統計包含近海、沿岸漁業、海面、內陸養殖及內陸漁撈。

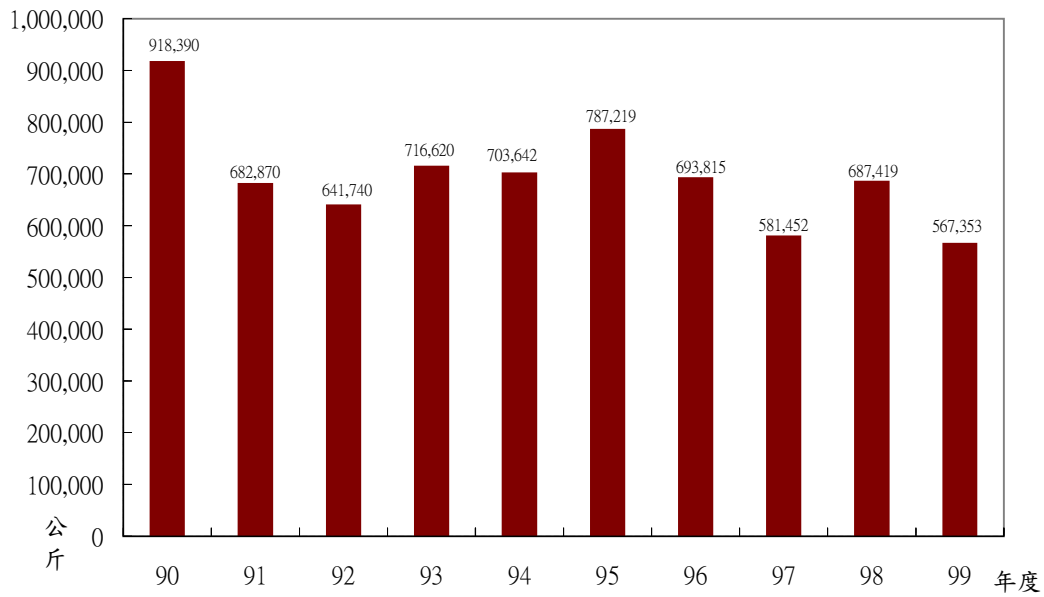
*月份漁獲量係拍賣數量。

資料來源：區漁會抄送

表27 現有家禽(畜)頭(隻)數

中華民國 100 年 5 月底

單位:頭,隻

| 總計及 單位別 | 畜 | | | | | 家禽 | | |
|------------|--------|-------|----|-------|-----|---------|-------|-----|
| | 豬 | 牛 | 馬騾 | 羊 | 兔 | 雞 | 鴨 | 鵝 |
| 總計 | 13,942 | 5,734 | 84 | 8,142 | 356 | 117,605 | 2,915 | 563 |
| 金城鎮 | 2,167 | 685 | 10 | 1,830 | 0 | 31,000 | 1,680 | 55 |
| 金沙鎮 | 1,719 | 1,435 | 0 | 1,765 | 55 | 35,000 | 550 | 78 |
| 金湖鎮 | 2,816 | 1,708 | 33 | 2,253 | 0 | 13,500 | 141 | 133 |
| 金寧鄉 | 6,062 | 1,271 | 18 | 1,531 | 0 | 36,210 | 283 | 23 |
| 烈嶼鄉 | 1,178 | 265 | 0 | 580 | 301 | 1,600 | 251 | 75 |
| 畜產所 | 0 | 370 | 23 | 183 | 0 | 295 | 10 | 199 |

資料來源:各鄉鎮抄送

表28 畜試所事業概況

| 年 月 別 | 乳牛隻 數(頭) | 牛 乳 | | 鹿 | 茸 |
|-------|-------------|---------|-----------|-------------|---------|
| | | 銷售量(瓶) | 收入(元) | 銷售量 (台兩) | 金額(元) |
| 90年 | 133 | 588,103 | 5,595,832 | 622 | 443,303 |
| 91年 | 151 | 626,834 | 6,077,776 | 799 | 523,400 |
| 92年 | 146 | 667,322 | 6,509,350 | 700 | 409,600 |
| 93年 | 174 | 527,151 | 5,709,309 | 721 | 480,300 |
| 94年 | 186 | 482,759 | 5,359,128 | 576 | 378,500 |
| 95年 | 202 | 535,767 | 5,408,022 | 542 | 360,900 |
| 96年 | 210 | 506,786 | 5,305,960 | 321 | 220,400 |
| 97年 | 192 | 523,715 | 5,827,072 | 570 | 385,500 |
| 98年 | 171 | 903,482 | 9,715,758 | 375 | 257,000 |
| 99年 | 198 | 779,291 | 8,513,290 | 278 | 191,800 |
| 100年 | 193 | 258,019 | 2,719,431 | 332 | 231,400 |
| 1月 | 174 | 9,324 | 107,644 | 14 | 9,800 |
| 2月 | 178 | 2,156 | 35,329 | 0 | 0 |
| 3月 | 186 | 86,780 | 938,169 | 76 | 53,200 |
| 4月 | 193 | 84,999 | 854,735 | 76 | 52,600 |
| 5月 | 193 | 74,760 | 783,554 | 166 | 115,800 |
| 6月 | | | | | |
| 7月 | | | | | |
| 8月 | | | | | |
| 9月 | | | | | |
| 10月 | | | | | |
| 11月 | | | | | |
| 12月 | | | | | |

資料來源:畜試所抄送

表29 本縣各鄉鎮現有水利設施可灌溉面積

中華民國 99 年底

單位:立方公尺

| 總計及項目別 | 水(湖)庫 | | 水 壩 | | 農 塘 | | 淺井(口) | 可灌溉面積(公頃) | 灌溉面積佔該鎮可耕地面積% |
|--------|-------|-----------|-----|-----|-----|-----------|-------|-----------|---------------|
| | 座數 | 蓄水量 | 座數 | 蓄水量 | 座數 | 蓄水量 | | | |
| 合 計 | 17 | 8,393,000 | — | — | 462 | 1,652,500 | 2,861 | 274.21 | 4.21 |
| 金城鎮 | 1 | 83,000 | — | — | 33 | 121,000 | 669 | 33.14 | 3.25 |
| 金沙鎮 | 5 | 2,750,000 | — | — | 85 | 276,000 | 403 | 46.90 | 2.61 |
| 金湖鎮 | 6 | 3,050,000 | — | — | 154 | 563,000 | 617 | 47.17 | 3.78 |
| 金寧鄉 | 1 | 1,780,000 | — | — | 150 | 548,000 | 789 | 134.91 | 7.38 |
| 烈嶼鄉 | 4 | 730,000 | — | — | 40 | 144,500 | 383 | 12.09 | 1.96 |

資料來源:工務局、建設局抄送

表30 本縣現有商店種類及家數

| 年 月 別 | 總 計 | 農林 漁牧 業 | 礦 業 土 石 採 取 業 | 製 造 業 | 電 力 及 燃 氣 供 應 業 | 用 水 及 污 染 整 治 業 | 營 造 業 | 批 發 及 零 售 業 | 運 輸 倉 儲 業 | 及 通 信 業 | 住 宿 及 餐 飲 業 | 資 訊 通 訊 傳 播 業 | 金 融 保 險 不 動 產 | 專 業 技 術 科 學 服 務 業 | 支 援 服 務 業 | 藝 術 休 閒 娛 樂 服 務 業 | 其 他 服 務 業 |
|-------------|--------|---------------|---------------------------------|-------------|--------------------------------------|--------------------------------------|-------------|----------------------------|-----------------------|------------------|----------------------------|---------------------------------|---------------------------------|---|-----------------------|---|-----------------------|
| 90年底 | 12,295 | 29 | 7 | 204 | — | — | 194 | 11,577 | 80 | — | — | 6 | 49 | — | 149 | — | |
| 91年底 | 11,615 | 28 | 7 | 201 | — | — | 204 | 10,732 | 70 | 137 | — | 38 | 28 | — | 25 | 145 | |
| 92年底 | 11,153 | 26 | 7 | 188 | — | — | 215 | 10,227 | 77 | 155 | — | 38 | 28 | — | 40 | 152 | |
| 93年底 | 10,970 | 28 | 8 | 186 | — | — | 232 | 10,013 | 75 | 165 | — | 38 | 28 | — | 37 | 160 | |
| 94年底 | 10,796 | 30 | 7 | 186 | — | — | 245 | 9,797 | 72 | 177 | — | 40 | 34 | — | 41 | 167 | |
| 95年底 | 10,586 | 30 | 6 | 178 | — | — | 265 | 9,544 | 72 | 185 | — | 40 | 33 | — | 61 | 172 | |
| 96年底 | 10,500 | 30 | 5 | 173 | — | 4 | 275 | 9,420 | 67 | 197 | 21 | 9 | 23 | 83 | 57 | 136 | |
| 97年底 | 10,402 | 31 | 5 | 171 | — | 5 | 293 | 9,279 | 73 | 212 | 21 | 9 | 23 | 84 | 60 | 136 | |
| 98年底 | 10,381 | 32 | 5 | 167 | — | 6 | 319 | 9,183 | 74 | 230 | 23 | 9 | 26 | 97 | 73 | 137 | |
| 99年底 | 10,324 | 33 | 5 | 166 | 1 | 6 | 336 | 9,079 | 73 | 248 | 23 | 10 | 29 | 103 | 73 | 139 | |
| 100年 5月 | 10,698 | 31 | 5 | 163 | 1 | 7 | 341 | 9,440 | 71 | 263 | 24 | 11 | 29 | 101 | 75 | 136 | |

資料來源:建設局工商課抄送

註:89、90、91年行業家數之差異,在於行業判定問題,原水電業已歸為批發及零售業

圖七 本縣陶瓷品歷年產銷比較



表31 本縣陶瓷品產銷量

單位：次，件

| 年月別 | 燒窯次數 | 製成品件數 | 銷售件數 |
|----------|-------|-----------|-----------|
| 90年 | 2,768 | 999,911 | 1,064,822 |
| 91年 | 1,281 | 352,266 | 295,827 |
| 92年 | 858 | 247,894 | 310,324 |
| 93年 | 1,176 | 467,236 | 453,995 |
| 94年 | 2,165 | 741,241 | 782,266 |
| 95年 | 2,475 | 914,872 | 875,382 |
| 96年 | 2,421 | 836,766 | 832,690 |
| 97年 | 2,295 | 828,820 | 782,207 |
| 98年 | 2,384 | 891,638 | 953,577 |
| 99年 | 2,553 | 1,033,452 | 1,063,937 |
| 100年 | 1,334 | 521,226 | 495,254 |
| 100年 1月 | 229 | 93,335 | 87,627 |
| 100年 2月 | 180 | 68,109 | 81,230 |
| 100年 3月 | 296 | 133,457 | 92,430 |
| 100年 4月 | 312 | 106,217 | 92,378 |
| 100年 5月 | 317 | 120,108 | 141,589 |
| 100年 6月 | | | |
| 100年 7月 | | | |
| 100年 8月 | | | |
| 100年 9月 | | | |
| 100年 10月 | | | |
| 100年 11月 | | | |
| 100年 12月 | | | |

資料來源：陶瓷廠抄送。

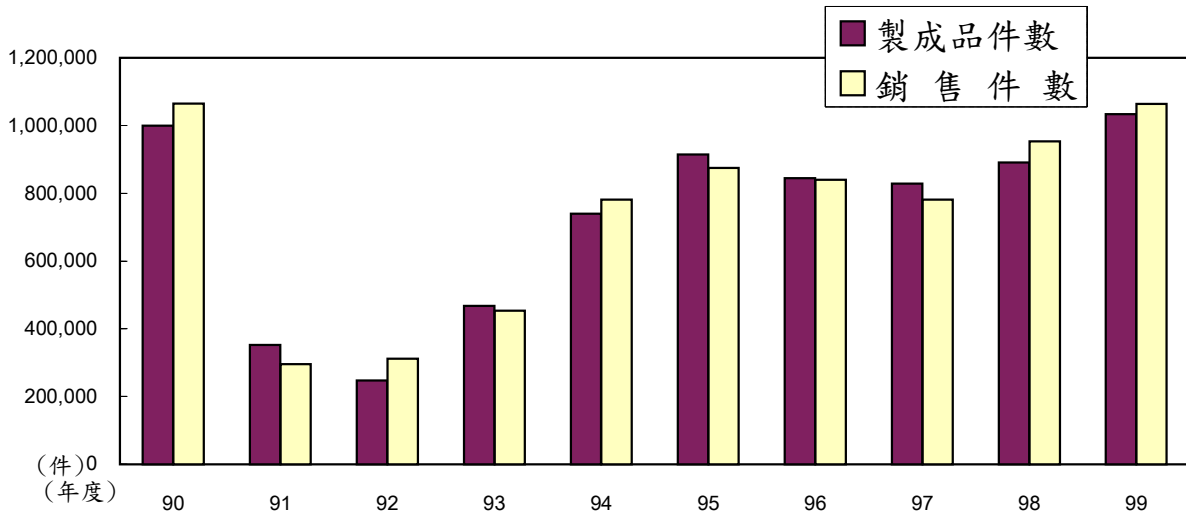
表32 自來水配水量及普及率

單位：立方公尺

| 年 月 別 | 配水總量 | 每 日 配 水 量 | | | 售水總量 | | 用水人戶數 | | 用水普及率% | | 漏水率 % |
|--------|-----------|-----------|--------|--------|-----------|--------|--------|--------|--------|-------|-------|
| | | 平均 | 最大 | 最小 | 售水總量 | 戶 | 人 | 估供水區戶數 | 估供水區人口 | | |
| 83 年 | 4,701,369 | 12,875 | 14,250 | 11,611 | 4,159,209 | 10,250 | 45,396 | 97.86 | 98.55 | 11.50 | |
| 84 年 | 4,359,655 | 13,432 | 14,775 | 12,088 | 3,844,514 | 10,564 | 45,473 | 84.48 | 96.30 | 11.10 | |
| 85 年 | 4,831,154 | 14,002 | 15,402 | 12,601 | 4,185,088 | 10,966 | 45,761 | 85.71 | 95.67 | 14.17 | |
| 86 年 | 4,769,657 | 13,863 | 15,249 | 12,476 | 4,089,778 | 11,294 | 49,151 | 63.86 | 96.46 | 14.64 | |
| 87 年 | 4,967,446 | 13,313 | 14,688 | 11,937 | 4,244,014 | 11,491 | 49,371 | 65.20 | 97.42 | 14.56 | |
| 88 年 | 5,017,144 | 13,323 | 14,655 | 11,991 | 4,241,942 | 10,713 | 50,152 | 66.16 | 97.70 | 16.02 | |
| 89 年 | 5,331,738 | 16,440 | 18,084 | 14,796 | 4,484,240 | 12,398 | 51,984 | 69.32 | 97.23 | 17.17 | |
| 90 年 | 6,430,301 | 14,019 | 15,421 | 12,617 | 4,892,209 | 12,611 | 53,499 | 68.41 | 94.79 | 21.57 | |
| 91 年 | 6,326,633 | 19,081 | 20,989 | 17,172 | 4,840,831 | 13,740 | 55,334 | 73.02 | 94.68 | 26.14 | |
| 92 年 | 7,744,385 | 21,264 | 23,390 | 19,137 | 5,082,641 | 13,239 | 56,874 | 69.59 | 95.31 | 33.58 | |
| 93 年 | 7,939,497 | 21,631 | 23,794 | 19,468 | 4,841,536 | 13,551 | 60,552 | 62.46 | 93.47 | 34.33 | |
| 94 年 | 7,060,059 | 19,342 | 21,276 | 17,408 | 4,531,996 | 13,863 | 66,277 | 51.45 | 95.21 | 35.67 | |
| 95 年 | 6,493,572 | 17,784 | 19,562 | 16,006 | 4,495,852 | 14,020 | 69,615 | 50.07 | 94.30 | 30.69 | |
| 96 年 | 6,392,968 | 17,513 | 19,264 | 15,761 | 4,676,738 | 14,371 | 75,096 | 49.59 | 94.47 | 26.78 | |
| 97 年 | 5,813,315 | 15,883 | 17,471 | 14,294 | 4,500,690 | 14,757 | 80,052 | 49.71 | 96.11 | 23.79 | |
| 98 年 | 6,048,202 | 16,618 | 18,279 | 14,956 | 4,475,878 | 15,149 | 85,068 | 48.86 | 94.49 | 26.04 | |
| 99 年 | 5,647,112 | 15,429 | 16,972 | 13,886 | 4,534,505 | 15,659 | 90,434 | 48.69 | 94.48 | 19.78 | |
| 100 年 | | | | | | | | | | | |
| 1-2月 | 879,673 | 14,421 | 15,863 | 12,979 | 765,166 | 16,011 | 92,551 | 49.11 | 94.47 | 13.02 | |
| 3-4月 | 887,507 | 14,549 | 16,004 | 13,094 | 765,166 | 16,164 | 93,186 | 49.29 | 94.47 | 21.19 | |
| 5-6月 | | | | | | | | | | | |
| 7-8月 | | | | | | | | | | | |
| 9-10月 | | | | | | | | | | | |
| 11-12月 | | | | | | | | | | | |

資料來源：自來水廠抄送

附註：1. 不包含烏坵。

2. 自79年起每二個月抄表一次。

表33 歷年電力發展概況

| 年 月 別 | 發電量(萬度) | 售 電 量 (萬度) | | | | 營業收入 (千元) |
|-------|---------|------------|--------|-------|-----|--------------|
| | | 合 計 | 電 燈 | 電 力 | 綜 合 | |
| 91 年 | 22,125 | 19,047 | 11,778 | 7,269 | — | 478,261 |
| 92 年 | 23,165 | 20,048 | 12,574 | 7,474 | — | 490,383 |
| 93 年 | 23,703 | 20,603 | 12,779 | 7,824 | — | 498,006 |
| 94 年 | 24,612 | 21,613 | 13,309 | 8,303 | — | 519,100 |
| 95 年 | 25,620 | 22,574 | 13,793 | 8,781 | — | 549,403 |
| 96 年 | 25,445 | 22,173 | 13,133 | 9,040 | — | 566,601 |
| 97 年 | 24,034 | 22,361 | 13,401 | 8,960 | — | 588,048 |
| 98 年 | 25,716 | 22,898 | 13,968 | 8,930 | — | 670,709 |
| 99 年 | 26,487 | 23,554 | 14,538 | 9,016 | — | 703,655 |
| 100 年 | 9,412 | 8,614 | 5,593 | 3,021 | — | 238,337 |
| 1 月 | 1,882 | 1,664 | 1,126 | 537 | — | 44,376 |
| 2 月 | 1,608 | 1,574 | 1,091 | 483 | — | 45,915 |
| 3 月 | 1,926 | 1,765 | 1,159 | 607 | — | 47,890 |
| 4 月 | 1,908 | 1,679 | 1,088 | 591 | — | 49,121 |
| 5 月 | 2,088 | 1,932 | 1,129 | 803 | — | 51,034 |
| 6 月 | | | | | | |
| 7 月 | | | | | | |
| 8 月 | | | | | | |
| 9 月 | | | | | | |
| 10 月 | | | | | | |
| 11 月 | | | | | | |
| 12 月 | | | | | | |

資料來源:台電公司金門區營業處抄送，售電類別只分電燈及電力用電二種

表34 金門車船處營運概況

| 年 月 別 | 營業車 船(輛) | 行駛 路線 | 行駛班次 | 乘客人數 (千人) | 營業收入 (千元) | 平 均 每班次 客運人數 | 平均每班次 客運收入 (元) |
|-------|-------------|----------|---------|--------------|--------------|--------------------|----------------------|
| 91 年 | 46 | 24 | 156,355 | 5,432 | 99,213 | 35 | 634 |
| 92 年 | 46 | 24 | 156,335 | 4,905 | 143,393 | 31 | 901 |
| 93 年 | 46 | 24 | 157,438 | 4,900 | 139,159 | 31 | 884 |
| 94 年 | 46 | 24 | 160,411 | 4,890 | 147,292 | 30 | 918 |
| 95 年 | 46 | 24 | 164,980 | 4,959 | 145,141 | 30 | 880 |
| 96 年 | 46 | 24 | 164,750 | 4,816 | 160,304 | 29 | 973 |
| 97 年 | 65 | 24 | 173,270 | 5,342 | 169,739 | 31 | 980 |
| 98 年 | 65 | 30 | 183,250 | 6,601 | 205,502 | 36 | 1,121 |
| 99 年 | 72 | 30 | 191,620 | 6,639 | 208,673 | 35 | 1,089 |
| 100 年 | 73 | 30 | 80,706 | 2,792 | 64,666 | 35 | 801 |
| 1 月 | 72 | 30 | 16,218 | 554 | 11,584 | 34 | 714 |
| 2 月 | 72 | 30 | 14,811 | 483 | 11,394 | 33 | 769 |
| 3 月 | 72 | 30 | 16,800 | 590 | 14,856 | 35 | 884 |
| 4 月 | 72 | 30 | 16,051 | 574 | 12,960 | 36 | 807 |
| 5 月 | 73 | 30 | 16,826 | 590 | 13,872 | 35 | 824 |
| 6 月 | | | | | | | |
| 7 月 | | | | | | | |
| 8 月 | | | | | | | |
| 9 月 | | | | | | | |
| 10 月 | | | | | | | |
| 11 月 | | | | | | | |
| 12 月 | | | | | | | |

資料來源:金門縣車船管理處抄送

表 35 本縣教育概況表

中華民國99學年度第2學期

單位:人

| 總計及 單位別 | 班數 | 教師職員人數 | | | 學生人數 | | | 應屆畢業生人數 | | |
|------------|-----|--------|-----|-----|-------|-------|-------|---------|-------|-------|
| | | 計 | 男 | 女 | 計 | 男 | 女 | 計 | 男 | 女 |
| 總計 | 388 | 965 | 416 | 549 | 9,424 | 4,963 | 4,461 | 2,634 | 1,367 | 1,267 |
| 幼稚園 | 58 | 120 | 1 | 119 | 1,148 | 579 | 569 | 579 | 286 | 293 |
| 國小 | 188 | 391 | 163 | 228 | 4,005 | 2,123 | 1,882 | 661 | 369 | 292 |
| 國中 | 74 | 233 | 114 | 119 | 2,128 | 1,110 | 1,018 | 747 | 388 | 359 |
| 高中 | 30 | 90 | 53 | 37 | 1,006 | 474 | 532 | 312 | 135 | 177 |
| 高職 | 38 | 131 | 85 | 46 | 1,137 | 677 | 460 | 335 | 189 | 146 |

附註：1. 幼稚園除金城外，餘均附設。
2. 國中5所、國小19所(含1所國中小)。

表 36 各幼稚園(含附設)概況

中華民國99學年度第2學期

單位:人

| 總計及 鄉鎮別 | 班數 | 教師職員人數 | | | 學生人數 | | | 應屆畢業生人數 | | |
|------------|----|--------|---|-----|------|-----|-----|---------|-----|-----|
| | | 計 | 男 | 女 | 計 | 男 | 女 | 計 | 男 | 女 |
| 總計 | 58 | 120 | 1 | 119 | 1148 | 579 | 569 | 579 | 286 | 293 |
| 金城鎮 | 25 | 55 | 1 | 54 | 523 | 256 | 267 | 270 | 133 | 137 |
| 金沙鎮 | 8 | 16 | 0 | 16 | 160 | 83 | 77 | 86 | 42 | 44 |
| 金湖鎮 | 14 | 29 | 0 | 29 | 293 | 159 | 134 | 133 | 69 | 64 |
| 金寧鄉 | 6 | 12 | 0 | 12 | 107 | 56 | 51 | 49 | 27 | 22 |
| 烈嶼鄉 | 5 | 8 | 0 | 8 | 65 | 25 | 40 | 41 | 15 | 26 |

資料來源：教育局抄送

表37 各國民小學教育概況

中華民國99學年度第2學期

單位：人

| 總計及 學校別 | 校長 | 班數 | 教師 職員 人數 | 學生人數 | | | 應屆畢業生數 | | |
|-----------------|-----|-----|----------------|-------|-------|-------|--------|-----|-----|
| | | | | 計 | 男 | 女 | 計 | 男 | 女 |
| 總計 | | 188 | 391 | 4,005 | 2,123 | 1,882 | 661 | 369 | 292 |
| 中正國小 | 張栢樾 | 48 | 91 | 1,440 | 771 | 669 | 251 | 139 | 112 |
| 賢庵國小 | 董國正 | 12 | 24 | 174 | 88 | 86 | 28 | 15 | 13 |
| 古城國小 | 李仁木 | 6 | 14 | 106 | 69 | 37 | 13 | 10 | 3 |
| 金沙國小 | 王添泉 | 12 | 22 | 259 | 139 | 120 | 39 | 20 | 19 |
| 何浦國小 | 李國安 | 8 | 17 | 157 | 74 | 83 | 16 | 7 | 9 |
| 安瀾國小 | 楊肅正 | 6 | 13 | 101 | 51 | 50 | 16 | 6 | 10 |
| 述美國小 | 黃奕展 | 6 | 13 | 61 | 37 | 24 | 8 | 3 | 5 |
| 金湖國小 | 翁明國 | 22 | 46 | 595 | 311 | 284 | 104 | 57 | 47 |
| 開瑄國小 | 李錫南 | 6 | 15 | 146 | 75 | 71 | 18 | 6 | 12 |
| 正義國小 | 陳順德 | 6 | 13 | 63 | 29 | 34 | 12 | 7 | 5 |
| 柏村國小 | 陳為學 | 6 | 13 | 116 | 63 | 53 | 19 | 10 | 9 |
| 多年國小 | 張秋沐 | 7 | 15 | 86 | 46 | 40 | 14 | 9 | 5 |
| 金寧國中小 學(小學部) | 許維民 | 6 | 15 | 150 | 77 | 73 | 32 | 21 | 11 |
| 金鼎國小 | 張峰德 | 6 | 13 | 152 | 80 | 72 | 28 | 21 | 7 |
| 古寧國小 | 楊成業 | 6 | 13 | 102 | 56 | 46 | 13 | 6 | 7 |
| 湖埔國小 | 楊肅藝 | 6 | 13 | 59 | 29 | 30 | 8 | 5 | 3 |
| 卓環國小 | 林英生 | 7 | 15 | 95 | 55 | 40 | 18 | 15 | 3 |
| 西口國小 | 吳水澤 | 6 | 13 | 78 | 39 | 39 | 14 | 6 | 8 |
| 上岐國小 | 黃明森 | 6 | 13 | 65 | 34 | 31 | 10 | 6 | 4 |

資料來源：教育局抄送

表38 各國民中學教育概況

中華民國99學年度第2學期

單位:人

| 總計及 單位別 | 校長 | 班數 | 教職 員數 | 學生人數 | | | 應屆畢業生數 | | |
|-------------------|-----|----|----------|-------|-------|-------|--------|-----|-----|
| | | | | 計 | 男 | 女 | 計 | 男 | 女 |
| 總計 | | 74 | 233 | 2,128 | 1,110 | 1,018 | 747 | 388 | 359 |
| 金城國中 | 楊瑞松 | 34 | 93 | 1,094 | 560 | 534 | 394 | 195 | 199 |
| 金沙國中 | 何莉莉 | 12 | 35 | 292 | 153 | 139 | 100 | 56 | 44 |
| 金湖國中 | 吳啟騰 | 15 | 58 | 439 | 226 | 213 | 148 | 78 | 70 |
| 金寧國民中小學 (國中部分) | 許維民 | 6 | 23 | 164 | 92 | 72 | 59 | 31 | 28 |
| 烈嶼國中 | 宋文章 | 7 | 24 | 139 | 79 | 60 | 46 | 28 | 18 |

資料來源:教育局抄送

表39 各高中職教育概況

中華民國99學年度第2學期

單位:人

| 總計及 單位別 | 校長 | 班數 | 教職 員數 | 學生人數 | | | 應屆畢業生數 | | |
|------------|-----|----|----------|-------|-------|-----|--------|-----|-----|
| | | | | 計 | 男 | 女 | 計 | 男 | 女 |
| 總計 | | 64 | 221 | 2,009 | 1,130 | 879 | 613 | 320 | 293 |
| 金門高中 | 蔡錦杉 | 30 | 90 | 1,006 | 474 | 532 | 312 | 135 | 177 |
| 金門農工職校 | 陳水芳 | 34 | 131 | 1,003 | 656 | 347 | 301 | 185 | 116 |
| 餐飲技術科 | | 1 | | 34 | 14 | 20 | — | — | — |
| 家政科 | | 3 | | 100 | 7 | 93 | 34 | 4 | 30 |
| 園藝科 | | 3 | | 93 | 48 | 45 | 31 | 16 | 15 |
| 漁業科 | | 3 | | 77 | 65 | 12 | 17 | 17 | — |
| 養殖科 | | 3 | | 67 | 42 | 25 | 13 | 10 | 3 |
| 電機科 | | 3 | | 97 | 82 | 15 | 28 | 21 | 7 |
| 電子科 | | 3 | | 92 | 84 | 8 | 33 | 28 | 5 |
| 機械科 | | 3 | | 92 | 71 | 21 | 32 | 21 | 11 |
| 汽車科 | | 3 | | 96 | 88 | 8 | 32 | 29 | 3 |
| 商業經營科 | | 3 | | 104 | 19 | 85 | 35 | 4 | 31 |
| 綜合職能科 | | 3 | | 34 | 16 | 18 | 11 | 7 | 4 |
| 餐飲管理科 | | 3 | | 108 | 36 | 72 | 35 | 10 | 25 |
| 資訊科 | | 3 | | 107 | 69 | 38 | 33 | 21 | 12 |
| 汽車修護科 | | 1 | | 35 | 35 | — | — | — | — |
| 延修班 | | — | | 1 | 1 | — | 1 | 1 | — |

資料來源:教育局抄送

表40 出入境人數統計表

單位：人

| 年(月) 份 別 | 金門尚義機場出入境人數統計表 | | | 金門←→廈門出入境人數統計表 | | |
|-------------|----------------|-----------|-----------|----------------|---------|---------|
| | 合計 | 出境 | 入境 | 合計 | 出境 | 入境 |
| 92年 | 1,188,563 | 606,172 | 582,391 | 160,103 | 80,798 | 79,305 |
| 93年 | 1,441,724 | 732,975 | 708,749 | 405,550 | 203,412 | 202,138 |
| 94年 | 1,397,613 | 700,793 | 696,820 | 518,719 | 260,488 | 258,231 |
| 95年 | 1,425,489 | 711,841 | 713,648 | 623,030 | 313,893 | 309,137 |
| 96年 | 1,450,711 | 724,880 | 725,831 | 725,096 | 366,385 | 358,711 |
| 97年 | 1,717,525 | 853,779 | 863,746 | 973,269 | 492,077 | 481,192 |
| 98年 | 1,970,903 | 981,489 | 989,414 | 1,281,946 | 644,601 | 637,345 |
| 99年 | 2,093,274 | 1,052,046 | 1,041,228 | 1,379,604 | 693,026 | 686,578 |
| 1月 | 148,287 | 77,165 | 71,122 | 92,743 | 48,076 | 44,667 |
| 2月 | 162,069 | 80,820 | 81,249 | 89,123 | 44,974 | 44,149 |
| 3月 | 160,901 | 80,814 | 80,087 | 113,791 | 55,890 | 57,901 |
| 4月 | 199,726 | 100,955 | 98,771 | 149,714 | 76,405 | 73,309 |
| 5月 | 201,653 | 101,931 | 99,722 | 146,623 | 74,451 | 72,172 |
| 6月 | 180,876 | 92,175 | 88,701 | 120,314 | 61,597 | 58,717 |
| 7月 | 206,084 | 104,872 | 101,212 | 119,889 | 61,357 | 58,532 |
| 8月 | 185,191 | 91,938 | 93,253 | 112,521 | 55,261 | 57,260 |
| 9月 | 149,744 | 74,954 | 74,790 | 93,150 | 45,639 | 47,511 |
| 10月 | 170,598 | 85,558 | 85,040 | 114,058 | 56,904 | 57,154 |
| 11月 | 176,354 | 86,144 | 90,210 | 122,861 | 59,918 | 62,943 |
| 12月 | 151,791 | 74,720 | 77,071 | 104,817 | 52,554 | 52,263 |

資料來源：交通旅遊局、內政部入出國及移民署金門縣服務站抄送。

表41 現有公路里程數

單位:公尺

| 年 別 | 總 計 | 水泥路 | 柏油路 | 水 泥 車 道 | 泥土路 | 平 均 每平方公里 長度(公尺) |
|-----|---------|---------|---------|------------|--------|------------------------|
| 90年 | 369,741 | 129,867 | 214,375 | 7,278 | 18,221 | 2,503.15 |
| 91年 | 370,221 | 125,052 | 219,670 | 7,278 | 18,221 | 2,506.40 |
| 92年 | 370,221 | 125,052 | 220,529 | 7,278 | 17,362 | 2,506.40 |
| 93年 | 370,221 | 125,572 | 220,529 | 7,278 | 16,842 | 2,526.40 |
| 94年 | 395,033 | 127,394 | 243,519 | 7,278 | 16,842 | 2,625.57 |
| 95年 | 372,280 | 125,800 | 222,360 | 7,278 | 16,842 | 2,474.40 |
| 96年 | 372,617 | 125,800 | 222,697 | 7,278 | 16,842 | 2,476.58 |
| 97年 | 372,617 | 125,800 | 222,697 | 7,278 | 16,842 | 2,476.58 |
| 98年 | 373,831 | 124,612 | 225,099 | 7,278 | 16,842 | 2,484.65 |
| 99年 | 377,451 | 124,933 | 228,398 | 7,278 | 16,842 | 2,508.71 |

資料來源：工務局抄送

表42 金門各航運輪船概況
中華民國 100 年 3 月底

| 航線 | 船 名 | 所 屬 公 司 | 總噸位 (噸) | 載重噸 (噸) | 船員 人數 | 公 司 負 責 人 | 商船代理人 |
|----------|---------|---------|------------|------------|----------|--------------|-------|
| 金門 | 東方之星 | 坤 龍 | 460.00 | 38.48 | 8 | 高淑貞 | 張先生 |
| | 金星輪 | 金 安 | 229.00 | — | — | 楊維居 | — |
| | 馬可波羅 | 大 榮 | 231.00 | 82.00 | 9 | 黃盈泰 | — |
| | 新金龍 | 金 廈 | 198.00 | — | 6 | 楊肅元 | 呂榮商 |
| | 泉州輪 | 金 廈 | 186.00 | — | 5 | 楊肅元 | 呂榮商 |
| | 泉金輪 | 金 廈 | — | — | — | 楊肅元 | 呂榮商 |
| | 新集美 | 晉源船務 | 575.00 | — | 14 | 呂炳忠 | 楊天水 |
| | 八方輪 | 一順船務 | — | — | — | 謝知學 | 謝知學 |
| | 捷安輪 | 一順船務 | 393.00 | — | — | 謝知學 | 謝知學 |
| | 五緣輪 | 遠欣船務 | 478.00 | — | 13 | 洪玉珍 | 洪玉珍 |
| | 東益輪 | 金 廈 | 948.00 | 980.00 | 15 | 董配姿 | 董配姿 |
| | 泉豐 168 | 泉州市豐澤 | 497.00 | — | 10 | 董配姿 | — |
| | 泉豐 166 | 泉州市豐澤 | 490.00 | 1100.00 | — | 呂炳忠 | 謝知學 |
| | 泉豐 269 | 泉州市豐澤 | 753.00 | — | — | 呂炳忠 | 謝知學 |
| | 泉豐 369 | 泉州市豐澤 | 960.00 | — | 10 | 呂炳忠 | 謝知學 |
| | 豐澤 6 號 | 泉州市豐澤 | 921.00 | — | — | 呂炳忠 | — |
| | 新運盛 6 號 | 泉州市豐澤 | 2250.00 | 3400.00 | — | 謝知學 | 謝知學 |
| | 新萬信 | 泉州市豐澤 | 1598.00 | 2600.00 | 9 | 呂炳忠 | — |
| | 長海 29 | 金 廈 | 495.00 | 880.00 | — | 呂炳忠 | — |
| | 大陸 | 海 藍 | 廈門輪總 | 198.00 | 350.00 | 8 | 謝知學 |
| 閩南海盛 9 號 | | 廈門恆中 | 986.00 | — | 10 | 呂炳忠 | 陳德森 |
| 成功 57 | | 南安市 | 485.00 | 900.00 | 7 | 董配姿 | — |
| 成功 17 | | 南安市 | 496.00 | — | 10 | 謝知學 | 謝知學 |
| 成 信 | | 成 信 | 19.75 | — | — | 李月霞 | — |
| 順富 8 號 | | 順 富 | 18.45 | — | 4 | 陳 寶 | 王志輝 |
| 震鴻 8 號 | | 鴻 順 興 | 7.90 | — | — | 李文雄 | 李文雄 |
| 金吉興 98 號 | | 鴻 順 興 | 19.65 | — | 2 | 李文雄 | 李文雄 |
| 金宏興 8 號 | | 金 宏 興 | 19.36 | — | — | 洪鴻斌 | 張峰勳 |
| 上明輪 | | 上明海運 | 94.09 | 60.00 | — | 鄭嘉鈴 | 鄭嘉鈴 |
| 丹鼎 8 號 | | 德 威 | 582.00 | — | 9 | 洪煒翔 | 洪煒翔 |
| 德旺輪 | | 德旺航運 | 498.00 | 675.00 | 7 | 張志德 | 張志德 |
| 永順一號 | | 永 順 隆 | 1630.00 | — | — | — | 李文忠 |
| 上和一號 | | 上和海運 | 468.00 | — | — | 陳愛珠 | 李文忠 |
| 丹鼎輪 | | 海洋海運 | 186.00 | — | — | 洪耀銘 | 洪鐘翔 |
| 錦龍一號 | | 茂榮海運 | 4.73 | — | 2 | 洪茂榮 | 張峰勳 |
| 錦龍六號 | | 茂榮海運 | 19.84 | — | — | 洪茂榮 | 洪茂榮 |
| 錦龍號 | | 茂榮海運 | 302.00 | 580.00 | — | 洪茂榮 | 洪茂榮 |
| 新發 2 號 | | 華 隆 | 165.00 | — | 5 | 吳永華 | 吳永華 |
| 盈 海 | | 黃竹企業 | 1175.00 | — | — | 黃 竹 | 洪茂榮 |
| 聯通一號 | 飛 達 | 29.75 | — | — | 歐陽彥椿 | 歐陽彥椿 | |
| 雄 發 | 雄發海運 | 47.66 | 36.33 | 4 | 洪若珊 | 洪若珊 | |
| 金順發 | 永順海運 | 19.65 | — | 2 | 薛永順 | 張峰勳 | |
| 東 青 | 青 發 | 16.10 | — | 2 | 陳愛珠 | — | |
| 龍 鴻 | 鴻 順 興 | 292.00 | — | — | 李文雄 | — | |

資料來源：港務處

表42 金門各航運輸船概況(續)

中華民國 100 年 3 月底

| 航線 | 船名 | 所屬公司 | 總噸位(噸) | 載重噸(噸) | 船員人數 | 公司負責人 | 商船代理人 |
|----------------|-------|---------|---------|---------|------|-------|-------|
| 台北金門 | 力豪輪 | 力氏國際 | 1451.00 | — | 11 | 陳雷忠 | 蔡廷開 |
| 高雄金門 | 大翔輪 | 德興 | 1485.00 | 1600.00 | — | 俞全和 | 俞全和 |
| | 大盈輪 | 高金 | 2488.00 | 3353.00 | 12 | 俞振良 | 俞全和 |
| | 大建宏輪 | 建華 | 1094.00 | 1524.91 | 9 | 許丕和 | 許開國 |
| | 大金鑫輪 | 金鑫 | 969.00 | 1878.46 | 9 | 吳寶惜 | 許開國 |
| 高雄台北 金門(雙航) | 大德興輪 | 大山德興 | 1460.00 | 1517.00 | 12 | 俞全和 | 俞全和 |
| | 大華輪 | 台金 | 987.00 | 1350.00 | 11 | 俞全和 | 俞全和 |
| | 大大中輪 | 大益 | 1091.00 | 1239.00 | 11 | 俞全和 | 俞全和 |
| | 大大益輪 | 大吉 | 1122.00 | 1153.00 | 9 | 俞全鐘 | 俞全和 |
| | 大大金輪 | 大山 | 982.00 | 1059.00 | 9 | 俞全興 | 俞全和 |
| | 大南海輪 | 中台 | 1661.00 | — | 12 | 俞全和 | 俞全和 |
| | 大南輪 | 中台 | 993.00 | 1143.00 | 8 | 俞全鐘 | 俞全和 |
| | 合富快輪 | 合富 | 3178.00 | 353.33 | 19 | 洪梓銘 | 楊天水 |
| | 金門快輪 | 金航 | 1261.00 | 317.96 | 15 | 楊維居 | 楊天水 |
| | 大川輪 | 大川 | 992.00 | 1078.00 | — | 呂炳忠 | 呂炳忠 |
| | 大金航貳號 | 金欣 | 1356.00 | 2304.04 | 10 | 楊維居 | 呂榮喬 |
| | 大同輪 | 德興 | 799.00 | 978.83 | 7 | 俞全和 | 俞全和 |
| | 大合鵬一號 | 福馬 | 797.00 | 902.00 | 8 | 俞全和 | 俞全和 |
| 高雄小金門 | 萬順輪 | 祥發 | 473.00 | 536.00 | 7 | 洪成發 | 洪成發 |
| 台中金門 | 丹鼎8號 | 德成 | 582.00 | — | 9 | 洪煒翔 | 洪煒翔 |
| | 竹豐號 | 匯鑫達 | 1118.00 | — | — | — | — |
| | 建宏輪 | 建華 | 1094.00 | 1524.91 | 9 | 許丕和 | 許開國 |
| | 大翔輪 | 德興 | 1485.00 | 1600.00 | — | 俞全和 | 俞全和 |
| | 海洋拉拉 | 華達 | 2292.00 | 273.00 | — | 焦仁和 | 呂炳忠 |
| | 大金輪 | 國際 | 1661.00 | — | 12 | 俞全和 | 俞全和 |
| | 浯州金龍 | 鴻順興 | 1458.00 | 1353.00 | — | 李文雄 | — |
| | 全富輪 | 全富 | 1251.00 | — | — | 呂四郎 | — |
| 建達輪 | 建華 | 1380.15 | 1579 | 9 | 許丕和 | 許開國 | |
| 基隆金門 | 台福八號 | 大順 | 1270.00 | 1309.00 | 10 | 王偉中 | 呂俊富 |
| | 升隆一號 | 金洋 | 3261.00 | 5128.00 | 14 | 許炳錫 | 吳成宗 |
| 嘉義金門 | 嘉金輪 | 奧林匹克 | 992.00 | 1247.97 | 9 | 李俊興 | 呂炳忠 |
| | 通順輪 | 力氏國際 | 801.00 | 1099.00 | 8 | 陳雷忠 | 蔡振智 |
| 花蓮金門 | 亞泥一號 | 裕民 | 3917.00 | 6169.68 | 12 | 徐旭東 | 吳成宗 |
| | 通和 | 達和 | 5890.00 | 8210.12 | 25 | — | 呂炳忠 |
| 台南金門 | 友泰一號 | 瑞邦 | 1488.00 | 1931.93 | 9 | 黃旺根 | 謝永文 |
| | 延聯輪 | 明鑫 | 996.00 | 1200.00 | 12 | 張陳紅柿 | 呂炳忠 |
| 金門麥寮 | 同擘三號 | 同成 | 999.00 | — | — | — | 許開國 |

資料來源：港務處抄送。

表43 現有各種車輛

單位：輛

| 年 月 別 | 總 計 | 小 自 用 | 計 程 車 | 小 營 貨 | 大 自 用 | 大 客 營 | 遊 覽 車 | 大 營 貨 | 櫃 曳 車 | 運 曳 車 | 自 拖 車 | 營 拖 車 | 租 賃 車 | 輕 重 機 車 |
|-------------|--------|--------|-------|-------|-------|-------|-------|-------|-------|-------|-------|-------|-------|---------|
| 85年底 | 28,804 | 7,915 | 216 | 2 | 152 | 49 | 156 | 200 | — | 1 | — | — | 127 | 19,986 |
| 86年底 | 31,739 | 8,501 | 442 | 2 | 181 | 44 | 152 | 206 | — | 2 | — | — | 119 | 22,090 |
| 87年底 | 33,714 | 9,341 | 496 | 1 | 225 | 48 | 140 | 224 | — | 4 | — | — | 132 | 23,103 |
| 88年底 | 35,322 | 9,912 | 494 | 1 | 264 | 48 | 135 | 210 | — | 4 | — | — | 117 | 24,137 |
| 89年底 | 37,163 | 10,640 | 482 | 1 | 275 | 48 | 132 | 202 | — | 5 | — | — | 112 | 25,266 |
| 90年底 | 38,151 | 10,457 | 475 | 2 | 246 | 55 | 134 | 156 | — | 5 | — | — | 104 | 26,517 |
| 91年底 | 40,848 | 11,721 | 470 | 3 | 275 | 52 | 157 | 162 | — | 22 | — | — | 97 | 27,889 |
| 92年底 | 42,526 | 12,630 | 467 | 4 | 281 | 48 | 160 | 169 | — | 24 | — | — | 95 | 28,648 |
| 93年底 | 44,442 | 13,657 | 460 | 4 | 288 | 46 | 152 | 153 | — | 19 | — | — | 91 | 29,572 |
| 94年底 | 47,268 | 15,074 | 449 | 4 | 299 | 55 | 158 | 152 | — | 18 | — | — | 88 | 30,971 |
| 95年底 | 49,439 | 16,086 | 449 | 2 | 318 | 50 | 154 | 150 | — | 16 | — | — | 86 | 32,128 |
| 96年底 | 52,790 | 17,223 | 445 | 7 | 355 | 50 | 146 | 130 | — | 10 | — | — | 81 | 34,343 |
| 97年底 | 56,130 | 18,157 | 447 | 38 | 387 | 61 | 145 | 109 | — | 16 | — | — | 81 | 36,689 |
| 98年底 | 60,514 | 19,736 | 451 | 23 | 442 | 68 | 152 | 103 | — | 15 | — | — | 94 | 39,430 |
| 99年底 | 63,996 | 21,138 | 452 | 16 | 467 | 69 | 151 | 98 | — | 17 | 31 | 22 | 157 | 41,378 |
| 100年底 5月 | 65,610 | 21,863 | 453 | 4 | 486 | 70 | 150 | 93 | 0 | 19 | 31 | 25 | 145 | 42,271 |

資料來源：監理所抄送，84年開始車輛種類以車牌類型為分類標準，故84年以前之大客車歸入大客營，小客車歸入小自用，大貨車歸入大營貨，小貨車歸入小營貨，其他無法歸類者未予併入。

表44 本縣旅遊概況統計

| 年底別 | 旅遊人口 | 旅行社家數 | | | | | | | | 遊覽車 (輛) |
|------------|---------|-------|-----|-----|-----|-----|-----|-----|-----|------------|
| | | 綜合 | | 甲種 | | 乙種 | | 合計 | | |
| | | 總公司 | 分公司 | 總公司 | 分公司 | 總公司 | 分公司 | 總公司 | 分公司 | |
| 89年底 | 343,866 | — | 1 | 4 | 9 | 10 | — | 14 | 10 | 132 |
| 90年底 | 451,459 | — | — | 8 | 12 | 6 | — | 14 | 12 | 134 |
| 91年底 | 424,837 | — | — | 10 | 13 | 4 | — | 14 | 13 | 157 |
| 92年底 | 384,646 | — | — | 11 | 12 | 2 | — | 13 | 12 | 160 |
| 93年底 | 462,598 | — | — | 11 | 14 | 1 | — | 12 | 14 | 152 |
| 94年底 | 462,731 | — | — | 11 | 13 | 1 | — | 12 | 13 | 158 |
| 95年底 | 465,301 | — | — | 11 | 11 | 1 | — | 12 | 11 | 154 |
| 96年底 | 474,067 | — | — | 12 | 11 | 1 | — | 13 | 11 | 146 |
| 97年底 | 568,054 | — | 1 | 13 | 10 | — | — | 13 | 11 | 145 |
| 98年底 | 643,276 | — | 1 | 13 | 10 | — | — | 13 | 11 | 152 |
| 99年底 | 684,546 | — | 1 | 15 | 10 | — | — | 15 | 11 | 151 |
| 100年 5月 | 96,811 | — | 1 | 16 | 12 | — | — | 16 | 13 | 150 |

資料來源：本府交通旅遊局、監理所、交通部觀光局。

旅館業及民宿相關統計

中華民國100年5月

| 國際觀光旅館 | 一般觀光旅館 | 一般旅館 | | | | | | | | | 民宿登記現況 | | | |
|--------|--------|------|-------|-----|------|-----|-----|----|-------|-----|--------|-------|------|-------|
| | | 合法旅館 | | | 非法旅館 | | | 小計 | | | 合法家數 | 合法房間數 | 非法家數 | 非法房間數 |
| | | 家數 | 房間數 | 員工數 | 家數 | 房間數 | 員工數 | 家數 | 房間數 | 員工數 | | | | |
| — | — | 22 | 1,024 | 227 | — | — | — | 22 | 1,024 | 227 | 71 | 315 | — | — |

資料來源：交通部觀光局。

表45 本縣總會計歲出情形報告表

中華民國 100 年 5 月份

單位:元

| 總計及 科目別 | 預算數 | 執行數 | | | 佔各科目 預算 百分比% |
|------------|----------------|---------------|-------------|---------------|--------------------|
| | | 累計支出數 | 預付數 | 合計數 | |
| 總計 | 12,730,720,000 | 4,343,735,674 | 131,002,218 | 4,474,737,892 | 35.15 |
| 政權行使支出 | 151,965,000 | 55,955,172 | 203,000 | 56,158,172 | 36.95 |
| 行政支出 | 463,339,000 | 144,276,173 | 926,519 | 145,202,692 | 31.34 |
| 民政支出 | 767,374,000 | 259,630,613 | 5,473,801 | 265,104,414 | 34.55 |
| 財務支出 | 597,501,000 | 266,717,899 | 1,391,011 | 268,108,910 | 44.87 |
| 教育支出 | 1,834,557,000 | 827,993,000 | — | 827,993,000 | 45.13 |
| 文化支出 | 334,166,000 | 51,902,206 | 2,748,074 | 54,650,280 | 16.35 |
| 農業支出 | 1,082,139,000 | 143,526,121 | 28,877,458 | 172,403,579 | 15.93 |
| 工業支出 | 214,273,000 | 50,726,668 | 2,242,041 | 52,968,709 | 24.72 |
| 文通支出 | 1,653,982,000 | 122,319,666 | 17,552,119 | 139,871,785 | 8.46 |
| 其他經濟服務支出 | 2,387,933,000 | 1,329,677,125 | 13,761,727 | 1,343,438,852 | 56.26 |
| 社會保險支出 | 40,870,000 | 18,373,449 | — | 18,373,449 | 44.96 |
| 社會救助支出 | 64,137,000 | 21,557,703 | 20,577,480 | 42,135,183 | 65.70 |
| 福利服務支出 | 950,661,000 | 361,691,193 | 3,963,506 | 365,654,699 | 38.46 |
| 醫療保健支出 | 262,696,000 | 63,102,236 | 2,872,552 | 65,974,788 | 25.11 |
| 環境保護支出 | 638,102,000 | 102,890,580 | 30,412,930 | 133,303,510 | 20.89 |
| 社區發展支出 | — | — | — | — | — |
| 退休撫卹給付支出 | 486,000,000 | 227,589,593 | — | 227,589,593 | 46.83 |
| 退休撫卹業務支出 | 1,580,000 | 1,295,174 | — | 1,295,174 | 81.97 |
| 警政支出 | 539,572,000 | 244,705,488 | — | 244,705,488 | 45.35 |
| 平衡預算補助支出 | 82,906,000 | 41,453,000 | — | 41,453,000 | 50.00 |
| 其他支出 | 150,665,000 | 8,352,615 | — | 8,352,615 | 5.54 |
| 第二預備金 | 26,302,000 | — | — | — | — |

資料來源:主計室歲計課

表46 本縣總會計歲入情形報告表

中華民國 100 年 5 月份

單位:元

| 科目別 | 本年度歲入 預算數 | 分配數 | 執行數 | |
|---------|-----------------------|----------------------|----------------------|-----------|
| | | | 金額 | 佔預算數 % |
| 總計 | 10,948,411,000 | 2,148,405,000 | 1,816,189,905 | 16.59 |
| 稅課收入 | 2,111,954,000 | 901,840,000 | 857,740,213 | 40.61 |
| 罰款及賠償收入 | 28,788,000 | 7,238,000 | 12,791,783 | 44.43 |
| 規費收入 | 407,405,000 | 133,018,000 | 138,695,641 | 34.04 |
| 財產收入 | 97,768,000 | 36,747,000 | 42,287,269 | 43.25 |
| 營業及事業收入 | 449,984,000 | — | — | 0.00 |
| 補助及協助收入 | 3,612,382,000 | 1,059,619,000 | 711,387,170 | 19.69 |
| 捐獻及贈與收入 | 4,201,000,000 | — | — | 0.00 |
| 其他收入 | 39,130,000 | 9,943,000 | 53,287,829 | 136.18 |

資料來源:主計室歲計課

表47 本縣稅課收入概況

中華民國 100 年 5 月份

單位:元

| 科目別 | 本年度歲入 預算數 | 分配數 | 執行數 | |
|-------|----------------------|--------------------|--------------------|-----------|
| | | | 金額 | 佔預算數 % |
| 總計 | 2,111,954,000 | 901,840,000 | 857,740,213 | 40.61 |
| 土地稅 | 52,500,000 | 16,600,000 | 50,522,874 | 96.23 |
| 房屋稅 | 19,000,000 | 17,830,000 | 15,899,144 | 83.68 |
| 使用牌照稅 | 35,000,000 | 31,700,000 | 40,949,012 | 117.00 |
| 印花稅 | 5,000,000 | 2,190,000 | 3,654,300 | 73.09 |
| 菸酒稅 | 985,920,000 | 410,800,000 | 254,053,008 | 25.77 |
| 統籌分配稅 | 1,014,534,000 | 422,720,000 | 492,661,875 | 48.56 |

資料來源:主計室歲計課

表48 歷年各單位補助本地區經費

單位：千元

| 補助機關及項目 | 91年度 | 92年度 | 93年度 | 94年度 | 95年度 | 96年度 | 97年度 | 98年度 | 99年度 |
|-----------|-----------|-----------|-----------|-----------|-----------|-----------|-----------|-----------|-----------|
| 補助款總計 | 4,307,656 | 4,777,047 | 5,576,349 | 5,627,722 | 4,811,342 | 4,821,702 | 5,389,328 | 5,630,529 | 6,110,376 |
| 專案補助 | 1,087,005 | 1,134,005 | 1,133,005 | 1,132,275 | 1,182,475 | 1,181,825 | 1,181,775 | 1,181,775 | 1,181,775 |
| 農委會及基建 | 397,890 | 241,024 | 273,600 | 335,034 | 149,025 | 142,007 | 208,223 | 188,825 | 198,770 |
| 教育部補助 | 208,135 | 212,748 | 124,901 | 118,482 | 120,727 | 122,385 | 152,213 | 246,606 | 229,213 |
| 內政部補助 | 176,581 | 433,762 | 337,002 | 454,365 | 307,553 | 186,837 | 242,494 | 439,811 | 476,283 |
| 經濟部補助 | 153,568 | 238,933 | 381,648 | 492,482 | 125,400 | 363,092 | 356,746 | 492,161 | 424,472 |
| 交通部補助 | 327,189 | 423,675 | 680,938 | 593,896 | 444,307 | 102,933 | 167,907 | 266,329 | 454,377 |
| 文建會補助 | 188,056 | 47,873 | 273,502 | 48,545 | 39,395 | 47,727 | 39,946 | 51,436 | 58,514 |
| 環保署補助 | 33,816 | 29,801 | 180,764 | 37,510 | 43,752 | 31,055 | 89,957 | 113,128 | 55,582 |
| 衛生署補助 | 43,774 | 130,839 | 115,151 | 157,907 | 105,628 | 74,906 | 112,303 | 80,527 | 65,083 |
| 警政署補助 | 2,815 | — | — | — | — | — | — | — | 2,330 |
| 財政部補助 | 132,471 | 181,123 | 141,906 | 56,785 | 47,788 | 56,812 | 151,679 | 62,767 | 62,626 |
| 勞委會補助 | — | — | — | — | 618 | 298 | — | — | 9,320 |
| 體委會補助 | 44,820 | 11,298 | 20,503 | 5,650 | 22,009 | 12,550 | 182 | 2,477 | 20,540 |
| 文資總處 | — | — | — | — | — | — | — | — | 83 |
| 研考會 | — | — | — | — | — | 2,250 | 11,312 | — | 11,417 |
| 中央統籌分配稅 | 511,205 | 510,345 | 546,643 | 955,514 | 816,697 | 1,112,753 | 1,200,617 | 968,513 | 993,878 |
| 原委會 | — | — | — | — | 82 | — | 50 | 83 | 1,042 |
| 工程會 | — | — | — | — | — | — | — | 17,620 | 1,309 |
| 菸酒稅 | 707,161 | 872,698 | 760,223 | 835,217 | 932,011 | 885,816 | 916,041 | 851,462 | 883,939 |
| 中央統籌補助鄉鎮款 | 293,170 | 307,923 | 361,789 | 386,446 | 418,265 | 448,016 | 463,953 | 367,817 | 419,993 |
| 主計處 | — | — | 244,774 | 17,614 | — | — | — | 249,002 | — |
| 經建會 | — | — | — | — | 55,610 | 50,110 | 93,760 | 50,110 | 559,830 |
| 法務部 | — | — | — | — | — | — | 40 | — | — |
| 台電金門區處 | — | 1,000 | — | — | — | 130 | 100 | 80 | — |
| 中油公司 | — | — | — | — | — | 50 | 30 | — | — |
| 台灣銀行 | — | — | — | — | — | 50 | — | — | — |
| 土地銀行 | — | — | — | — | — | 100 | — | — | — |
| 福建省政府 | — | — | — | — | — | 100 | — | — | — |

資料來源：主計室。