

金 門 縣  
九十七年家庭收支調查報告

金門縣政府主計室編印

九十八年十一月

.....	1
.....	10
.....	12
.....	16
.....	20
.....	24
.....	32
.....	36
.....	38
.....	42
.....	46
.....	50
.....	54
.....	55
.....	56
.....	60
.....	68
.....	72
.....	76
.....	78
.....	94
.....	95
.....	97
.....	100
.....	107
.....	149

# 九十七年家庭收支調查

## 綜合分析

### 一、家庭人口數與就業人數

97年全縣家庭戶數29,512戶，較96年之28,780戶增加732戶或2.54%，平均每戶人口數約3.71人，平均每戶成年人數2.64人，平均每戶就業人口數為1.34人，平均每戶所得收入者人數1.84人。

表一 近年家庭戶數、平均每戶人數及就業人口表

項 目	年 別				
	93年	94年	95年	96年	97年
全 體 家 庭 戶 數	20,829	26,460	27,750	28,780	29,512
平 均 每 戶 人 口 數	3.37	3.16	3.55	3.66	3.71
平 均 每 戶 就 業 人 口	1.14	1.21	1.23	1.21	1.34
就 業 人 口 占 戶 內 人 口 之 比 率 (%)	33.83	38.29	34.64	33.06	36.12

### 二、家庭平均每戶所得總額111.2萬元

97年平均每戶所得總額新台幣1,111,849元，較96年之1,080,476元增加31,373元或2.90%，仍以受雇人員(薪資)所得為主要所得來源(62.47%)，其餘依序為移轉所得(20.39%)、財產所得(11.07%)及產業主所得(6.07%)。

表二 家庭所得結構(按所得來源別分)

年 別	95年		96年		97年	
	平均每戶	分配比%	平均每戶	分配比%	平均每戶	分配比%
家 庭 所 得						
所 得 總 額	941,968	100.00	1,080,476	100.00	1,111,849	100.00
薪 資 所 得	559,072	59.35	633,862	58.66	694,572	62.47
移 轉 所 得	179,975	19.11	210,574	19.49	226,755	20.39
財 產 所 得	105,803	11.23	127,807	11.83	123,079	11.07
產 業 主 所 得	97,118	10.31	108,233	10.02	67,443	6.07

### 三、 每戶家庭消費支出 52.0 萬元

97 年平均每戶家庭消費支出為 520,084 元，平均消費支出傾向為 57.80%，按消費型態別分：食品、飲料及菸草占總消費支出 26.56%，衣著鞋襪類占 3.34%，居住類（房地租水費燃料動力、家庭器具設備及家庭管理）占 25.51%，醫療及保健占 11.70%，運輸交通及通訊費占 15.31%，娛樂教育及文化服務占 11.08%，雜項支出占 6.50%。

表三 平均每戶家庭消費支出內容(按經濟戶長職業別)

經濟戶長職業別	平均 每戶家庭 消費支出 (元)	消費支出內容之分配比(%)							
		合計	食品 飲料 菸草	衣著	居住	醫療 保健	交通 通訊	娛樂 教育 文化	雜項
全體家庭	520,084	100.00	26.56	3.34	25.51	11.70	15.31	11.08	6.50
民意代表、行政、企業 主管及經理人員	752,749	100.00	29.49	2.84	18.94	15.89	14.14	12.91	5.79
專業人員	677,754	100.00	20.20	4.06	32.10	7.80	12.83	18.54	4.47
技術人員	759,763	100.00	21.96	3.67	22.40	14.78	18.08	11.20	7.91
事務人員	657,136	100.00	23.68	3.60	24.09	11.78	16.45	12.96	7.44
服務、售貨人員	614,454	100.00	27.47	3.04	25.00	12.82	13.48	11.45	6.74
農業、畜牧、狩獵、林業、 漁業及有關工作者	415,077	100.00	25.91	3.39	20.72	24.33	12.92	5.73	7.00
技術工及有關工作者	541,344	100.00	30.31	3.15	24.81	9.39	16.16	9.59	6.59
機械設備操作工及組裝工	590,978	100.00	25.52	4.05	22.23	11.23	16.80	13.52	6.65
非技術工及體力工	514,019	100.00	29.60	3.14	24.38	7.90	19.12	9.76	6.10
其他	298,765	100.00	26.35	2.96	33.71	11.89	11.33	8.41	5.35

一般而言，恩格爾係數（飲食費用占消費支出的比率）可顯示一國生活水準的高低，恩格爾係數比率愈低，即表示生活水準愈高，本縣近年恩格爾係數如表四。

表四 本縣恩格爾係數

項目	年別	93 年	94 年	95 年	96 年	97 年
消費支出(元)		497,168	473,447	492,748	535,124	520,084
食品費(元)		80,834	86,764	96,062	115,003	130,695
飲料費(元)		7,985	8,458	6,490	6,633	5,205
恩格爾係數(%)		17.86	20.11	20.81	22.73	26.13

#### 四、 每戶可支配所得增加 2.97%

97年平均每戶可支配所得899,825元，較96年之873,889元，增加25,936元或2.97%。

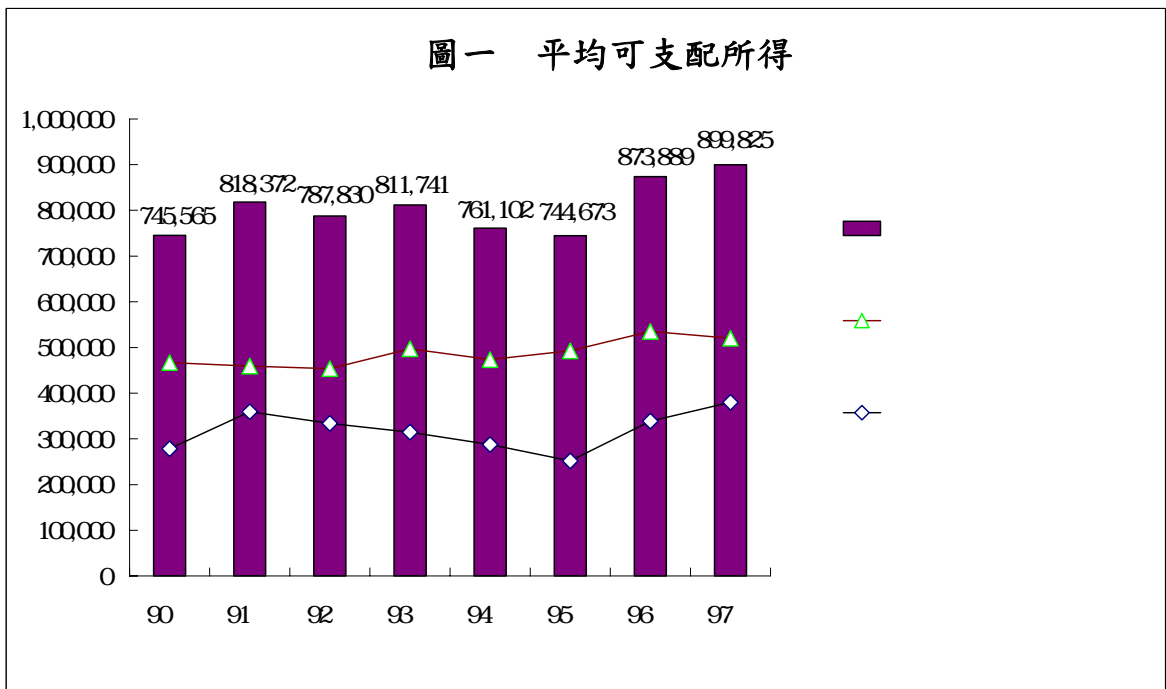

(一)按經濟戶長行業別分，如附表【第三表-平均每戶家庭收支按經濟戶長行業別分(續)】 九十七年家庭平均每戶可支配所得依序為：

1. 服務業家庭 1,109,776 元；
2. 工業家庭 960,819 元；
3. 農業家庭 644,380 元；
4. 無業者家庭 413,491 元。

(二)按經濟戶長職業別分，九十七年家庭平均每戶可支配所得依序為：

1. 民意代表、行政、企業主管及經理人員家庭 2,293,029 元；
2. 專業人員家庭 2,219,914 元；
3. 技術員及助理專業人員家庭 1,405,299 元；
4. 事務工作人員家庭 1,170,556 元；
5. 機械設備操作工及組裝工家庭 1,029,471 元；
6. 服務工作人員及售貨員家庭 969,050 元；
7. 技術工及有關工作人員家庭 928,484 元；
8. 非技術工及體力工家庭 730,518 元；
9. 農事、畜牧、狩獵、林業、漁業及有關工作者家庭 585,846 元；
10. 其他工作者家庭為 492,072 元。

(三)按經濟戶長社會經濟特性別分，九十七年家庭平均每戶可支配所得依序為：

1. 非農業經理管理和專業受僱者家庭 2,293,029 元；
2. 文書推銷和服務工作者家庭 1,340,999 元；
3. 非農業體力勞動者家庭 880,353 元；
4. 農業受僱者 849,261 元；
5. 非農業自營作業者家庭 806,072 元；
6. 農業雇主及自營作業者家庭 507,453 元；
7. 其他家庭 492,072 元。

(四)按經濟戶長教育程度別分，九十七年家庭平均每戶可支配所得依序為：

1. 大學及以上程度家庭為 1,487,527 元；
2. 專科程度家庭為 1,233,687 元；
3. 高中程度家庭為 1,004,059 元；
4. 國（初）中（初職）程度家庭為 876,813 元；
5. 高職程度家庭為 832,201 元；
6. 國小及以下程度家庭為 566,844 元。

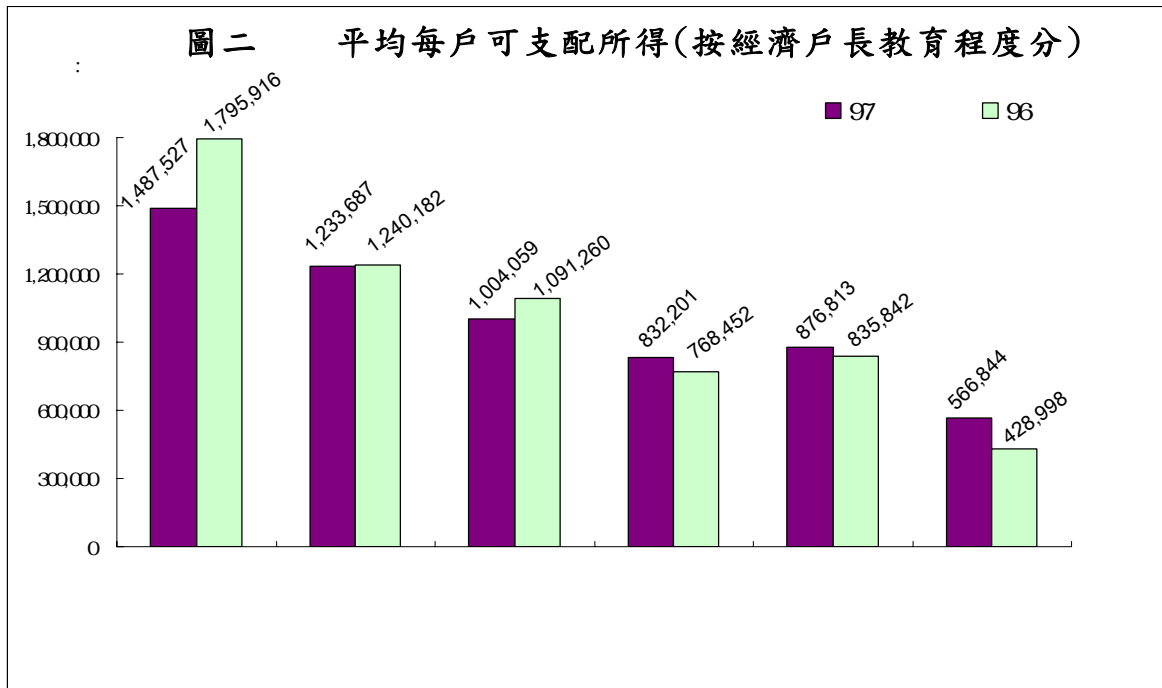

五、所得差距 6.60 倍

將家庭可支配所得由小至大排列，並按戶數分成 5 等分，最高 20% 家庭 97 年每戶可支配所得為 181.8 萬元，較 96 年減少 6.3%，最低 20% 家庭為 27.5 萬元，增加 9.5%，高低所得差距 6.60 倍，較 96 年之 7.70 倍減少 1.10 倍，其他詳如表五。

表五 家庭所得五等分位分配狀況

	可支配所得按戶數五等分位組					五等分位 倍數(倍)
	1 (最低所得組)	2	3	4	5 (最高所得組)	
95 年						
每戶可支配所得(元)	240,062	428,499	613,401	854,565	1,586,838	6.61
分配比(%)	6.45	11.51	16.47	22.95	42.62	
96 年						
每戶可支配所得(元)	251,526	411,398	720,149	1,047,313	1,939,060	7.70
分配比(%)	5.76	9.42	16.48	23.97	44.37	
97 年						
每戶可支配所得(元)	275,384	526,584	779,283	1,099,965	1,817,596	6.60
分配比(%)	6.12	11.70	17.32	24.45	40.41	

## 六、家庭住宅及設備概況

### (一) 家庭住宅概況

97 年家庭住宅為自有者占總戶數之 92.71%，而租用住宅者占總戶數之 3.23%，其他(含配住及借用)者占總戶數之 4.06%，若按經濟戶長之職業別觀察各職業別家庭大多均係自有住宅，至於租用住宅者，則以服務工作人員及售貨員家庭占 7.03%為最高，其他詳如表六。

表六 家庭住宅所有權概況 (%)

經濟戶長之職業別	自 有		租 押		其他(含配住及借用)	
	97 年	96 年	97 年	96 年	97 年	96 年
全體家庭	92.71	93.21	3.23	3.95	4.06	2.84
民意代表、行政、企業主管及經理人員	100.00	86.07	0.00	13.93	0.00	0.00
專業人員	100.00	94.28	0.00	0.00	0.00	5.72
技術員及助理專業人員	100.00	100.00	0.00	0.00	0.00	0.00
事務工作人員	91.74	89.89	4.11	4.98	4.14	5.13
服務工作人員及售貨員家庭	90.56	81.78	7.03	15.76	2.41	2.46
農事、畜牧、狩獵、林業、漁業及有關工作者	100.00	100.00	0.00	0.00	0.00	0.00
技術工及有關工作者	89.86	94.87	6.67	2.57	3.47	2.56
機械設備操作工及組裝工	95.86	95.51	4.14	4.49	0.00	0.00
非技術工及體力工	88.83	100.00	0.00	0.00	11.17	0.00
其他	92.75	95.64	1.83	0.00	5.42	4.36

### (二) 家庭設備

97 年家庭擁有各項主要設備之普及率分別為：彩色電視機 100.00%、熱水器 98.78%、洗衣機 98.01%、電話機 97.27%、冷暖氣機 91.12%、開飲機 87.00%、行動電話 84.22%、機車 82.81%、有線電視頻道設備 75.27%、家用電腦 62.94%、上網際網路 61.30%、汽車 60.70%，餘詳表七。



表七 家庭現代化設備普及率(%)

經濟戶長之職業別	全體家庭	民意代表、行政、企業主管及經理人員	專業人員	技術員、助理專業人員	事務工作人員	服務工作人員、售貨員	漁業及有關工作者	農事、畜牧、狩獵、林業、	技術工及有關工作者	機械設備操作工及組裝工	非技術工及體力工	其他
(1)彩色電視機	100.00	100.00	100.00	100.00	100.00	100.00	100.00	100.00	100.00	100.00	100.00	100.00
一般彩色電視機	97.22	100.00	100.00	91.07	95.86	100.00	100.00	96.52	100.00	94.70	96.45	
液晶、電漿電視	19.42	0.00	55.71	44.58	33.24	25.14	8.06	6.74	23.56	19.36	7.03	
(2)熱水器	98.78	100.00	100.00	100.00	100.00	100.00	100.00	96.59	100.00	97.27	98.17	
(3)洗衣機	98.01	100.00	100.00	100.00	100.00	97.76	100.00	96.52	96.03	100.00	96.50	
(4)電話機	97.27	100.00	100.00	91.95	100.00	97.74	100.00	96.59	100.00	100.00	93.09	
(5)冷暖氣機	91.12	100.00	100.00	100.00	100.00	97.63	68.61	93.12	96.12	91.55	80.92	
(6)開飲機	87.00	0.00	100.00	100.00	100.00	90.48	60.63	86.66	90.81	94.44	77.53	
(7)行動電話	84.22	100.00	100.00	100.00	100.00	88.61	75.85	100.00	100.00	91.90	50.27	
(8)機車	82.81	100.00	100.00	90.62	87.42	92.97	83.56	90.08	87.84	91.74	56.63	
(9)有線電視頻道設備 (含多媒體隨選視訊)	75.27	100.00	100.00	72.30	91.90	83.68	22.76	87.49	79.13	82.32	57.83	
(10)家用電腦	62.94	50.48	65.94	91.95	83.28	69.68	45.13	68.91	88.07	69.11	29.94	
(11)上網際網路	61.30	50.48	65.94	91.95	79.15	69.68	45.13	68.91	88.07	69.11	24.50	
(12)汽車	60.70	50.48	88.82	100.00	83.53	69.98	37.24	66.45	84.68	67.06	20.61	
(13)微波爐	50.93	0.00	88.82	91.95	70.81	62.18	29.71	56.22	51.30	44.72	27.93	
(14)電磁爐	47.87	0.00	78.70	100.00	71.33	51.03	22.63	46.29	46.86	30.93	40.24	
(15)數位相機	42.10	50.48	78.70	73.18	75.64	53.16	7.40	39.79	66.44	27.52	15.69	
(16)音響	30.95	50.48	56.45	64.19	48.92	36.84	7.66	30.27	39.33	27.95	11.98	
(17)報紙	29.39	49.52	56.37	27.04	33.66	31.87	15.28	29.44	37.31	19.02	27.71	
(18)濾水器	27.49	50.48	44.64	36.29	50.41	34.50	6.60	29.15	37.11	19.54	12.31	
(19)數位影音光碟機	26.57	0.00	78.70	54.23	41.61	39.40	7.40	19.48	23.55	21.97	10.48	
(20)吸塵器	24.88	50.48	33.79	37.34	49.76	18.54	0.00	16.18	36.75	22.58	21.32	
(21)除濕機	17.56	100.00	22.66	18.22	45.80	20.69	0.00	6.76	19.82	14.03	10.64	
(22)烘衣機	14.83	0.00	45.61	35.94	16.53	18.46	0.00	13.50	16.06	14.14	7.13	
(23)攝影機	8.42	0.00	33.38	27.70	12.28	13.83	0.00	3.17	12.70	0.00	3.56	
(24)電視遊樂器	5.90	0.00	11.26	8.78	12.28	4.51	6.60	6.44	3.73	3.09	5.34	
(25)鋼琴(含電子琴)	5.12	50.48	11.26	18.22	0.00	11.49	0.00	3.17	7.62	2.77	0.00	
(26)空氣清淨機	3.91	0.00	0.00	9.20	12.31	2.26	0.00	0.00	11.54	0.00	3.49	
(27)期刊雜誌	2.42	0.00	11.26	9.38	12.65	2.26	0.00	0.00	0.00	0.00	0.00	

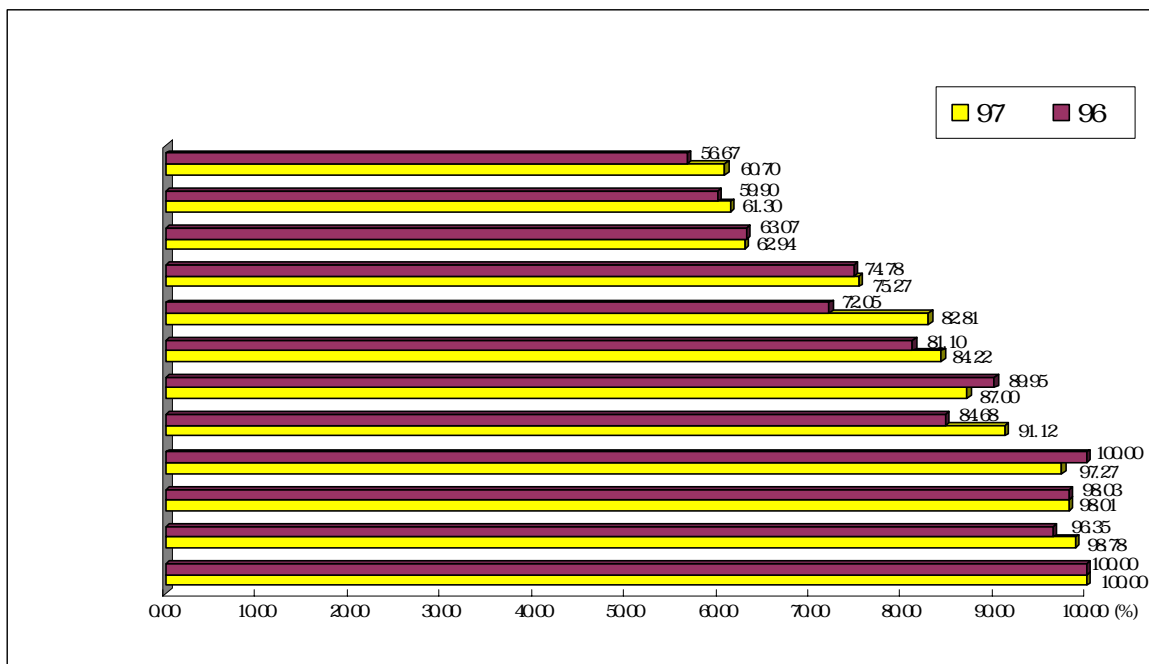

### 七、抽樣誤差測定結果

經由調查資料推算母體統計量乃調查之目的，一般均以樣本平均數作為母體平均數之不偏估計量，惟調查資料受抽樣之影響，誤差發生在所難免，特計算抽樣誤差（變異數）以資說明。

本次調查平均每戶全年可支配所得收入達 899,825 元，變異係數為 34%。在 5%顯著水準（即可信賴度為 95%）下，抽樣誤差為 305,871 元，即平均每戶全年可支配所得介於 300,318 至 1,499,332 元之間。（即  $\hat{Y} \pm 1.96\sigma_{\hat{y}}$ ），詳表八。

表八 金門縣平均每戶所得總額、最終消費支出之變異係數與估計值之信賴區間

單位：人、元

	平均數	變異數	標準差	變異係數	信賴區間
戶內人數	3.71	0.6135	0.7833	0.21	3.71±1.96×(0.7833)
所得總額	1,111,849	118,001,667,266	343,514	0.31	111849±1.96×(343514)
可支配所得	899,825	93,556,789,985	305,871	0.34	899825±1.96×(305871)
最終消費支出	520,084	20,756,453,038	144,071	0.28	520084±1.96×(144071)

( )

	90	91	92	93	94	95	96	97
	18,334	18,818	19,118	20,829	26,460	27,750	28,780	29,512
	3.63	3.68	4.01	3.37	3.16	3.55	3.66	3.71
	1.16	1.24	1.22	1.14	1.21	1.23	1.21	1.34
	922,000	955,451	955,133	983,365	926,800	941,968	1,080,476	1,111,849
	745,565	818,372	787,830	811,741	761,102	744,673	873,889	899,825
	467,036	459,116	453,751	497,168	473,447	492,748	535,124	520,084
	278,529	359,256	334,078	314,573	287,655	251,925	338,765	379,741
( )	37.36	43.90	42.40	38.75	37.79	33.83	38.77	42.20
( )	58.30	57.58	57.11	56.10	59.04	59.35	58.67	62.47
	12.31	16.18	15.11	14.20	13.21	10.31	10.02	6.07
	14.11	12.41	11.66	12.55	9.67	11.23	11.83	11.07
	15.28	13.83	16.12	17.15	18.08	19.11	19.49	20.39
1( )	183,751	221,775	236,513	296,185	257,184	240,062	251,526	275,384
2	374,244	425,647	466,580	491,728	443,956	428,499	411,398	526,584
3	587,443	646,076	659,573	684,584	618,117	613,401	720,149	779,283
4	864,989	948,043	937,207	983,370	900,929	854,565	1,047,313	1,099,965
5( )	1,716,338	1,850,865	1,639,720	1,603,028	1,585,324	1,586,838	1,939,060	1,817,596
( )	4.93	5.42	6.00	7.30	6.76	6.45	5.76	6.12
1( )	10.04	10.40	11.84	12.12	11.67	11.51	9.42	11.70
2	15.76	15.79	16.74	16.87	16.24	16.47	16.48	17.32
3	23.20	23.17	23.79	24.23	23.67	22.95	23.97	24.45
4	46.04	45.23	41.63	39.50	41.66	42.62	44.37	40.41
5( )	9.34	8.35	6.93	5.41	6.16	6.61	7.70	6.60
( )	19.33	17.65	16.73	18.40	21.18	21.72	23.23	26.56
	4.33	4.25	4.82	4.39	4.40	3.74	3.35	3.34
	30.44	28.57	30.21	26.71	22.33	24.17	23.37	22.80
	3.62	3.60	4.49	3.81	3.70	2.88	2.77	2.71
	10.71	10.90	12.29	10.35	9.80	9.89	11.46	11.70
	11.83	13.06	12.05	11.15	13.34	15.03	12.82	15.31
	9.84	9.26	10.42	13.20	12.76	12.24	11.47	11.08
	9.90	12.71	8.99	11.99	12.49	10.33	11.52	6.50

90	91	92	93	94	95	96	97	
6,730,886	6,839,390	6,961,560	7,083,445	7,206,883	7,307,999	7,414,281	7,544,629	
3.58	3.65	3.53	3.50	3.42	3.41	3.38	3.35	
1.56	1.57	1.54	1.53	1.51	1.52	1.50	1.49	
1,108,461	1,111,550	1,112,233	1,122,966	1,133,642	1,151,338	1,162,366	1,150,912	
868,651	875,919	881,662	891,249	894,574	913,092	923,874	913,687	
657,872	672,619	666,372	692,648	701,076	713,024	716,094	705,413	
210,779	203,300	215,290	198,600	193,497	200,068	207,780	208,274	
24.27	23.21	24.42	22.28	21.63	21.91	22.50	22.79	( )
								( )
54.32	54.40	55.32	55.32	55.44	55.23	55.12	42.36	
15.92	15.93	15.37	15.14	14.46	14.58	13.80	44.19	
15.99	14.80	14.28	14.31	14.27	14.75	14.97	8.23	
13.77	14.87	15.03	15.23	15.83	15.44	16.11	5.22	
279,404	292,113	296,297	297,305	297,694	304,274	312,145	303,517	1( )
524,766	538,584	545,465	555,452	556,117	564,865	571,128	564,893	2
740,054	743,888	745,231	775,719	779,044	795,427	799,418	796,225	3
1,013,478	1,005,274	1,021,325	1,035,972	1,043,131	1,073,507	1,069,885	1,068,804	4
1,785,550	1,799,733	1,799,992	1,791,796	1,796,884	1,827,387	1,866,791	1,834,994	5( )
								( )
6.43	6.67	6.72	6.67	6.66	6.66	6.76	6.64	1( )
12.08	12.30	12.37	12.46	12.43	12.37	12.36	12.37	2
17.04	16.99	16.91	17.41	17.42	17.42	17.31	17.43	3
23.33	22.95	23.17	23.25	23.32	23.51	23.16	23.40	4
41.11	41.09	40.83	40.21	40.17	40.03	40.41	40.17	5( )
6.39	6.16	6.07	6.03	6.04	6.01	5.98	6.05	
								( )
24.34	24.05	24.00	23.71	23.62	23.51	24.20	24.64	
3.64	3.56	3.52	3.48	3.40	3.36	3.27	3.18	
24.60	23.71	23.96	23.06	23.33	23.24	23.52	23.77	
3.91	3.71	3.55	3.73	3.61	3.42	3.42	3.54	
11.53	12.28	12.70	12.91	13.41	13.93	14.30	14.64	
11.69	12.23	12.12	12.54	12.56	12.35	12.46	11.98	
13.32	13.52	13.12	13.31	12.99	12.86	12.52	12.49	
6.97	6.94	7.03	7.26	7.08	7.33	6.30	5.76	

	General average	1 1 person	2 2 persons	3 3 persons	4 4 persons
	<i>29,512</i>	<i>2,650</i>	<i>6,516</i>	<i>3,809</i>	<i>7,274</i>
	<i>3.71</i>	<i>1.00</i>	<i>2.00</i>	<i>3.00</i>	<i>4.00</i>
	<i>2.64</i>	<i>1.00</i>	<i>1.96</i>	<i>2.57</i>	<i>2.86</i>
	<i>1.34</i>	<i>0.33</i>	<i>0.71</i>	<i>1.50</i>	<i>1.50</i>
	<i>1.84</i>	<i>1.00</i>	<i>1.36</i>	<i>1.91</i>	<i>1.97</i>
	<b><i>1,056,229</i></b>	<b><i>365,545</i></b>	<b><i>748,965</i></b>	<b><i>1,182,028</i></b>	<b><i>1,129,559</i></b>
1.	694,572	80,064	381,340	849,547	730,484
(1)	514,015	53,819	235,219	640,346	551,979
(2)	53,293	22,297	74,264	53,782	49,951
(3)	127,264	3,948	71,857	155,420	128,554
2.	67,443	22,581	75,293	60,894	92,002
3.	42,474	52,054	47,039	33,318	39,665
4.	24,986	20,112	21,921	25,722	27,959
5.	219,275	185,580	213,089	205,549	232,381
(1)	39,992	28,983	41,664	78,153	40,849
(2)	128,096	136,485	137,746	80,572	132,351
(3)	45,007	19,096	33,679	40,667	50,506
(4)	6,180	1,016	0	6,157	8,675
(5)	0	0	0	0	0
6.	7,480	5,155	10,284	6,998	7,068
	<b><i>156,404</i></b>	<b><i>57,555</i></b>	<b><i>132,087</i></b>	<b><i>131,620</i></b>	<b><i>168,907</i></b>
1.	3,685	1,656	1,109	4,431	4,567
2	152,719	55,900	130,978	127,190	164,339
(1)	32,775	15,358	38,125	33,059	32,777
(2)	19,582	3,870	19,393	22,639	18,912
(3)	99,805	36,445	72,999	70,799	112,249
(4)	556	227	462	692	402

**Table 1 Average Family Income & Expenditure Per Household  
by Size of household**

2008

Unit:NT\$

5	6	7	8	9	
5 persons	6 persons	7 persons	8 persons	9 or more persons	
<i>4,905</i>	<i>2,697</i>	<i>1,073</i>	<i>238</i>	<i>350</i>	<b>No. of households</b>
<i>5.00</i>	<i>6.00</i>	<i>7.00</i>	<i>8.00</i>	<i>9.33</i>	<b>No. of persons per household</b>
<i>3.04</i>	<i>3.41</i>	<i>4.47</i>	<i>4.48</i>	<i>5.66</i>	<b>No. of adults per household</b>
<i>1.81</i>	<i>1.71</i>	<i>2.02</i>	<i>1.52</i>	<i>4.00</i>	<b>No. of persons employed per household</b>
<i>1.92</i>	<i>2.35</i>	<i>2.91</i>	<i>2.48</i>	<i>5.01</i>	<b>No. of income recipients per household</b>
<i>1,361,532</i>	<i>1,373,487</i>	<i>1,262,419</i>	<i>897,549</i>	<i>1,865,721</i>	<b>A.Total receipts</b>
1,058,177	974,068	731,059	536,545	1,492,264	1.Compensation of employees
806,467	704,780	620,027	517,227	1,129,261	(1)Full time payroll
45,051	86,470	6,891	0	0	(2)Part time payroll
206,659	182,819	104,140	19,318	363,003	(3)Other receipts or subsidies
57,558	63,609	79,075	0	0	2.Entrepreneurial income
31,657	62,416	57,393	7,551	18,925	3. Property income
22,790	32,634	24,460	16,761	28,246	4.Imputed rent income
183,700	233,226	367,093	336,692	324,640	5.Current transfer receipts
34,547	15,450	19,428	9,659	8,143	(1)From individuals
82,922	159,882	261,435	219,208	231,275	(2)From government
57,696	48,437	75,566	80,224	63,088	(3)Benefit of social insurance
8,535	9,457	10,663	27,600	22,134	(4)From enterprises
0	0	0	0	0	(5)From abroad
7,651	7,534	3,340	0	1,646	6.Miscellaneous receipts
<i>185,893</i>	<i>207,075</i>	<i>253,153</i>	<i>118,815</i>	<i>292,765</i>	<b>B.Nonconsumption expenditures</b>
5,144	1,366	10,418	0	19,886	1.Interest
180,749	205,709	242,735	118,815	272,879	2.Current transfer expenditures
30,783	30,410	58,777	13,490	41,461	(1)To private
26,328	22,458	16,980	3,971	24,627	(2)To government
122,841	152,206	165,530	101,354	206,587	(3)Social insurance
798	635	1,448	0	204	(4)To abroad

( )

	General average	1 1 person	2 2 persons	3 3 persons	4 4 persons
	<b>520,084</b>	<b>168,790</b>	<b>329,998</b>	<b>555,588</b>	<b>585,118</b>
1.	130,695	35,446	75,553	160,018	142,144
2.	5,205	1,574	2,874	4,568	4,872
3.	2,254	2,390	1,338	1,678	2,834
4.	17,364	3,729	10,614	16,786	19,995
5.	94,149	51,693	91,157	106,115	104,753
6.	24,417	11,912	19,266	21,466	26,193
7.	6,391	1,491	2,620	4,695	6,575
8.	7,716	2,011	2,544	4,788	11,232
9.	60,863	16,562	35,088	57,006	69,368
10.	79,647	21,223	44,794	80,918	93,899
(1)	6,495	0	2,167	7,062	4,941
(2)	31,517	6,832	13,721	30,359	41,129
(3)	14,392	6,431	14,133	17,670	14,647
(4)	24,553	7,560	13,336	22,716	29,770
(5)	2,690	400	1,438	3,111	3,412
11.	57,600	7,006	24,016	54,178	65,943
(1)	18,188	3,372	14,058	27,278	13,952
(2)	5,555	3,304	5,241	5,796	5,946
(3)	2,286	164	976	2,291	2,781
(4)	3,850	166	622	7,416	4,913
(5)	27,721	0	3,118	11,397	38,351
12.	33,783	13,753	20,134	43,370	37,312
	<b>899,825</b>	<b>307,990</b>	<b>616,878</b>	<b>1,050,407</b>	<b>960,652</b>
	<b>520,084</b>	<b>168,790</b>	<b>329,998</b>	<b>555,588</b>	<b>585,118</b>
	<b>379,741</b>	<b>139,199</b>	<b>286,880</b>	<b>494,819</b>	<b>375,534</b>
	<b>1,111,849</b>	<b>392,186</b>	<b>811,804</b>	<b>1,252,715</b>	<b>1,190,510</b>



**Table 1 Average Family Income & Expenditure Per Household  
by Size of household(Cont.)**

2008

Unit:NT\$

5	6	7	8	9	
5 persons	6 persons	7 persons	8 persons	9 or more persons	
<b>661,086</b>	<b>739,261</b>	<b>703,994</b>	<b>466,627</b>	<b>788,339</b>	<b>C.Consumption expenditures</b>
170,699	174,269	187,703	142,663	242,101	1.Food
9,028	8,269	7,483	3,034	7,286	2.Beverage
3,149	1,844	3,409	0	1,113	3.Tobacco
18,714	30,311	26,330	29,105	43,727	4.Clothing and footwear
93,147	100,089	93,604	74,033	104,285	5.Rent and water charges
30,596	32,184	30,491	32,754	39,497	6.Fuel and light
10,063	8,731	17,741	20,723	14,258	7.Furniture and family facilities
16,218	5,530	6,541	7,882	7,179	8.Household operations
83,002	95,608	77,303	69,127	107,311	9.Health care and medical
98,863	142,747	98,375	38,041	76,130	10.Transport and communications
4,809	33,787	0	0	0	(1)Purchases of transport equipment
41,947	51,794	46,055	9,931	30,226	(2)Operation of transport equipment
15,814	16,297	17,363	0	4,580	(3)Purchased transportation
32,628	37,474	31,525	26,380	38,251	(4)Other communications
3,664	3,396	3,432	1,730	3,072	(5)Insurance of transport equipment
87,438	100,040	97,999	21,185	85,503	11.Recreation ,education and culture
22,713	27,932	37,097	0	12,214	(1)Traveling
5,847	6,252	6,347	7,103	4,757	(2)Recreation service
3,342	3,890	2,728	2,803	3,508	(3)Books and stationery
4,369	6,245	2,830	2,483	9,289	(4)Recreation facilities
51,167	55,721	48,997	8,796	55,735	(5)Education and research
40,168	39,640	57,016	28,081	59,951	12.Miscellaneous
<b>1,175,639</b>	<b>1,166,412</b>	<b>1,009,267</b>	<b>778,735</b>	<b>1,572,956</b>	<b>Disposable income</b>
<b>661,086</b>	<b>739,261</b>	<b>703,994</b>	<b>466,627</b>	<b>788,339</b>	<b>Final consumption expenditure</b>
<b>514,553</b>	<b>427,151</b>	<b>305,273</b>	<b>312,107</b>	<b>784,617</b>	<b>Saving</b>
<b>1,404,716</b>	<b>1,425,845</b>	<b>1,318,689</b>	<b>952,379</b>	<b>1,929,566</b>	<b>Current receipts</b>