

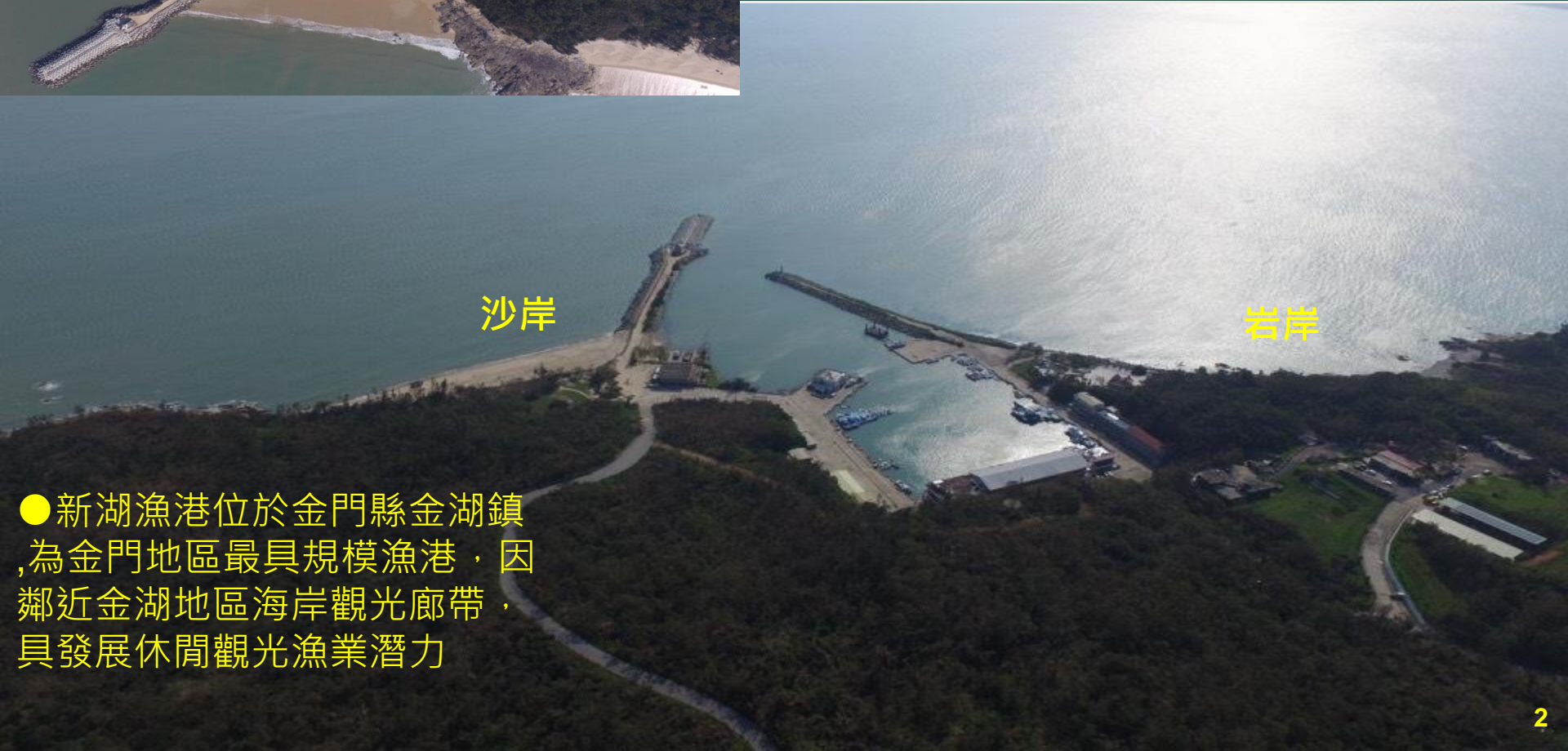

「金門縣新湖漁港水環境改善計畫」

提案機關：金門縣政府

壹、計畫位置



沙岸

岩岸

● 新湖漁港位於金門縣金湖鎮，為金門地區最具規模漁港，因鄰近金湖地區海岸觀光廊帶，具發展休閒觀光漁業潛力

壹、計畫位置

- * 因漁業整體環境多所變遷，傳統以撈捕、生產為主之漁業型態發展日益受限，加以國人生活所得日漸提高，娛樂漁業及海洋休閒遊憩活動發展日益蓬勃
- * 金門縣提出「金湖鎮觀光發展建設行動計畫」，而新湖漁港為金門縣最主要的漁業生產基地，亦涵蓋位其金湖旅遊帶之重點範圍
- * 本計畫可創造漁港鄰近海域約10公頃之親水活動空間，並開發完成一處具景觀、觀光及休閒漁業之海岸觀光新亮點

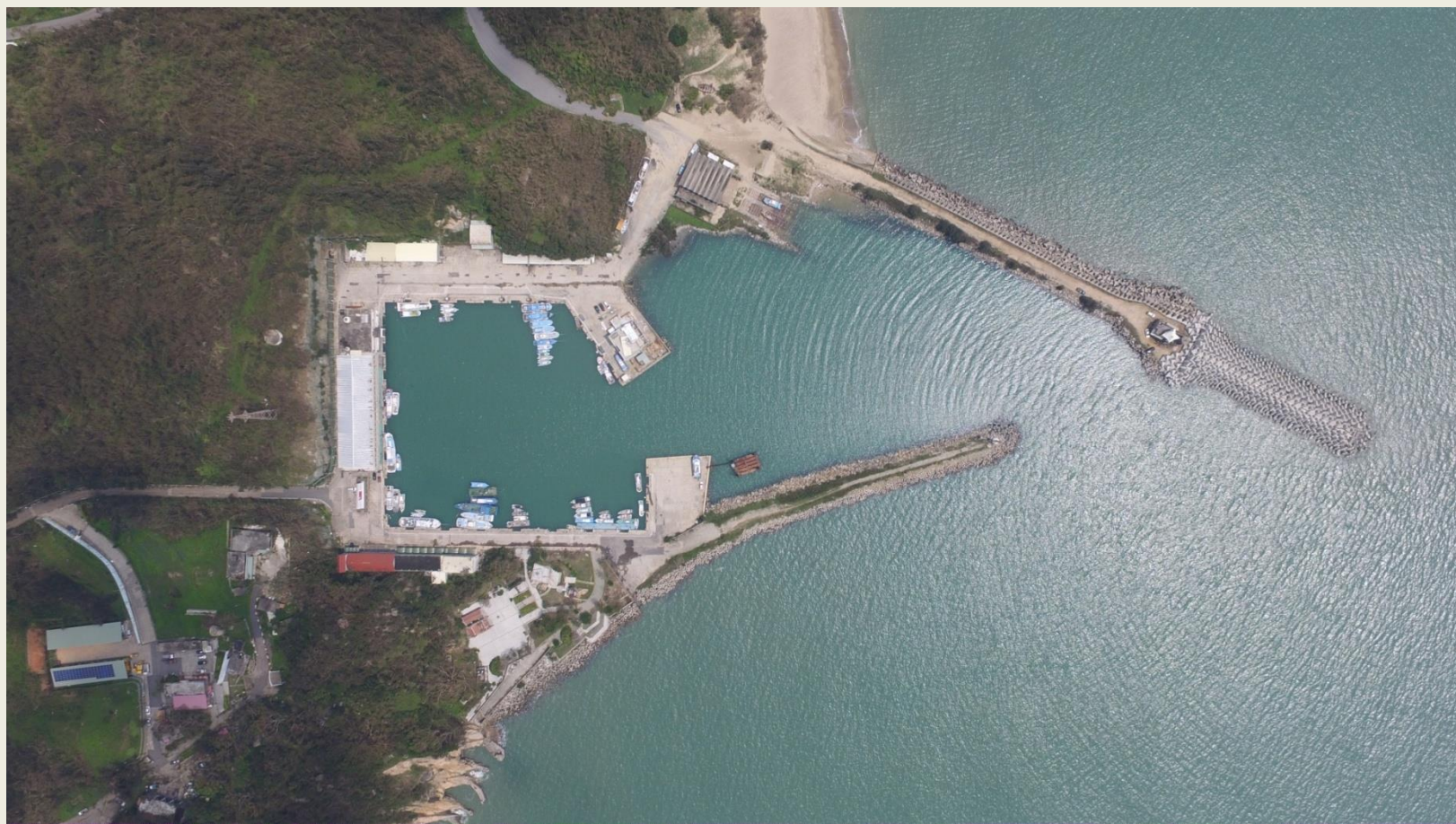

貳、計畫內容

新湖漁港周邊景點





①精神堡壘正面



②水產加工廠



③精神堡壘背面



④漁會大樓正立面



⑫漁會大樓側面

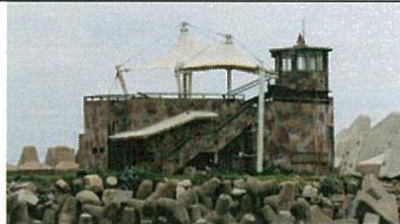
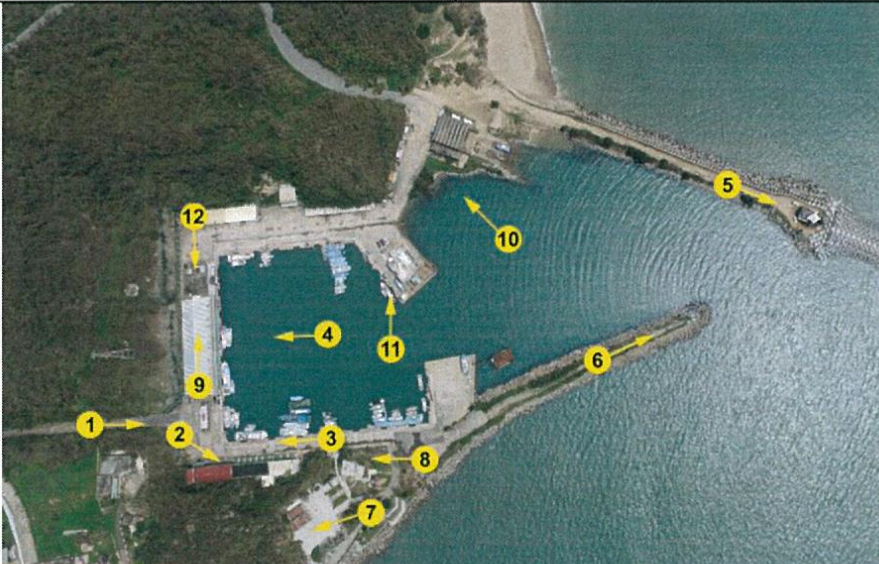

⑤東防波堤砲堡



⑪安檢所



⑥西防波堤燈塔



⑩修船廠曳船道



⑨漁會大樓一樓卸魚空間



⑧媽祖神像



⑦慈鑾宮

貳、計畫內容

新湖漁港港區現況(二)



⑬網寮

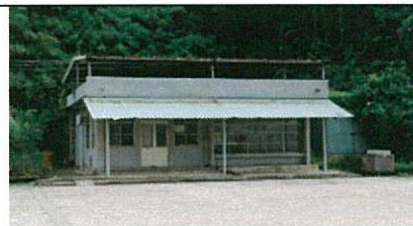

⑭加油站管理室



⑮東碼頭



⑯冷凍庫



⑲陽光沙灘

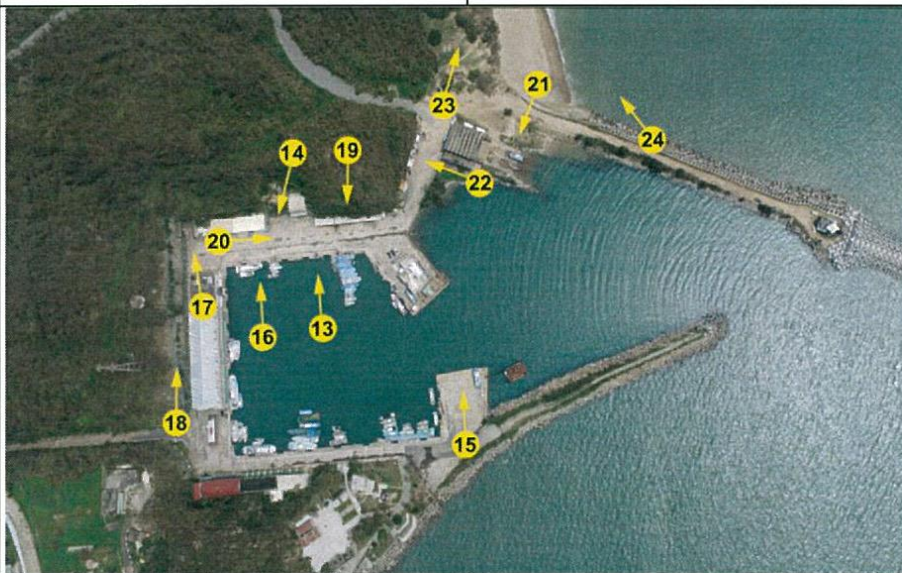

⑰油庫



⑲港區公園



⑱港區內聯繫道路



⑲漁會辦公大樓預定地



⑲修船廠曳船道



⑲碼頭廣場



⑲漁船加油設施

貳、計畫內容

新湖漁港港區週邊環境

			
<p>Ⓐ 港區入口意象</p>	<p>Ⓔ 資源回收中心</p>		<p>Ⓚ 港區次要道路 1</p>
			
<p>Ⓑ 港區主要入口道路</p>	<p>Ⓛ 港區週邊坑道</p>		<p>Ⓛ 港區次要道路 2</p>
			
<p>Ⓒ 資源回收中心入口</p>	<p>Ⓜ 港區外水域</p>	<p>Ⓚ 港區次要道路 3</p>	
			
<p>Ⓓ 資源回收中心後門</p>	<p>Ⓨ 地質景觀</p>	<p>Ⓛ 連接主要幹道路口</p>	

本工程主要延續辦理中之「新湖漁港功能多元化暨港區綠美化細部規劃」工作，該計畫在執行期間除於民國106年6月4日、106年9月及106年10月分別辦理期中及期末報告審查會外，為能完善計畫之成果，於計畫執行期間邀請當地漁民暨相關單位召開意見訪談，廣徵各界前輩與先進意見，了解當地民眾的想法及回饋意見，使該計畫成果更為具體。

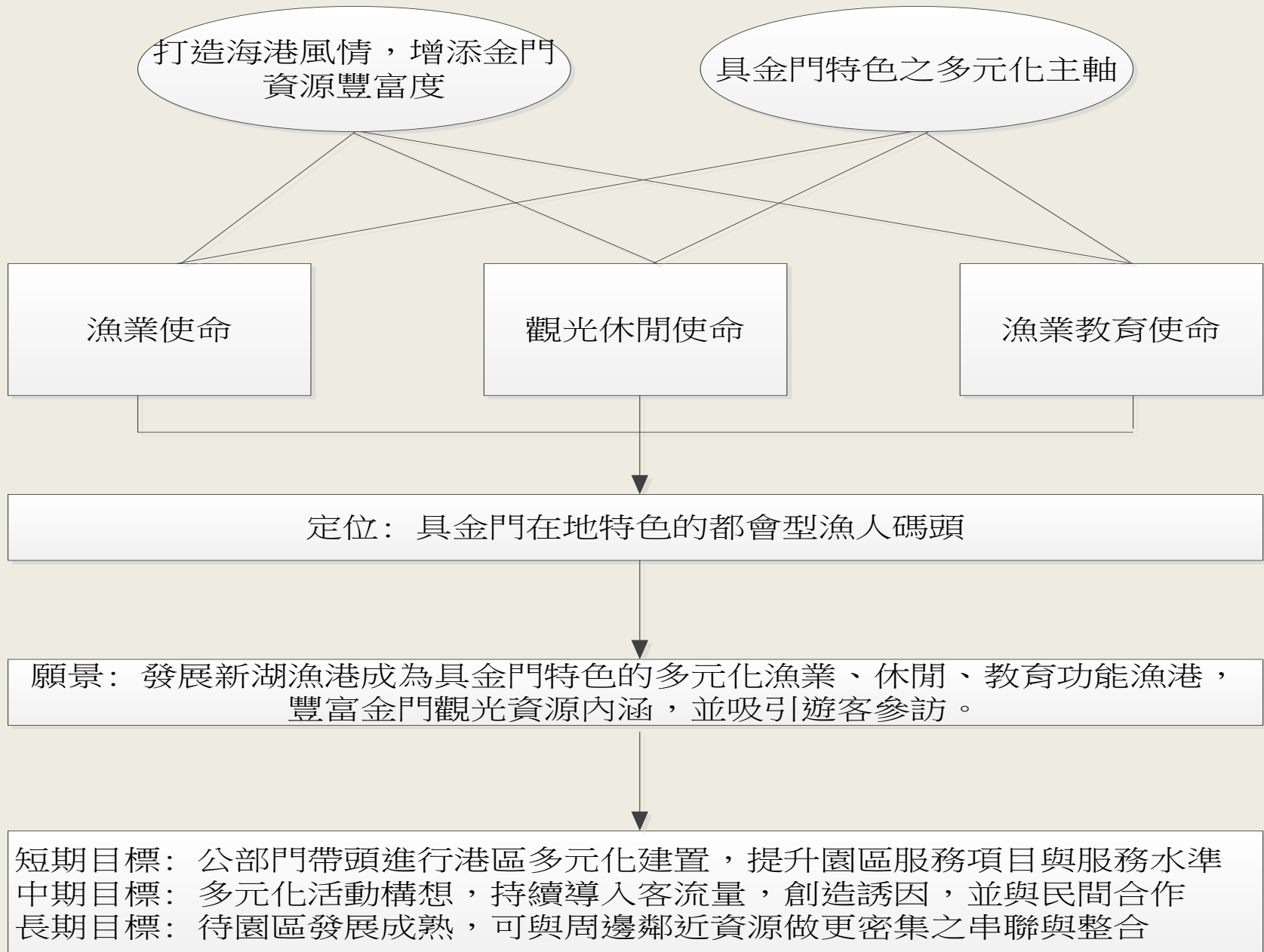



未命名的地圖

為您的地圖撰寫說明。

圖例

- ???
- ✎ Xiamen Bay
- 📍 地圖項 1

新湖里

新湖里路

擴大景區及連外道路 周邊環境改善工程

1. 闢建鄰近小艇坑道聯絡步道及周邊綠美化
2. 漁港口兩側對外連絡步道

觀光展銷及漁業文化環境改造工程

1. 老舊閒置加工廠改造為漁業文化館工程
2. 閒置大樓1F魚市場改造為水產直銷市場工程

水岸觀光休閒泊區工程
(含遊艇)

親水海岸及步道整建工程

1. 港東海堤沙灘營造親水海岸
2. 兩側防波堤空間再利用(漫步觀賞區)

Google Earth

Image © 2017 DigitalGlobe
© 2017 Google



500 m

貳、計畫內容

整體規劃建設內容

計畫名稱	項次	分項工程名稱	主要工程項目	對應部會
新湖漁港水環境改善計畫	1	漁產展銷及漁業文化改造工程	<ul style="list-style-type: none"> ●老舊閒置加工廠改造為漁業文化館工程 1. 營造漁業文化展示區(含展示品蒐集)、DIY區以拓展漁業生態教育功能 2. 擴增實境體驗區空間及設備(包含影片播放) 3. 行動載具互動區展板及APP、服務區及公共設施 ●閒置大樓1F漁市場改造為水產直銷市場工程 1. 闢造魚貨販賣區、漁產品販賣區及食用區、形成海洋生物解說教育場域 2. 規劃物流宅配服務區休息空間及公共設施 	農委會漁業署
	2	親水海岸及防波堤道整建工程	<ul style="list-style-type: none"> ●港東海堤沙灘營造親水海岸 1. 沙灘活動等相關設施 2. 連接步道工程 ●兩側防波堤空間再利用，整建為漫步、觀賞區 1. 道路整建(整平) 2. 植栽及裝置藝術擺設 	農委會漁業署
	3	擴大景區及連外道路周邊環境改善工程	<ul style="list-style-type: none"> ●闢建鄰近小艇坑道連絡步道及周邊綠美化設施改善(含休憩據點解說導覽等)、透過戰爭歷史再現之親水功能 ●漁港入口兩側對外連絡步道規劃整建(含照明等附屬設施設置) 	農委會漁業署
	4	水岸觀光休閒泊區工程	<ul style="list-style-type: none"> ●碼頭工程 ●泊地及航道浚挖工程 ●新生地回填工程 ●陸上照明及道路工程 	農委會漁業署

參、工程佈置圖 漁產展銷及漁業文化環境改造工程

規劃內容主要是將水產加工廠的二樓轉換為金門傳統漁業展示館。展示空間內將陳設金門傳統漁業歷史、故事、演進、器材及漁法等，由於展示內容較為傳統，需導入科技應用來將其活潑化，強調生動與互動

- 展示區工程及展示品蒐集
- DIY區
- 擴增實境體驗區空間及設備(包含影片播放)
- 行動載具互動區展板及APP
- 服務區
- 內部空間整修工程



參、工程佈置圖 漁產展銷及漁業文化環境改造工程

規劃內容主要是將漁會大樓一樓轉換成水產直銷市場，以早期典型的漁民販賣漁產品給民眾之場景予以重現。漁產品可包含各種近海漁撈、沿岸養殖、箱網養殖及貿易魚貨等

- 新鮮魚貨販賣區
- 漁產品販賣區
- 休息空間及食用區
- 物流宅配服務區
- 廁所整建
- 空間整修工程



參、工程佈置圖

親水海岸及步道整建工程

此一海岸砂質細緻乾淨，但有海漂垃圾，因此需定期進行海岸清潔，目前此區域無任何遮陽及簡易清洗設施，同時並無明顯的路線連結，因此在整建上，應著重遮陽、簡易清洗及步道等設施。而在活動或假日期間，應有安全防護及救生人員的配置及駐點

- 沙灘活動等相關設施
- 堤防至沙灘及金敖藝文廣場至沙灘之步道工程
- 淨灘



參、工程佈置圖

親水海岸及步道整建工程

目前兩側防波堤行走不易，因此必須予以整建，主要是以道路整平為主，兩側可以使用擺設方式，將小型的植栽或裝置藝術導入，同時也可考慮納入小型光影元素，提升整個環境氛圍

- 兩側防波堤之道路整建(整平)
- 太陽能型之LED小型燈光工程
- 植栽或裝置藝術擺設

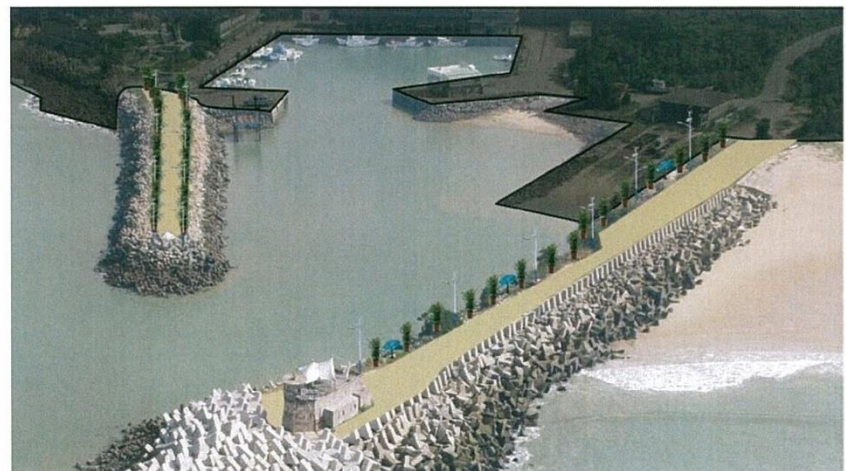
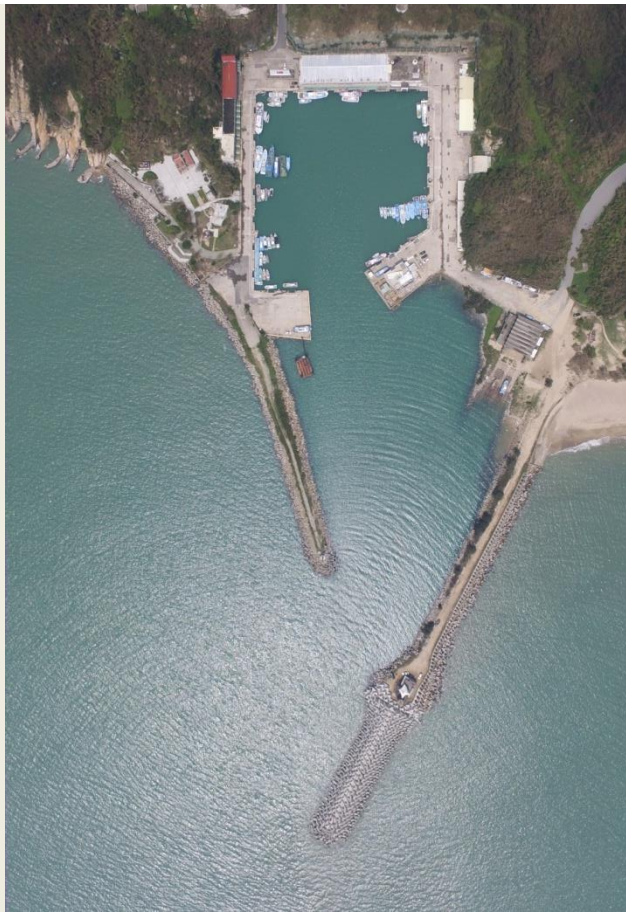

參、工程佈置圖

擴大景區及連外道路 周邊環境改善工程

漁港小艇坑道屬於運補用坑道，共有三個坑道口，由於並未開放，因此內部結構良好，是非常獨特的戰地觀光資源。此處經由適當整修後，可以提供獨特的體驗方式，包含：地面徒步及小艇繞巡的視野之旅、戰地音效震撼體驗及使用燈光配合戰地音樂來呈現獨特氛圍

- 入口階梯級與週邊連結步道工程
- 坑道相關設施之整建工程

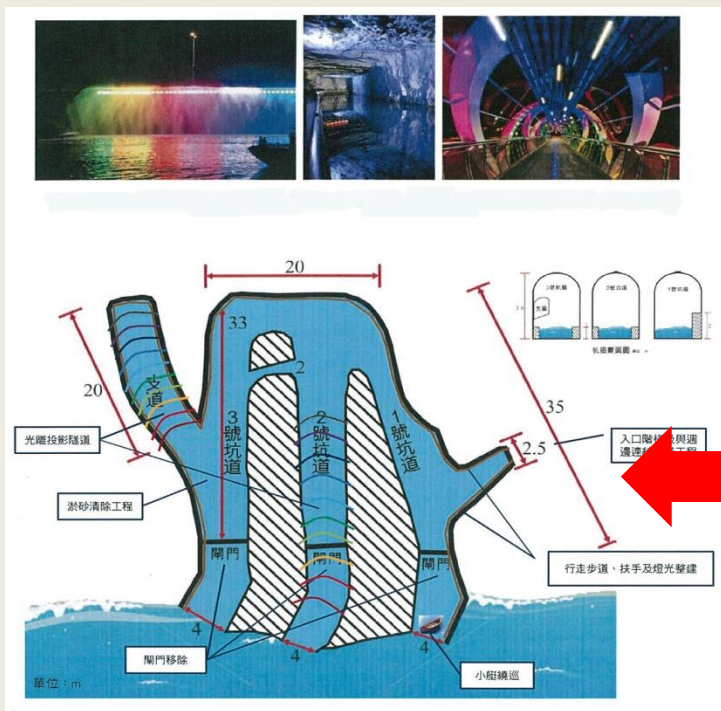

參、工程佈置圖

擴大景區及連外道路 周邊環境改善工程

- 道路擴寬，八米標準道路
- 不良線形改善、視距改善
- 景觀植栽、照明設施
- 入口意象

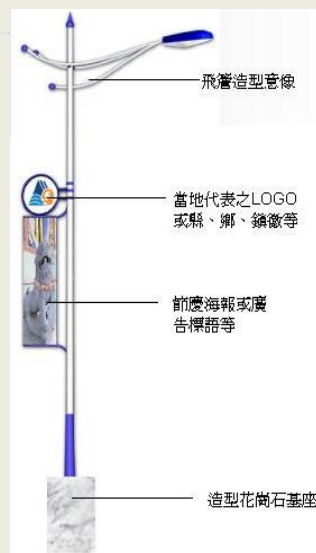
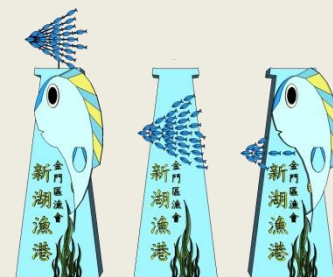
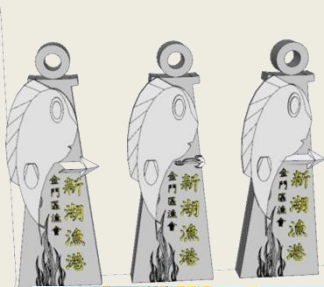
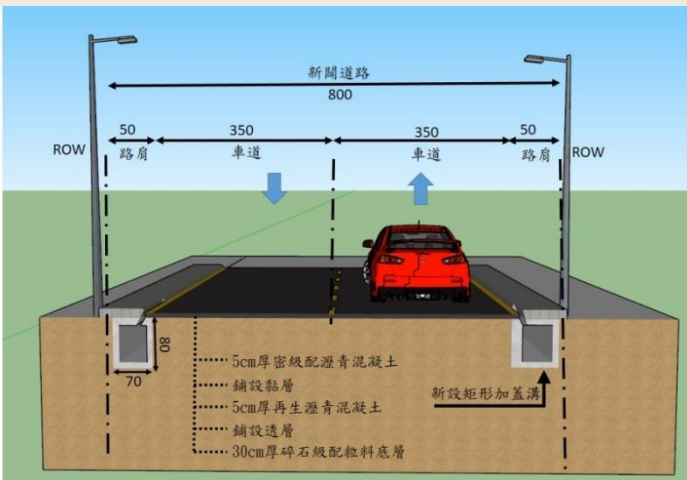

參、工程佈置圖

水岸觀光休閒泊區工程

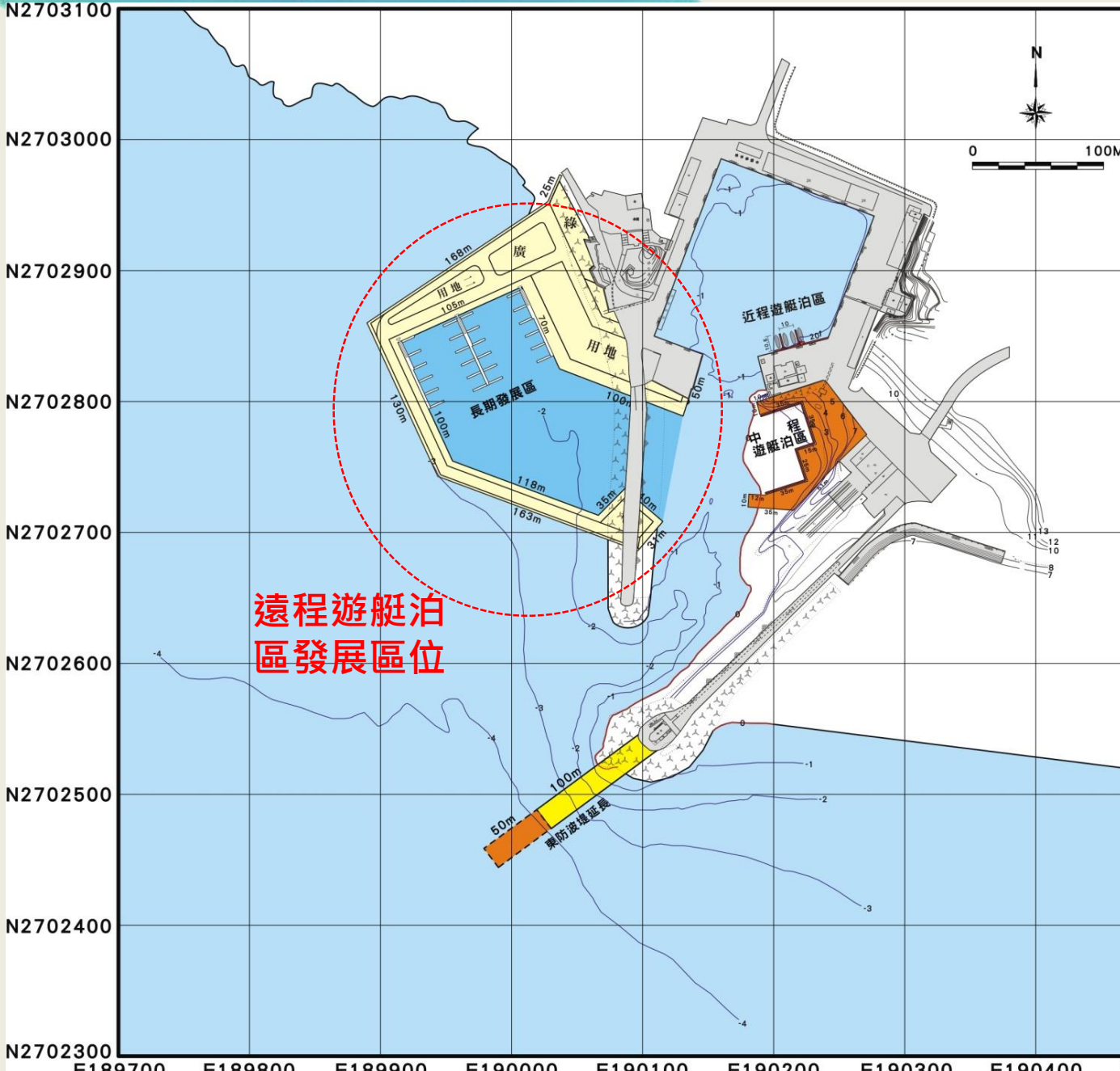

2010/4/29

參、工程佈置圖

分項工程經費

項次	分項工程名稱	對應部會	經費(千元)								
			107年度		108年度		小計	109年度		總計	
			中央補助款	地方分擔款	中央補助款	地方分擔款		中央補助款	地方分擔款	中央補助款	地方分擔款
1	觀光展銷及漁業 文化環境改造 工程	漁業署	8,580	2,420	15,600	4,400	31,000	0	0	24,180	6,820
2	親水海岸及步道 整建工程	漁業署	5,460	1,540	15,600	4,400	27,000	0	0	21,060	5,940
3	擴大景區及連外 道路周邊環境改 善工程	漁業署	0	0	10,140	2,860	13,000	30,420	8,580	40,560	11,440
4	水岸觀光休閒泊 區工程	漁業署	23,400	6,600	39,000	11,000	80,000	0	0	62,400	17,600
小計			37,440	10,560	80,340	22,660	151,000	30,420	8,580	148,200	41,800
總計			45,000		106,000		151,000	39,000		190,000	

工程進度期程表

工項	開始時間	107年				108年				109年			
		Q1	Q2	Q3	Q4	Q1	Q2	Q3	Q4	Q1	Q2	Q3	Q4
設計作業	107.1.30	■											
預算送審完成	107.5.30		■										
招標決標及訂約	107.6.30		■										
開工前置作業	107.8.30			■									
工程施工	107.9.1				■	■	■	■	■	■	■		
完工驗收	109.3.1										■		
決算結案	109.4.30										■		
決算結案	109.6.30										■		

肆、計畫願景

(一)環境改善面積

本計畫可創造新湖鄰近海域約10公頃之親水活動空間(海天一線親水海岸及漁港小艇坑道)，配合陸上觀光休憩設施之整建，提供一般民眾親水或潛水活動之場所，提升漁業朝向觀光休憩發展之新空間。

(二)促進觀光人口數

配合本計畫所創造新湖鄰近海域約10公頃之親水活動空間，配合周邊遊憩觀光帶開發，預估每年可提供約6,000人以上之到港觀光遊憩人口效益。

(三)產業發展效益

因應本計畫所創造港區及海域觀光休憩區域，可使本港周邊漁業或觀光產業，獲得再度發展及永續經營之具體效益。

(四)後續維護管理工作

本計畫所規劃完成之港區及海域觀光休憩區在經營管理方面，將由金門區漁會結合地方相關漁業團體，在永續生態及觀光發展前提下，進行相關營運管理工作，政府單位在後續經營管理方面並不需要編列實質費用。

肆、計畫願景

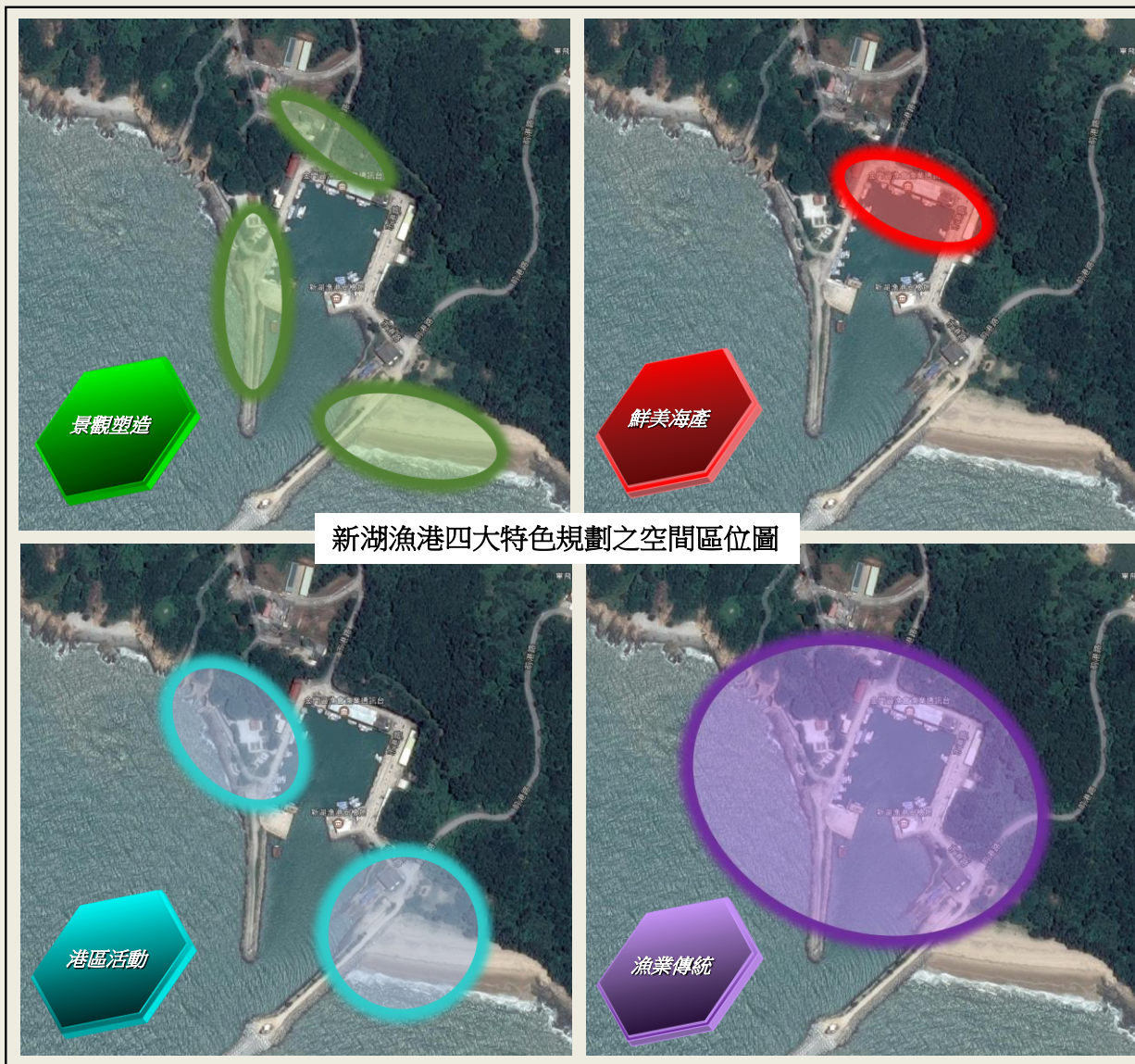

生態、景觀、親水、漁業、教育宣導

簡報結束

