

中華民國112年
2023

金門縣稅捐統計年報

YEARBOOK OF MUNICIPAL TAX STATISTICS
OF KINMEN COUNTY

第6期(年刊)
Series No.6(Annual)



金門縣稅務局 編印
Tax Bureau, Kinmen County
中華民國113年7月出版
Published on July 2024

編 製 說 明

- 一、本刊之編製，旨在報導本局歷年稽徵業務執行情形與成果，以為公務計劃、執行、考核及財務管理之參考。
- 二、本刊資料內容包括提要分析、稅收、稅源及其他、行政組織等四大項。
- 三、本刊所稱「年度」係指政府會計年度，採曆年制（當年1月1日至同年12月31日）。
- 四、本刊數字因尾數四捨五入，故部分總數與細項之間，或有未能吻合情事，計算時仍以原始數據計算。
- 五、本刊表內符號「-」表示無數值，「....」表示數值不明，「0」表示數值不及半單位，數字前加(-)表示負數值。
- 六、自第4期起，本刊依據財政部統計處110年12月14日財統發字第11011916310號函「地方稅統計年報一致化格式參考範本」，修訂各表格式，以前各期數字，如與本期有出入者，以本期修正數為準。
- 七、本刊各表資料來源，係根據本局各業務單位編送之公務統計報表及徵課會計報表等資料彙編而成。內容如有誤植或編排校印產生疏漏之處，尚祈各界不吝指正。

目 次

壹、提要分析	3
貳、稅收	
表 2-1 各項稅捐預算數、查定數與實徵數	9
一、稅捐收入	11
(一) 地價稅	13
(二) 土地增值稅	15
(三) 房屋稅	17
(四) 使用牌照稅	19
(五) 契稅	21
(六) 印花稅	23
(七) 娛樂稅	25
二、罰鍰收入	27
(一) 財務罰鍰	29
(二) 罰金罰鍰	31
表 2-2 各項稅捐實徵淨額與結構比	33
表 2-3 各項稅捐繳付公庫數	37
一、本年度	39
二、以前年度	41
三、收回以前年度繳付數	43
參、稅源及其他	
表 3-1 地價稅稅源	47
表 3-2 土地增值稅稅源	51
表 3-3 房屋稅稅源	57
表 3-4 使用牌照稅稅源及稽徵	73

CONTENTS

I 、 Summary Analysis	3
II 、 Tax Revenues	
Table 2-1 Budget Amount, Audited Amount and Actual Collection	9
A. Collections of Taxes and Surtaxes	11
1. Land Value Tax	13
2. Land Value Increment Tax.....	15
3. House Tax	17
4. Vehicle License Tax	19
5. Deed Tax	21
6. Stamp Tax	23
7. Amusement Tax.....	25
B. Punitive Fine Revenue.....	27
1. Financial Penalty.....	29
2. Belated Surcharge.....	31
Table 2-2 Net Actual Collection and Structure Ratio in Recent Years.....	33
Table 2-3 Taxation Forwarded to Treasury.....	37
A. Current Fiscal Year.....	39
B. Previous Fiscal Year.....	41
C. Tax Refund for Previous Years.....	43
III 、 Tax Sources and Others	
Table 3-1 Sources of Land Value Tax.....	47
Table 3-2 Sources of Land Value Increment Tax.....	51
Table 3-3 Sources of House Tax.....	57
Table 3-4 Sources and Levy of Vehicle License Tax.....	73

表 3-5 契稅稅源·····	77
表 3-6 印花稅稅源·····	81
表 3-7 娛樂稅稅源·····	85
表 3-8 各項稅捐劃解百分率一覽表·····	89
表 3-9 各項稅捐現行稅率表·····	90
表 3-10 查(核)定開徵數、未徵數情形 ·····	99
表 3-11 違章漏稅案件處理及財務罰鍰執行情形·····	117
表 3-12 各項稅捐稽徵成本統計·····	121

肆、行政組織

表 4-1 稽徵區域劃分·····	125
表 4-2 組織概況·····	127
表 4-3 現有員額配置·····	129
表 4-4 現有人員人事資料統計·····	133
表 4-5 歲出預決算數·····	135

Table 3-5 Sources of Deed Tax.....	77
Table 3-6 Sources of Stamp Tax.....	81
Table 3-7 Sources of Amusement Tax.....	85
Table 3-8 The Distribution Rate of Current Taxes.....	89
Table 3-9 Current Tax Rates for Taxation.....	90
Table 3-10 The Management of Opening Collection for Assessed (Verified).....	99
Table 3-11 The Management of Tax Evasion Law and Execution Status of Fine.	117
Table 3-12 Cost of Tax Levying.....	121

IV 、Administration Organization

Table 4-1 Service Districts of Headquarter and Branches.....	125
Table 4-2 Organization of Headquarter and Branches.....	127
Table 4-3 Allocation of the Personnel.....	129
Table 4-4 Personnel Statistics.....	133
Table 4-5 The Budget and Final Accounts of Annual Expenditure.....	135

壹、提要分析

I、Summary Analysis

一、稅收概況

112 年度本縣各項稅捐實徵淨額計 617.19 佰萬元，與預算數 554.06 佰萬元比較，超出 63.13 佰萬元，達成率 111.39%；與上（111）年度實徵淨額 581.87 佰萬元比較，增加 35.32 佰萬元，成長 6.07%。（詳表 1）

表 1 112 年度各項稅捐實徵淨額統計表

單位：新臺幣佰萬元；%

稅目別	預算數	實徵淨額	實徵淨額與預算數比較		實徵淨額與上年度比較		
			超出(短少)數	達成率%	上年度實徵淨額	增(減)數	成長率%
總計	554.06	617.19	63.13	111.39	581.87	35.32	6.07
地價稅	25.00	31.42	6.42	125.67	30.16	1.26	4.17
土地增值稅	237.50	270.11	32.61	113.73	247.25	22.86	9.24
房屋稅	84.56	92.57	8.01	109.47	90.87	1.70	1.87
使用牌照稅	178.00	185.24	7.24	104.07	177.96	7.28	4.09
契稅	9.00	12.49	3.49	138.83	10.53	1.96	18.66
印花稅	19.00	24.33	5.33	128.04	24.09	0.24	0.98
娛樂稅	1.00	1.04	0.04	103.60	1.01	0.03	2.61

二、各項稅捐實徵淨額與預算數比較

112 年度本縣各項稅捐實徵淨額與預算數比較，各項稅捐均達成預算目標，其中從超出金額觀之，以土地增值稅 32.61 佰萬元為最多，為本年度稅收超出主因，顯示本縣土地交易持續熱絡，其次為房屋稅 8.01 佰萬元；從達成率觀之，以契稅 138.83% 為最高，印花稅 128.04% 次之。（詳表 1 及圖 1）

圖 1 112 年度各項稅捐實徵淨額與預算數比較圖

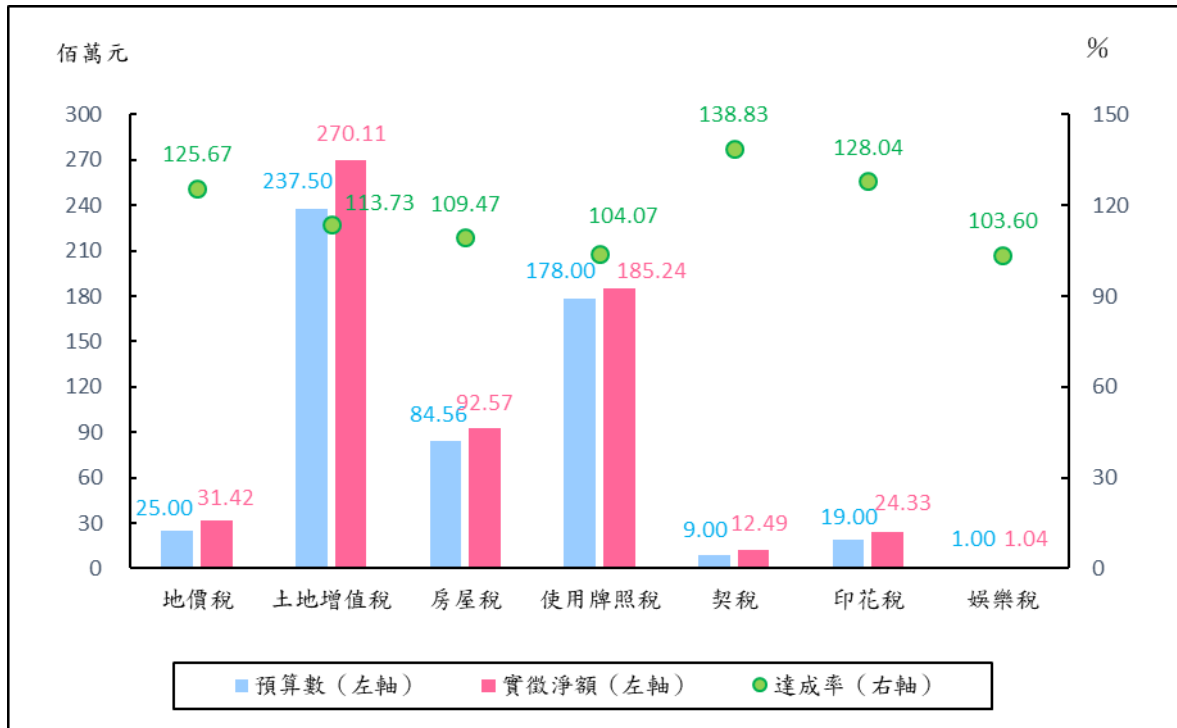

三、各項稅捐實徵淨額與上年度比較

- (一) 地價稅實徵淨額 31.42 佰萬元，較上年度 30.16 佰萬元，增加 1.26 佰萬元，成長 4.17%，係因 112 年本局主動清查改課筆數較往年增加，及收回以前年度欠稅增加所致。
- (二) 土地增值稅實徵淨額 270.11 佰萬元，較上年度 247.25 佰萬元，增加 22.86 佰萬元，成長 9.24%，係因 112 年市場交易熱絡，申報數較 111 年增加 32.36%，應稅件數較 111 年增加 5.9% 致超徵。
- (三) 房屋稅實徵淨額 92.57 佰萬元，較上年度 90.87 佰萬元，增加 1.7 佰萬元，成長 1.87%，係因新建房屋增加、房屋稅稅籍及使用情形清查改課，標準單價調高所致。
- (四) 使用牌照稅實徵淨額 185.24 佰萬元，較上年度 177.96 佰萬元，增加

7.28 佰萬元，成長 4.09%，係因 112 年清查免稅車輛改課案件增加，且車籍移入本轄，車輛仍在臺使用補稅案件較多所致。

(五) 契稅實徵淨額 12.49 佰萬元，較上年度 10.53 佰萬元，增加 1.96 佰萬元，成長 18.66%，係因 112 年市場交易持續熱絡，申報數較 111 年增加 0.82%，且大額應稅件數亦增加所致。

(六) 印花稅實徵淨額 24.33 佰萬元，較上年度 24.09 佰萬元，增加 0.24 佰萬元，成長 0.98%，係因 112 年持續辦理應稅憑證檢查，及輔導業者在本轄開立繳納印花稅。

(七) 娛樂稅實徵淨額 1.04 佰萬元，較上年度 1.01 佰萬元，增加 0.03 佰萬元，成長 2.61%，係因 111 年受疫情影響娛樂稅減徵 3 個月，致 112 年相對較 111 年增加所致。(詳表 1 及圖 2)

圖 2 112 年度各項稅捐實徵淨額成長圖

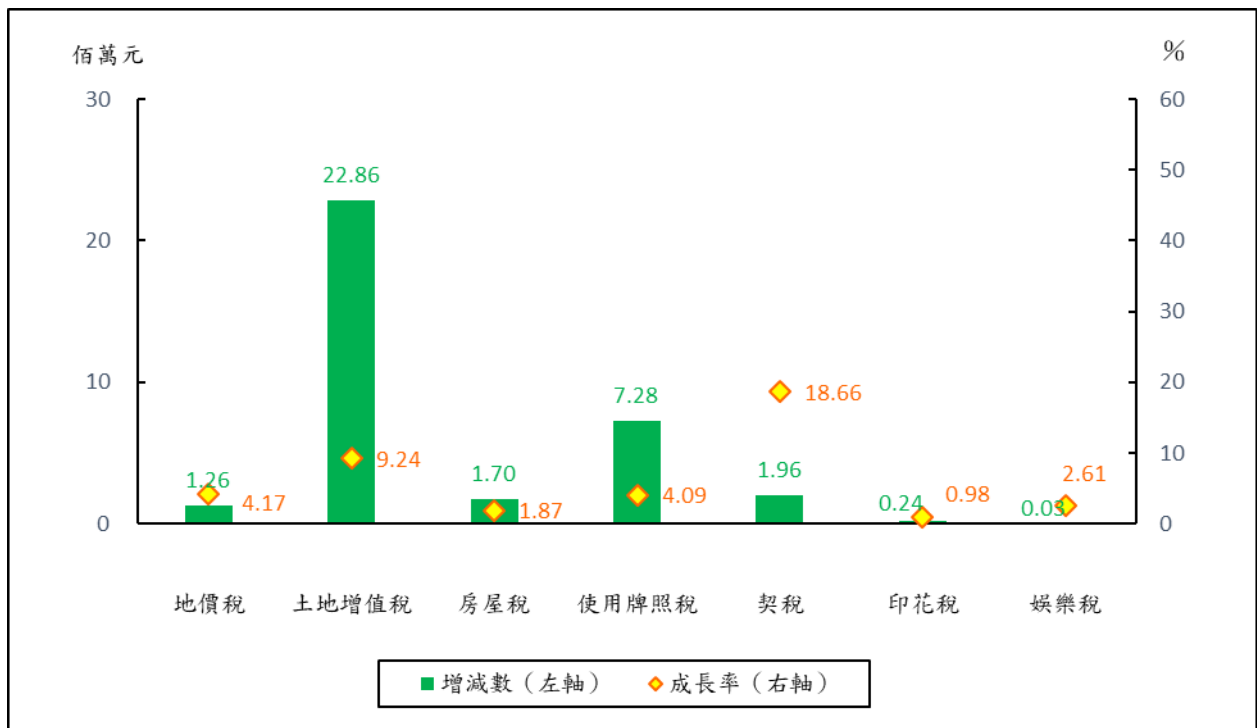

四、各項稅捐實徵淨額比重

112 年度各項稅捐實徵淨額佔稅捐收入之比重，以土地增值稅占 43.76 %居首，使用牌照稅占 30.01%次之，其餘依序為房屋稅占 15.00%、地價稅占 5.09%、印花稅占 3.94%、契稅占 2.02%、娛樂稅占 0.17%。(詳圖 3)

圖 3 112 年度各項稅捐實徵淨額比重圖

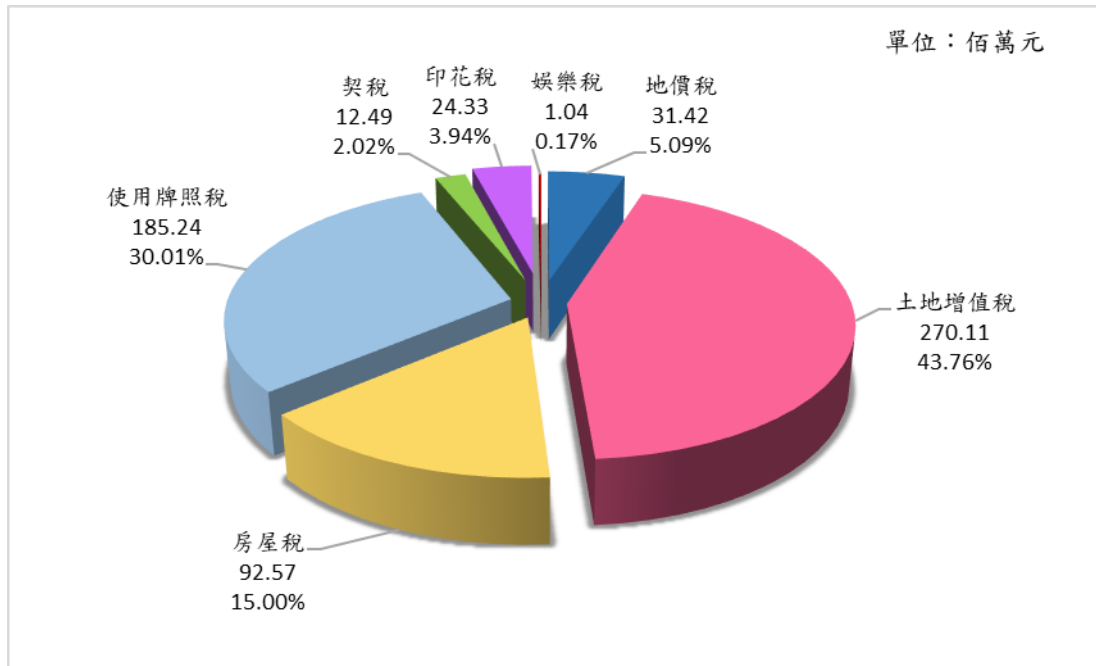

貳、稅收

II、Tax Revenues

表 2-1 各項稅捐預算數、查定數與實徵數

總計

單位：新臺幣元

會計年度(月)別 Fiscal Year (Month)		預算數 (1) Budget Amount	查定數 Audited Amount		
			合計 (2)=(3)+(4) Total	本年度 (3) Current FY	以前年度 (4) Previous FY
民國103年度	FY 2014	329,000,000	562,777,727	534,693,722	28,084,005
民國104年度	FY 2015	448,150,000	745,486,616	707,548,378	37,938,238
民國105年度	FY 2016	513,900,000	712,442,211	677,142,239	35,299,972
民國106年度	FY 2017	440,700,000	815,363,707	775,990,691	39,373,016
民國107年度	FY 2018	529,300,000	532,233,646	531,963,179	270,467
民國108年度	FY 2019	519,200,000	515,338,708	514,779,765	558,943
民國109年度	FY 2020	509,950,000	496,344,238	496,291,435	52,803
民國110年度	FY 2021	421,700,000	613,980,623	552,767,050	61,213,573
民國111年度	FY 2022	483,675,000	627,858,892	566,586,471	61,272,421
民國112年度	FY 2023	555,560,000	664,208,285	618,832,005	45,376,280
1月	Jan.	46,580,000	92,896,692	46,943,001	45,953,691
2月	Feb.	20,455,000	20,481,508	20,763,203	-281,695
3月	Mar.	28,665,000	46,285,006	47,108,379	-823,373
4月	Apr.	114,420,000	186,419,125	186,269,642	149,483
5月	May	123,510,000	136,028,758	135,979,099	49,659
6月	June	36,010,000	19,760,819	19,667,492	93,327
7月	July	24,530,000	19,220,474	19,128,831	91,643
8月	Aug.	21,280,000	28,852,207	28,791,130	61,077
9月	Sep.	21,030,000	19,195,323	19,120,406	74,917
10月	Oct.	23,560,000	18,444,190	18,426,739	17,451
11月	Nov.	54,260,000	55,561,251	55,444,469	116,782
12月	Dec.	41,260,000	21,062,932	21,189,614	-126,682

資料來源：根據本局徵課會計報告表WAA416及WAA40CP1編製。

說明：1、1月份之前年度查定數含上年度結轉數。

2、總計 = 稅捐收入 + 罰鍰收入，稅捐收入 = 地價稅 + ... + 娛樂稅，罰鍰收入 = 財務罰鍰 + 罰金罰鍰。

Table 2-1 Budget Amount, Audited Amount and Actual Collection
Grand Total

實徵數 Actual Collection			退還以前 年度收入數 (8) Refund for Revenues of Prvious FY	實徵淨額 (9)=(5)-(8) Net Actual Collection	實徵淨額 占預算數% (10)=(9)/(1) Net Actual Collection/ Budget Amount
合計 (5)=(6)+(7) Total	本年度 (6) Current FY	以前年度 (7) Previous FY			
534,234,191	517,572,184	16,662,007	735,001	533,499,190	162.16
707,462,995	687,517,419	19,945,576	1,438,792	706,024,203	157.54
477,703,838	462,336,850	15,366,988	2,154,714	475,549,124	92.54
770,001,068	754,339,310	15,661,758	2,484,776	767,516,292	174.16
532,899,664	511,890,515	21,009,149	680,544	532,219,120	100.55
514,805,892	496,976,045	17,829,847	684,739	514,121,153	99.02
475,660,185	460,492,163	15,168,022	619,693	475,040,492	93.15
553,300,128	524,488,649	28,811,479	1,820,251	551,479,877	130.78
585,436,252	552,008,110	33,428,142	602,725	584,833,527	120.91
620,608,506	603,816,590	16,791,916	1,425,995	619,182,511	111.45
45,253,633	39,233,002	6,020,631	574,820	44,678,813	95.92
20,946,697	19,345,133	1,601,564	105,738	20,840,959	101.89
53,594,664	51,671,094	1,923,570	438,295	53,156,369	185.44
119,616,068	118,368,379	1,247,689	-	119,616,068	104.54
148,150,417	147,264,015	886,402	2,091	148,148,326	119.95
51,919,159	50,698,242	1,220,917	2,981	51,916,178	144.17
25,110,956	24,012,881	1,098,075	3,929	25,107,027	102.35
29,965,607	29,467,611	497,996	117,954	29,847,653	140.26
22,548,077	21,835,180	712,897	264	22,547,813	107.22
19,691,461	18,863,109	828,352	29,319	19,662,142	83.46
50,314,238	49,845,869	468,369	103,612	50,210,626	92.54
33,497,529	33,212,075	285,454	46,992	33,450,537	81.07

表 2-1 各項稅捐預算數、查定數與實徵數 (續1)

一、稅捐收入

單位：新臺幣元

會計年度(月)別 Fiscal Year (Month)		預算數 (1) Budget Amount	查定數 Audited Amount		
			合計 (2)=(3)+(4) Total	本年度 (3) Current FY	以前年度 (4) Previous FY
民國103年度	FY 2014	328,000,000	560,929,542	534,239,314	26,690,228
民國104年度	FY 2015	446,750,000	742,910,844	706,601,549	36,309,295
民國105年度	FY 2016	512,500,000	709,570,290	675,785,498	33,784,792
民國106年度	FY 2017	439,200,000	811,054,140	774,065,640	36,988,500
民國107年度	FY 2018	527,700,000	529,262,019	529,783,867	-521,848
民國108年度	FY 2019	517,200,000	512,088,130	512,463,969	-375,839
民國109年度	FY 2020	507,950,000	493,611,732	494,065,689	-453,957
民國110年度	FY 2021	419,700,000	605,978,737	550,506,718	55,472,019
民國111年度	FY 2022	481,675,000	618,640,776	564,030,503	54,610,273
民國112年度	FY 2023	554,060,000	655,541,651	617,035,918	38,505,733
1月	Jan.	46,540,000	86,388,281	46,775,716	39,612,565
2月	Feb.	20,395,000	20,274,200	20,666,923	-392,723
3月	Mar.	28,605,000	46,008,730	46,924,952	-916,222
4月	Apr.	114,320,000	186,200,986	186,133,646	67,340
5月	May	123,370,000	135,756,248	135,770,227	-13,979
6月	June	35,870,000	19,489,425	19,459,041	30,384
7月	July	24,370,000	19,093,373	19,041,485	51,888
8月	Aug.	21,120,000	28,764,563	28,725,099	39,464
9月	Sep.	20,870,000	19,043,939	18,973,174	70,765
10月	Oct.	23,400,000	18,205,700	18,202,222	3,478
11月	Nov.	54,100,000	55,445,067	55,362,797	82,270
12月	Dec.	41,100,000	20,871,139	21,000,636	-129,497

資料來源：根據本局徵課會計報告表WAA416及WAA40CP1編製。

說明：1、1月份之以前年度查定數含上年度結轉數。

2、稅捐收入 = 地價稅 + ... + 娛樂稅。

Table 2-1 Budget Amount, Audited Amount and Actual Collection (Cont.1)

A. Collections of Taxes and Surtaxes

實徵數 Actual Collection			退還以前 年度收入數 (8) Refund for Revenues of Prvious FY	實徵淨額 (9)=(5)-(8) Net Actual Collection	實徵淨額 占預算數% (10)=(9)/(1) Net Actual Collection/ Budget Amount
合計 (5)=(6)+(7) Total	本年度 (6) Current FY	以前年度 (7) Previous FY			
533,095,843	517,210,122	15,885,721	673,535	532,422,308	162.32
705,916,754	686,991,624	18,925,130	1,359,639	704,557,115	157.71
476,507,382	461,822,705	14,684,677	2,108,620	474,398,762	92.57
768,100,702	753,473,547	14,627,155	2,452,569	765,648,133	174.33
530,815,385	510,932,834	19,882,551	676,663	530,138,722	100.46
512,565,881	496,112,867	16,453,014	668,256	511,897,625	98.97
473,264,146	459,495,044	13,769,102	616,030	472,648,116	93.05
550,661,021	523,485,104	27,175,917	1,754,532	548,906,489	130.79
582,469,790	550,999,079	31,470,711	598,576	581,871,214	120.80
618,609,617	603,210,620	15,398,997	1,421,499	617,188,118	111.39
45,150,754	39,218,715	5,932,039	572,481	44,578,273	95.78
20,742,157	19,332,214	1,409,943	105,312	20,636,845	101.19
53,431,149	51,629,367	1,801,782	438,198	52,992,951	185.26
119,374,314	118,341,006	1,033,308	-	119,374,314	104.42
147,954,703	147,186,590	768,113	2,091	147,952,612	119.93
51,726,025	50,614,023	1,112,002	2,890	51,723,135	144.20
24,891,036	23,945,168	945,868	3,720	24,887,316	102.12
29,909,667	29,449,944	459,723	117,954	29,791,713	141.06
22,379,507	21,791,217	588,290	264	22,379,243	107.23
19,565,848	18,831,854	733,994	28,332	19,537,516	83.49
50,135,948	49,731,441	404,507	103,612	50,032,336	92.48
33,348,509	33,139,081	209,428	46,645	33,301,864	81.03

表 2-1 各項稅捐預算數、查定數與實徵數 (續2)

(一) 地價稅

單位：新臺幣元

會計年度(月)別 Fiscal Year (Month)		預算數 (1) Budget Amount	查定數 Audited Amount		
			合計 (2)=(3)+(4) Total	本年度 (3) Current FY	以前年度 (4) Previous FY
民國103年度	FY 2014	25,000,000	30,197,752	25,348,802	4,848,950
民國104年度	FY 2015	25,000,000	31,266,366	25,532,001	5,734,365
民國105年度	FY 2016	25,000,000	29,284,173	26,177,046	3,107,127
民國106年度	FY 2017	25,000,000	29,573,059	26,179,626	3,393,433
民國107年度	FY 2018	25,000,000	26,115,840	26,374,905	-259,065
民國108年度	FY 2019	25,000,000	27,771,983	27,158,291	613,692
民國109年度	FY 2020	25,000,000	28,696,321	28,964,998	-268,677
民國110年度	FY 2021	25,000,000	33,344,319	29,109,571	4,234,748
民國111年度	FY 2022	25,000,000	34,233,135	30,189,682	4,043,453
民國112年度	FY 2023	25,000,000	34,973,276	31,364,142	3,609,134
1月	Jan.	40,000	4,011,989	15,752	3,996,237
2月	Feb.	20,000	-458,791	59,820	-518,611
3月	Mar.	20,000	42,365	40,637	1,728
4月	Apr.	20,000	878,623	877,664	959
5月	May	20,000	98,617	98,185	432
6月	June	20,000	34,334	34,334	-
7月	July	20,000	4,380	-	4,380
8月	Aug.	20,000	-16,510	-21,771	5,261
9月	Sep.	20,000	133,751	-	133,751
10月	Oct.	2,800,000	1,974,092	1,971,716	2,376
11月	Nov.	18,000,000	28,370,947	28,371,281	-334
12月	Dec.	4,000,000	-100,521	-83,476	-17,045

資料來源：根據本局徵課會計報告表WAA416及WAA40CP1編製。

說明：1月份之以前年度查定數含上年度結轉數。

Table 2-1 Budget Amount, Audited Amount and Actual Collection (Cont.2)

1. Land Value Tax

實徵數 Actual Collection			退還以前 年度收入數 (8) Refund for Revenues of Prvious FY	實徵淨額 (9)=(5)-(8) Net Actual Collection	實徵淨額 占預算數% (10)=(9)/(1) Net Actual Collection/ Budget Amount
合計 (5)=(6)+(7) Total	本年度 (6) Current FY	以前年度 (7) Previous FY			
24,513,518	22,667,372	1,846,146	503,434	24,010,084	96.04
27,669,410	24,193,248	3,476,162	515,826	27,153,584	108.61
25,769,060	24,660,043	1,109,017	214,308	25,554,752	102.22
26,178,789	24,737,803	1,440,986	10,435	26,168,354	104.67
25,947,489	24,898,264	1,049,225	60,613	25,886,876	103.55
27,318,301	25,137,631	2,180,670	75,323	27,242,978	108.97
29,163,157	27,388,462	1,774,695	28,872	29,134,285	116.54
29,069,531	27,051,948	2,017,583	438,505	28,631,026	114.52
30,248,387	28,506,114	1,742,273	87,757	30,160,630	120.64
31,501,106	29,842,777	1,658,329	82,799	31,418,307	125.67
390,182	-	390,182	21,438	368,744	921.86
117,936	6,052	111,884	5,254	112,682	563.41
125,037	10,946	114,091	946	124,091	620.46
154,656	104,487	50,169	-	154,656	773.28
61,411	-	61,411	2,091	59,320	296.60
1,141,043	929,395	211,648	2,302	1,138,741	5,693.71
250,066	52,172	197,894	1,622	248,444	1,242.22
79,052	1,569	77,483	-	79,052	395.26
185,317	-	185,317	-	185,317	926.59
2,154,670	1,971,716	182,954	27	2,154,643	76.95
19,152,958	19,104,220	48,738	2,474	19,150,484	106.39
7,688,778	7,662,220	26,558	46,645	7,642,133	191.05

表 2-1 各項稅捐預算數、查定數與實徵數 (續3)

(二) 土地增值稅

單位：新臺幣元

會計年度(月)別 Fiscal Year (Month)		預算數 (1) Budget Amount	查定數 Audited Amount		
			合計 (2)=(3)+(4) Total	本年度 (3) Current FY	以前年度 (4) Previous FY
民國103年度	FY 2014	160,000,000	348,960,845	340,833,026	8,127,819
民國104年度	FY 2015	240,000,000	491,375,348	475,438,457	15,936,891
民國105年度	FY 2016	285,500,000	440,827,479	426,165,002	14,662,477
民國106年度	FY 2017	204,000,000	519,745,725	505,772,899	13,972,826
民國107年度	FY 2018	270,000,000	250,872,007	251,341,925	-469,918
民國108年度	FY 2019	250,000,000	213,843,651	215,395,266	-1,551,615
民國109年度	FY 2020	231,250,000	188,496,576	188,735,656	-239,080
民國110年度	FY 2021	175,000,000	239,238,963	227,209,266	12,029,697
民國111年度	FY 2022	187,500,000	249,653,345	230,088,687	19,564,658
民國112年度	FY 2023	237,500,000	274,353,291	269,875,997	4,477,294
1月	Jan.	38,125,000	46,139,457	40,726,223	5,413,234
2月	Feb.	15,000,000	15,421,545	15,370,386	51,159
3月	Mar.	18,125,000	28,372,296	29,359,395	-987,099
4月	Apr.	15,000,000	15,134,565	15,134,565	-
5月	May	15,000,000	40,361,313	40,361,313	-
6月	June	15,000,000	16,272,117	16,272,117	-
7月	July	15,000,000	15,500,943	15,500,943	-
8月	Aug.	15,000,000	25,897,798	25,897,798	-
9月	Sep.	15,000,000	16,137,533	16,137,533	-
10月	Oct.	15,000,000	13,455,248	13,455,248	-
11月	Nov.	30,000,000	23,315,822	23,315,822	-
12月	Dec.	31,250,000	18,344,654	18,344,654	-

資料來源：根據本局徵課會計報告表WAA416及WAA40CP1編製。

說明：1月份之以前年度查定數含上年度結轉數。

Table 2-1 Budget Amount, Audited Amount and Actual Collection (Cont.3)

2. Land Value Increment Tax

實徵數Actual Collection			退還以前 年度收入數 (8) Refund for Revenues of Prvious FY	實徵淨額 (9)=(5)-(8) Net Actual Collection	Unit : N.T.\$
合計 (5)=(6)+(7) Total	本年度 (6) Current FY	以前年度 (7) Previous FY			實徵淨額 占預算數% (10)=(9)/(1) Net Actual Collection/ Budget Amount
342,649,161	333,521,745	9,127,416	100,705	342,548,456	214.09
473,869,446	464,076,533	9,792,913	648,072	473,221,374	197.18
231,525,511	223,120,966	8,404,545	1,672,147	229,853,364	80.51
501,508,019	495,311,647	6,196,372	1,748,813	499,759,206	244.98
255,517,859	244,008,003	11,509,856	395,229	255,122,630	94.49
216,315,515	211,248,799	5,066,716	396,880	215,918,635	86.37
180,988,935	177,482,684	3,506,251	197,626	180,791,309	78.18
218,496,172	214,415,753	4,080,419	1,120,045	217,376,127	124.21
247,517,251	228,939,692	18,577,559	265,656	247,251,595	131.87
271,254,747	266,777,453	4,477,294	1,145,923	270,108,824	113.73
38,153,576	33,933,633	4,219,943	470,542	37,683,034	98.84
14,474,167	14,420,939	53,228	47,859	14,426,308	96.18
33,722,510	33,722,510	-	430,848	33,291,662	183.68
17,937,459	17,937,459	-	-	17,937,459	119.58
24,132,091	24,132,091	-	-	24,132,091	160.88
25,566,833	25,566,833	-	-	25,566,833	170.45
14,446,378	14,446,378	-	-	14,446,378	96.31
25,260,831	25,260,831	-	95,536	25,165,295	167.77
16,929,831	16,921,877	7,954	-	16,929,831	112.87
13,156,916	12,960,747	196,169	-	13,156,916	87.71
26,186,984	26,186,984	-	101,138	26,085,846	86.95
21,287,171	21,287,171	-	-	21,287,171	68.12

表 2-1 各項稅捐預算數、查定數與實徵數 (續4)

(三) 房屋稅

單位：新臺幣元

會計年度(月)別 Fiscal Year (Month)		預算數 (1) Budget Amount	查定數 Audited Amount		
			合計 (2)=(3)+(4) Total	本年度 (3) Current FY	以前年度 (4) Previous FY
民國103年度	FY 2014	57,000,000	63,214,760	61,542,558	1,672,202
民國104年度	FY 2015	69,250,000	74,027,608	71,698,608	2,329,000
民國105年度	FY 2016	74,000,000	78,777,332	76,230,210	2,547,122
民國106年度	FY 2017	75,000,000	81,582,242	79,086,333	2,495,909
民國107年度	FY 2018	77,500,000	81,985,601	81,867,945	117,656
民國108年度	FY 2019	80,000,000	85,131,957	84,870,731	261,226
民國109年度	FY 2020	82,000,000	86,352,473	86,285,473	67,000
民國110年度	FY 2021	42,000,000	102,225,257	88,133,498	14,091,759
民國111年度	FY 2022	84,375,000	93,564,164	89,014,480	4,549,684
民國112年度	FY 2023	84,560,000	93,936,984	91,210,358	2,726,626
1月	Jan.	75,000	2,734,609	54,970	2,679,639
2月	Feb.	75,000	119,433	76,659	42,774
3月	Mar.	160,000	65,810	69,957	-4,147
4月	Apr.	1,000,000	509,284	505,472	3,812
5月	May	66,000,000	90,351,039	90,366,406	-15,367
6月	June	12,500,000	65,750	35,909	29,841
7月	July	2,000,000	-85,024	-57,723	-27,301
8月	Aug.	750,000	60,377	25,916	34,461
9月	Sep.	500,000	21,404	44,219	-22,815
10月	Oct.	250,000	41,821	40,278	1,543
11月	Nov.	750,000	84,716	68,086	16,630
12月	Dec.	500,000	-32,235	-19,791	-12,444

資料來源：根據本局徵課會計報告表WAA416及WAA40CP1編製。

說明：1月份之以前年度查定數含上年度結轉數。

Table 2-1 Budget Amount, Audited Amount and Actual Collection (Cont.4)

3. House Tax

實徵數 Actual Collection			退還以前 年度收入數 (8) Refund for Revenues of Prvious FY	實徵淨額 (9)=(5)-(8) Net Actual Collection	實徵淨額 占預算數% (10)=(9)/(1) Net Actual Collection/ Budget Amount
合計 (5)=(6)+(7) Total	本年度 (6) Current FY	以前年度 (7) Previous FY			
61,787,157	60,903,985	883,172	17,867	61,769,290	108.37
71,619,680	70,907,994	711,686	7,312	71,612,368	103.41
76,344,476	75,500,514	843,962	65,900	76,278,576	103.08
79,009,420	78,267,095	742,325	520,744	78,488,676	104.65
81,913,419	81,052,695	860,724	8,897	81,904,522	105.68
85,981,698	83,808,555	2,173,143	24,878	85,956,820	107.45
74,125,293	73,240,103	885,190	22,563	74,102,730	90.37
97,878,081	84,693,557	13,184,524	4,829	97,873,252	233.03
90,911,159	87,404,385	3,506,774	43,964	90,867,195	107.69
92,594,328	90,591,402	2,002,926	29,220	92,565,108	109.47
195,897	37,171	158,726	1,406	194,491	259.32
255,334	73,506	181,828	25,128	230,206	306.94
879,527	89,117	790,410	-	879,527	549.70
603,753	504,916	98,837	-	603,753	60.38
68,663,767	68,588,694	75,073	-	68,663,767	104.04
16,705,013	16,535,534	169,479	588	16,704,425	133.64
2,132,367	2,044,122	88,245	2,098	2,130,269	106.51
1,015,415	843,291	172,124	-	1,015,415	135.39
992,654	878,123	114,531	-	992,654	198.53
733,811	654,731	79,080	-	733,811	293.52
179,335	145,941	33,394	-	179,335	23.91
237,455	196,256	41,199	-	237,455	47.49

表 2-1 各項稅捐預算數、查定數與實徵數 (續5)

(四) 使用牌照稅

單位：新臺幣元

會計年度(月)別 Fiscal Year (Month)		預算數 (1) Budget Amount	查定數 Audited Amount		
			合計 (2)=(3)+(4) Total	本年度 (3) Current FY	以前年度 (4) Previous FY
民國103年度	FY 2014	70,000,000	94,831,871	83,255,697	11,576,174
民國104年度	FY 2015	90,000,000	113,055,498	101,266,782	11,788,716
民國105年度	FY 2016	106,000,000	129,255,848	116,824,117	12,431,731
民國106年度	FY 2017	110,000,000	145,376,360	129,158,856	16,217,504
民國107年度	FY 2018	130,000,000	141,658,451	141,497,233	161,218
民國108年度	FY 2019	135,000,000	151,714,080	151,284,884	429,196
民國109年度	FY 2020	143,000,000	159,942,032	159,903,796	38,236
民國110年度	FY 2021	150,000,000	194,925,706	170,414,609	24,511,097
民國111年度	FY 2022	158,000,000	204,885,751	179,270,538	25,615,213
民國112年度	FY 2023	178,000,000	213,873,115	186,942,660	26,930,455
1月	Jan.	5,000,000	29,552,929	2,792,258	26,760,671
2月	Feb.	3,000,000	2,152,431	2,119,916	32,515
3月	Mar.	8,000,000	14,607,360	14,534,064	73,296
4月	Apr.	96,000,000	166,906,160	166,843,591	62,569
5月	May	40,000,000	353,492	352,536	956
6月	June	6,000,000	406,496	405,953	543
7月	July	5,000,000	78,289	3,480	74,809
8月	Aug.	3,000,000	265,815	266,073	-258
9月	Sep.	3,000,000	50,190	90,361	-40,171
10月	Oct.	3,000,000	237,411	237,852	-441
11月	Nov.	3,000,000	-9,198	-75,172	65,974
12月	Dec.	3,000,000	-728,260	-628,252	-100,008

資料來源：根據本局徵課會計報告表WAA416及WAA40CP1編製。

說明：1月份之以前年度查定數含上年度結轉數。

Table 2-1 Budget Amount, Audited Amount and Actual Collection (Cont.5)

4. Vehicle License Tax

實徵數 Actual Collection			退還以前 年度收入數 (8) Refund for Revenues of Prvious FY	實徵淨額 (9)=(5)-(8) Net Actual Collection	實徵淨額 占預算數% (10)=(9)/(1) Net Actual Collection/ Budget Amount
合計 (5)=(6)+(7) Total	本年度 (6) Current FY	以前年度 (7) Previous FY			
80,439,019	76,679,962	3,759,057	48,359	80,390,660	114.84
100,843,120	96,131,515	4,711,605	170,369	100,672,751	111.86
113,183,397	109,482,506	3,700,891	143,431	113,039,966	106.64
127,449,530	121,701,291	5,748,239	104,189	127,345,341	115.77
138,639,034	132,570,125	6,068,909	176,158	138,462,876	106.51
149,455,507	142,573,184	6,882,323	161,353	149,294,154	110.59
158,705,039	151,501,595	7,203,444	139,294	158,565,745	110.89
169,677,427	162,090,514	7,586,913	131,669	169,545,758	113.03
178,095,718	170,991,417	7,104,301	135,277	177,960,441	112.63
185,372,572	178,573,687	6,798,885	135,169	185,237,403	104.07
3,369,974	2,655,671	714,303	58,425	3,311,549	66.23
2,894,292	1,832,303	1,061,989	27,071	2,867,221	95.57
15,332,730	14,438,133	894,597	6,404	15,326,326	191.58
98,625,130	97,744,482	880,648	-	98,625,130	102.73
50,405,640	49,778,146	627,494	-	50,405,640	126.01
5,129,265	4,398,390	730,875	-	5,129,265	85.49
4,335,871	3,676,142	659,729	-	4,335,871	86.72
1,202,547	993,622	208,925	22,418	1,180,129	39.34
1,335,388	1,054,900	280,488	264	1,335,124	44.50
1,330,208	1,054,417	275,791	20,587	1,309,621	43.65
846,255	523,880	322,375	-	846,255	28.21
565,272	423,601	141,671	-	565,272	18.84

表 2-1 各項稅捐預算數、查定數與實徵數 (續6)

(五) 契稅

單位：新臺幣元

會計年度(月)別 Fiscal Year (Month)		預算數 (1) Budget Amount	查定數 Audited Amount		
			合計 (2)=(3)+(4) Total	本年度 (3) Current FY	以前年度 (4) Previous FY
民國103年度	FY 2014	5,000,000	7,381,035	7,196,312	184,723
民國104年度	FY 2015	8,000,000	12,119,190	12,020,788	98,402
民國105年度	FY 2016	7,000,000	9,951,122	9,682,562	268,560
民國106年度	FY 2017	6,000,000	10,611,090	10,261,203	349,887
民國107年度	FY 2018	6,000,000	11,935,115	11,935,115	-
民國108年度	FY 2019	6,000,000	9,375,102	9,390,019	-14,917
民國109年度	FY 2020	5,500,000	8,980,687	8,980,687	-
民國110年度	FY 2021	6,500,000	12,221,618	12,124,514	97,104
民國111年度	FY 2022	6,800,000	10,816,666	10,565,494	251,172
民國112年度	FY 2023	9,000,000	12,615,843	12,349,299	266,544
1月	Jan.	750,000	1,214,358	947,814	266,544
2月	Feb.	750,000	945,832	945,832	-
3月	Mar.	750,000	705,178	705,178	-
4月	Apr.	750,000	893,736	893,736	-
5月	May	750,000	1,378,931	1,378,931	-
6月	June	750,000	1,031,089	1,031,089	-
7月	July	750,000	989,785	989,785	-
8月	Aug.	750,000	1,074,690	1,074,690	-
9月	Sep.	750,000	715,519	715,519	-
10月	Oct.	750,000	833,104	833,104	-
11月	Nov.	750,000	992,907	992,907	-
12月	Dec.	750,000	1,840,714	1,840,714	-

資料來源：根據本局徵課會計報告表WAA416及WAA40CP1編製。

說明：1月份之以前年度查定數含上年度結轉數。

Table 2-1 Budget Amount, Audited Amount and Actual Collection (Cont.6)

5. Deed Tax

實徵數 Actual Collection			Unit : N.T.\$			
合計 (5)=(6)+(7) Total	本年度 (6) Current FY	以前年度 (7) Previous FY	退還以前 年度收入數 (8) Refund for Revenues of Prvious FY	實徵淨額 (9)=(5)-(8) Net Actual Collection	實徵淨額 占預算數% (10)=(9)/(1) Net Actual Collection/ Budget Amount	
7,512,889	7,318,062	194,827	-	7,512,889	150.26	
11,830,584	11,732,182	98,402	15,204	11,815,380	147.69	
9,593,492	9,324,932	268,560	12,834	9,580,658	136.87	
10,410,452	10,060,565	349,887	64,158	10,346,294	172.44	
12,013,658	11,813,020	200,638	35,766	11,977,892	199.63	
9,432,319	9,325,141	107,178	6,348	9,425,971	157.10	
9,086,383	9,021,505	64,878	214,614	8,871,769	161.30	
12,045,548	11,948,444	97,104	59,484	11,986,064	184.40	
10,593,076	10,341,904	251,172	62,856	10,530,220	154.86	
12,523,383	12,256,839	266,544	28,388	12,494,995	138.83	
997,392	730,848	266,544	20,670	976,722	130.23	
864,517	864,517	-	-	864,517	115.27	
913,003	913,003	-	-	913,003	121.73	
791,406	791,406	-	-	791,406	105.52	
1,159,055	1,159,055	-	-	1,159,055	154.54	
1,295,437	1,295,437	-	-	1,295,437	172.72	
997,903	997,903	-	-	997,903	133.05	
1,051,506	1,051,506	-	-	1,051,506	140.20	
832,219	832,219	-	-	832,219	110.96	
673,552	673,552	-	7,718	665,834	88.78	
1,092,453	1,092,453	-	-	1,092,453	145.66	
1,854,940	1,854,940	-	-	1,854,940	247.33	

表 2-1 各項稅捐預算數、查定數與實徵數 (續7)

(六) 印花稅

單位：新臺幣元

會計年度(月)別 Fiscal Year (Month)		預算數 (1) Budget Amount	查定數 Audited Amount		
			合計 (2)=(3)+(4) Total	本年度 (3) Current FY	以前年度 (4) Previous FY
民國103年度	FY 2014	10,000,000	14,349,373	14,364,835	-15,462
民國104年度	FY 2015	13,500,000	18,942,597	18,848,093	94,504
民國105年度	FY 2016	14,000,000	19,311,041	19,043,531	267,510
民國106年度	FY 2017	18,000,000	22,229,221	22,113,142	116,079
民國107年度	FY 2018	18,000,000	15,499,988	15,493,463	6,525
民國108年度	FY 2019	20,000,000	22,928,769	23,041,043	-112,274
民國109年度	FY 2020	20,000,000	19,982,144	20,075,759	-93,615
民國110年度	FY 2021	20,000,000	22,902,132	22,787,822	114,310
民國111年度	FY 2022	19,000,000	24,163,354	23,906,645	256,709
民國112年度	FY 2023	19,000,000	24,395,469	24,214,124	181,345
1月	Jan.	2,500,000	2,344,932	2,163,027	181,905
2月	Feb.	1,500,000	1,996,898	1,997,458	-560
3月	Mar.	1,500,000	2,112,246	2,112,246	-
4月	Apr.	1,500,000	1,795,809	1,795,809	-
5月	May	1,500,000	3,100,459	3,100,459	-
6月	June	1,500,000	1,605,902	1,605,902	-
7月	July	1,500,000	2,524,673	2,524,673	-
8月	Aug.	1,500,000	1,380,045	1,380,045	-
9月	Sep.	1,500,000	1,889,884	1,889,884	-
10月	Oct.	1,500,000	1,569,486	1,569,486	-
11月	Nov.	1,500,000	2,611,929	2,611,929	-
12月	Dec.	1,500,000	1,463,206	1,463,206	-

資料來源：根據本局徵課會計報告表WAA416及WAA40CP1編製。

說明：1月份之以前年度查定數含上年度結轉數。

Table 2-1 Budget Amount, Audited Amount and Actual Collection (Cont.7)

6. Stamp Tax

實徵數 Actual Collection			Unit : N.T.\$			
合計 (5)=(6)+(7) Total	本年度 (6) Current FY	以前年度 (7) Previous FY	退還以前 年度收入數 (8) Refund for Revenues of Prvious FY	實徵淨額 (9)=(5)-(8) Net Actual Collection	實徵淨額 占預算數% (10)=(9)/(1) Net Actual Collection/ Budget Amount	
14,529,410	14,494,965	34,445	3,170	14,526,240	145.26	
18,356,317	18,283,921	72,396	2,856	18,353,461	135.95	
18,371,013	18,103,503	267,510	-	18,371,013	131.22	
22,070,787	21,954,708	116,079	100	22,070,687	122.61	
15,526,030	15,361,035	164,995	-	15,526,030	86.26	
22,805,162	22,785,008	20,154	3,474	22,801,688	114.01	
19,959,041	19,796,621	162,420	13,061	19,945,980	99.73	
22,702,904	22,588,558	114,346	-	22,702,904	113.51	
24,094,173	23,837,428	256,745	2,709	24,091,464	126.80	
24,327,499	24,146,118	181,381	-	24,327,499	128.04	
1,982,026	1,800,645	181,381	-	1,982,026	79.28	
2,047,976	2,047,976	-	-	2,047,976	136.53	
2,342,441	2,342,441	-	-	2,342,441	156.16	
1,193,999	1,193,999	-	-	1,193,999	79.60	
3,415,365	3,415,365	-	-	3,415,365	227.69	
1,801,427	1,801,427	-	-	1,801,427	120.10	
2,653,460	2,653,460	-	-	2,653,460	176.90	
1,203,072	1,203,072	-	-	1,203,072	80.20	
2,023,053	2,023,053	-	-	2,023,053	134.87	
1,415,041	1,415,041	-	-	1,415,041	94.34	
2,595,890	2,595,890	-	-	2,595,890	173.06	
1,653,749	1,653,749	-	-	1,653,749	110.25	

表 2-1 各項稅捐預算數、查定數與實徵數 (續8)

(七) 娛樂稅

單位：新臺幣元

會計年度(月)別 Fiscal Year (Month)		預算數 (1) Budget Amount	查定數 Audited Amount		
			合計 (2)=(3)+(4) Total	本年度 (3) Current FY	以前年度 (4) Previous FY
民國103年度	FY 2014	1,000,000	1,993,906	1,698,084	295,822
民國104年度	FY 2015	1,000,000	2,124,237	1,796,820	327,417
民國105年度	FY 2016	1,000,000	2,163,295	1,663,030	500,265
民國106年度	FY 2017	1,200,000	1,936,443	1,493,581	442,862
民國107年度	FY 2018	1,200,000	1,195,017	1,273,281	-78,264
民國108年度	FY 2019	1,200,000	1,322,588	1,323,735	-1,147
民國109年度	FY 2020	1,200,000	1,161,499	1,119,320	42,179
民國110年度	FY 2021	1,200,000	1,120,742	727,438	393,304
民國111年度	FY 2022	1,000,000	1,324,361	994,977	329,384
民國112年度	FY 2023	1,000,000	1,393,673	1,079,338	314,335
1月	Jan.	50,000	390,007	75,672	314,335
2月	Feb.	50,000	96,852	96,852	-
3月	Mar.	50,000	103,475	103,475	-
4月	Apr.	50,000	82,809	82,809	-
5月	May	100,000	112,397	112,397	-
6月	June	100,000	73,737	73,737	-
7月	July	100,000	80,327	80,327	-
8月	Aug.	100,000	102,348	102,348	-
9月	Sep.	100,000	95,658	95,658	-
10月	Oct.	100,000	94,538	94,538	-
11月	Nov.	100,000	77,944	77,944	-
12月	Dec.	100,000	83,581	83,581	-

資料來源：根據本局徵課會計報告表WAA416及WAA40CP1編製。

說明：1月份之以前年度查定數含上年度結轉數。

Table 2-1 Budget Amount, Audited Amount and Actual Collection (Cont.8)

7. Amusement Tax

實徵數 Actual Collection			Unit : N.T.\$			
合計 (5)=(6)+(7) Total	本年度 (6) Current FY	以前年度 (7) Previous FY	退還以前 年度收入數 (8) Refund for Revenues of Prvious FY	實徵淨額 (9)=(5)-(8) Net Actual Collection	實徵淨額 占預算數% (10)=(9)/(1) Net Actual Collection/ Budget Amount	
1,664,689	1,624,031	40,658	-	1,664,689	166.47	
1,728,197	1,666,231	61,966	-	1,728,197	172.82	
1,720,433	1,630,241	90,192	-	1,720,433	172.04	
1,473,705	1,440,438	33,267	4,130	1,469,575	122.46	
1,257,896	1,229,692	28,204	-	1,257,896	104.82	
1,257,379	1,234,549	22,830	-	1,257,379	104.78	
1,236,298	1,064,074	172,224	-	1,236,298	103.02	
791,358	696,330	95,028	-	791,358	65.95	
1,010,026	978,139	31,887	357	1,009,669	100.97	
1,035,982	1,022,344	13,638	-	1,035,982	103.60	
61,707	60,747	960	-	61,707	123.41	
87,935	86,921	1,014	-	87,935	175.87	
115,901	113,217	2,684	-	115,901	231.80	
67,911	64,257	3,654	-	67,911	135.82	
117,374	113,239	4,135	-	117,374	117.37	
87,007	87,007	-	-	87,007	87.01	
74,991	74,991	-	-	74,991	74.99	
97,244	96,053	1,191	-	97,244	97.24	
81,045	81,045	-	-	81,045	81.05	
101,650	101,650	-	-	101,650	101.65	
82,073	82,073	-	-	82,073	82.07	
61,144	61,144	-	-	61,144	61.14	

表 2-1 各項稅捐預算數、查定數與實徵數 (續9)

二、罰鍰收入

單位：新臺幣元

會計年度(月)別 Fiscal Year (Month)		預算數 (1) Budget Amount	查定數 Audited Amount		
			合計 (2)=(3)+(4) Total	本年度 (3) Current FY	以前年度 (4) Previous FY
民國103年度	FY 2014	1,000,000	1,848,185	454,408	1,393,777
民國104年度	FY 2015	1,400,000	2,575,772	946,829	1,628,943
民國105年度	FY 2016	1,400,000	2,871,921	1,356,741	1,515,180
民國106年度	FY 2017	1,500,000	4,309,567	1,925,051	2,384,516
民國107年度	FY 2018	1,600,000	2,971,627	2,179,312	792,315
民國108年度	FY 2019	2,000,000	3,250,578	2,315,796	934,782
民國109年度	FY 2020	2,000,000	2,732,506	2,225,746	506,760
民國110年度	FY 2021	2,000,000	8,001,886	2,260,332	5,741,554
民國111年度	FY 2022	2,000,000	9,218,116	2,555,968	6,662,148
民國112年度	FY 2023	1,500,000	8,666,634	1,796,087	6,870,547
1月	Jan.	40,000	6,508,411	167,285	6,341,126
2月	Feb.	60,000	207,308	96,280	111,028
3月	Mar.	60,000	276,276	183,427	92,849
4月	Apr.	100,000	218,139	135,996	82,143
5月	May	140,000	272,510	208,872	63,638
6月	June	140,000	271,394	208,451	62,943
7月	July	160,000	127,101	87,346	39,755
8月	Aug.	160,000	87,644	66,031	21,613
9月	Sep.	160,000	151,384	147,232	4,152
10月	Oct.	160,000	238,490	224,517	13,973
11月	Nov.	160,000	116,184	81,672	34,512
12月	Dec.	160,000	191,793	188,978	2,815

資料來源：根據本局徵課會計報告表WAA416及WAA40CP1編製。

說明：1月份之以前年度查定數含上年度結轉數。

2、罰鍰收入 = 財務罰鍰 + 罰金罰鍰。

Table 2-1 Budget Amount, Audited Amount and Actual Collection (Cont.9)

B. Punitive Fine Revenue

實徵數 Actual Collection			退還以前 年度收入數 (8) Refund for Revenues of Prvious FY	實徵淨額 (9)=(5)-(8) Net Actual Collection	Unit : N.T.\$
合計 (5)=(6)+(7) Total	本年度 (6) Current FY	以前年度 (7) Previous FY			實徵淨額 占預算數% (10)=(9)/(1) Net Actual Collection/ Budget Amount
1,138,348	362,062	776,286	61,466	1,076,882	107.69
1,546,241	525,795	1,020,446	79,153	1,467,088	104.79
1,196,456	514,145	682,311	46,094	1,150,362	82.17
1,900,366	865,763	1,034,603	32,207	1,868,159	124.54
2,084,279	957,681	1,126,598	3,881	2,080,398	130.02
2,240,011	863,178	1,376,833	16,483	2,223,528	111.18
2,396,039	997,119	1,398,920	3,663	2,392,376	119.62
2,639,107	1,003,545	1,635,562	65,719	2,573,388	128.67
2,966,462	1,009,031	1,957,431	4,149	2,962,313	148.12
1,998,889	605,970	1,392,919	4,496	1,994,393	132.96
102,879	14,287	88,592	2,339	100,540	251.35
204,540	12,919	191,621	426	204,114	340.19
163,515	41,727	121,788	97	163,418	272.36
241,754	27,373	214,381	-	241,754	241.75
195,714	77,425	118,289	-	195,714	139.80
193,134	84,219	108,915	91	193,043	137.89
219,920	67,713	152,207	209	219,711	137.32
55,940	17,667	38,273	-	55,940	34.96
168,570	43,963	124,607	-	168,570	105.36
125,613	31,255	94,358	987	124,626	77.89
178,290	114,428	63,862	-	178,290	111.43
149,020	72,994	76,026	347	148,673	92.92

表 2-1 各項稅捐預算數、查定數與實徵數 (續10)

(一) 財務罰鍰

單位：新臺幣元

會計年度(月)別 Fiscal Year (Month)		預算數 (1) Budget Amount	查定數 Audited Amount		
			合計 (2)=(3)+(4) Total	本年度 (3) Current FY	以前年度 (4) Previous FY
民國103年度	FY 2014	-	1,084,173	286,750	797,423
民國104年度	FY 2015	-	1,326,132	621,873	704,259
民國105年度	FY 2016	140,000	2,042,743	1,030,506	1,012,237
民國106年度	FY 2017	500,000	3,300,806	1,607,168	1,693,638
民國107年度	FY 2018	600,000	1,627,653	1,682,145	-54,492
民國108年度	FY 2019	800,000	2,072,294	2,079,199	-6,905
民國109年度	FY 2020	800,000	1,478,745	1,751,461	-272,716
民國110年度	FY 2021	800,000	6,511,278	1,876,179	4,635,099
民國111年度	FY 2022	800,000	7,703,624	2,340,785	5,362,839
民國112年度	FY 2023	800,000	7,741,832	1,547,743	6,194,089
1月	Jan.	20,000	6,428,681	167,285	6,261,396
2月	Feb.	40,000	96,280	96,280	-
3月	Mar.	40,000	183,427	183,427	-
4月	Apr.	60,000	135,881	135,881	-
5月	May	80,000	138,436	137,609	827
6月	June	80,000	141,487	158,539	-17,052
7月	July	80,000	63,159	66,438	-3,279
8月	Aug.	80,000	64,420	64,420	-
9月	Sep.	80,000	125,637	146,927	-21,290
10月	Oct.	80,000	193,882	209,559	-15,677
11月	Nov.	80,000	45,279	45,279	-
12月	Dec.	80,000	125,263	136,099	-10,836

資料來源：根據本局徵課會計報告表WAA416及WAA40CP1編製。

說明：1月份之以前年度查定數含上年度結轉數。

Table 2-1 Budget Amount, Audited Amount and Actual Collection (Cont.10)

1. Financial Penalty

實徵數 Actual Collection			退還以前 年度收入數 (8) Refund for Revenues of Prvious FY	實徵淨額 (9)=(5)-(8) Net Actual Collection	實徵淨額 占預算數% (10)=(9)/(1) Net Actual Collection/ Budget Amount
合計 (5)=(6)+(7) Total	本年度 (6) Current FY	以前年度 (7) Previous FY			
374,195	194,404	179,791		374,195	--
296,541	200,920	95,621		296,541	--
367,218	187,910	179,308		367,218	262.30
891,545	547,880	343,665		891,545	178.31
740,305	460,514	279,791		740,305	123.38
1,061,727	626,581	435,146	7,401	1,054,326	131.79
1,142,278	522,834	619,444		1,142,278	142.78
1,148,439	619,392	529,047	-	1,148,439	143.55
1,451,910	793,848	658,062	-	1,451,910	181.49
1,074,027	357,626	716,401	-	1,074,027	134.25
23,089	14,287	8,802	-	23,089	115.45
93,512	12,919	80,593	-	93,512	233.78
70,666	41,727	28,939	-	70,666	176.67
159,496	27,258	132,238	-	159,496	265.83
61,640	6,162	55,478	-	61,640	77.05
63,227	34,307	28,920	-	63,227	79.03
155,978	46,805	109,173	-	155,978	194.97
32,716	16,056	16,660	-	32,716	40.90
142,823	43,658	99,165	-	142,823	178.53
81,005	16,297	64,708	-	81,005	101.26
107,385	78,035	29,350	-	107,385	134.23
82,490	20,115	62,375	-	82,490	103.11

表 2-1 各項稅捐預算數、查定數與實徵數(續11完)

(二) 罰金罰鍰

單位：新臺幣元

會計年度(月)別 Fiscal Year (Month)		預算數 (1) Budget Amount	查定數 Audited Amount		
			合計 (2)=(3)+(4) Total	本年度 (3) Current FY	以前年度 (4) Previous FY
民國103年度	FY 2014	1,000,000	764,012	167,658	596,354
民國104年度	FY 2015	1,400,000	1,249,640	324,956	924,684
民國105年度	FY 2016	1,260,000	829,178	326,235	502,943
民國106年度	FY 2017	1,000,000	1,008,761	317,883	690,878
民國107年度	FY 2018	1,000,000	1,343,974	497,167	846,807
民國108年度	FY 2019	1,200,000	1,178,284	236,597	941,687
民國109年度	FY 2020	1,200,000	1,253,761	474,285	779,476
民國110年度	FY 2021	1,200,000	1,490,608	384,153	1,106,455
民國111年度	FY 2022	1,200,000	1,514,492	215,183	1,299,309
民國112年度	FY 2023	700,000	924,802	248,344	676,458
1月	Jan.	20,000	79,730	-	79,730
2月	Feb.	20,000	111,028	-	111,028
3月	Mar.	20,000	92,849	-	92,849
4月	Apr.	40,000	82,258	115	82,143
5月	May	60,000	134,074	71,263	62,811
6月	June	60,000	129,907	49,912	79,995
7月	July	80,000	63,942	20,908	43,034
8月	Aug.	80,000	23,224	1,611	21,613
9月	Sep.	80,000	25,747	305	25,442
10月	Oct.	80,000	44,608	14,958	29,650
11月	Nov.	80,000	70,905	36,393	34,512
12月	Dec.	80,000	66,530	52,879	13,651

資料來源：根據本局徵課會計報告表WAA416及WAA40CP1編製。

說明：1月份之以前年度查定數含上年度結轉數。

Table 2-1 Budget Amount, Audited Amount and Actual Collection (Cont.11 End)

2. Belated Surcharge

實徵數Actual Collection			Unit : N.T.\$			
合計 (5)=(6)+(7) Total	本年度 (6) Current FY	以前年度 (7) Previous FY	退還以前 年度收入數 (8) Refund for Revenues of Prvious FY	實徵淨額 (9)=(5)-(8) Net Actual Collection	實徵淨額 占預算數% (10)=(9)/(1) Net Actual Collection/ Budget Amount	
764,153	167,658	596,495	61,466	702,687	70.27	
1,249,700	324,875	924,825	79,153	1,170,547	83.61	
829,238	326,235	503,003	46,094	783,144	62.15	
1,008,821	317,883	690,938	32,207	976,614	97.66	
1,343,974	497,167	846,807	3,881	1,340,093	134.01	
1,178,284	236,597	941,687	9,082	1,169,202	97.43	
1,253,761	474,285	779,476	3,663	1,250,098	104.17	
1,490,668	384,153	1,106,515	65,719	1,424,949	118.75	
1,514,552	215,183	1,299,369	4,149	1,510,403	125.87	
924,862	248,344	676,518	4,496	920,366	131.48	
79,790	-	79,790	2,339	77,451	387.26	
111,028	-	111,028	426	110,602	553.01	
92,849	-	92,849	97	92,752	463.76	
82,258	115	82,143	-	82,258	205.65	
134,074	71,263	62,811	-	134,074	223.46	
129,907	49,912	79,995	91	129,816	216.36	
63,942	20,908	43,034	209	63,733	79.67	
23,224	1,611	21,613	-	23,224	29.03	
25,747	305	25,442	-	25,747	32.18	
44,608	14,958	29,650	987	43,621	54.53	
70,905	36,393	34,512	-	70,905	88.63	
66,530	52,879	13,651	347	66,183	82.73	

表 2-2 各項稅捐實徵淨額與結構比

單位：新臺幣元

稅目別 Item of Tax	103年度 FY 2014		104年度 FY 2015	
	實徵淨額 Net Actual Collection	結構比 Structure Ratio %	實徵淨額 Net Actual Collection	結構比 Structure Ratio %
總計 Grand Total	533,499,190	100.00	706,024,203	100.00
稅捐收入 Collections of Taxes and Surtaxes	532,422,308	99.80	704,557,115	99.79
地價稅 Land Vaule Tax	24,010,084	4.50	27,153,584	3.85
土地增值稅 Land Value Increment Tax	342,548,456	64.21	473,221,374	67.03
房屋稅 House Tax	61,769,290	11.58	71,612,368	10.14
使用牌照稅 Vehicle License Tax	80,390,660	15.07	100,672,751	14.26
契稅 Deed Tax	7,512,889	1.41	11,815,380	1.67
印花稅 Stamp Tax	14,526,240	2.72	18,353,461	2.60
娛樂稅 Amusement Tax	1,664,689	0.31	1,728,197	0.24
特別稅 Special Tax Levies	-	-	-	-
臨時稅 Provisional Tax Levies	-	-	-	-
教育捐 Education Surtax	-	-	-	-
工程受益費 Construction Benefit Fee	-	-	-	-
罰鍰收入 Punitive Fine Revenue	1,076,882	0.20	1,467,088	0.21
財務罰鍰 Financial Penalty	374,195	0.07	296,541	0.04
罰金罰鍰 Belated Surcharge	702,687	0.13	1,170,547	0.17

資料來源：根據本局徵課會計報告表WAA40CP1。

說明：因尾數四捨五入關係，統計表細項合計與總數略有差異。

Table 2-2 Net Actual Collection and Structure Ratio in Recent Years

Unit : N.T.\$

105年度 FY 2016		106年度 FY 2017		107年度 FY 2018	
實徵淨額 Net Actual Collection	結構比 Structure Ratio %	實徵淨額 Net Actual Collection	結構比 Structure Ratio %	實徵淨額 Net Actual Collection	結構比 Structure Ratio %
475,549,124	100.00	767,516,292	100.00	532,219,120	100.00
474,398,762	99.76	765,648,133	99.76	530,138,722	99.61
25,554,752	5.37	26,168,354	3.41	25,886,876	4.86
229,853,364	48.33	499,759,206	65.11	255,122,630	47.94
76,278,576	16.04	78,488,676	10.23	81,904,522	15.39
113,039,966	23.77	127,345,341	16.59	138,462,876	26.02
9,580,658	2.01	10,346,294	1.35	11,977,892	2.25
18,371,013	3.86	22,070,687	2.88	15,526,030	2.92
1,720,433	0.36	1,469,575	0.19	1,257,896	0.24
-	-	-	-	-	-
-	-	-	-	-	-
-	-	-	-	-	-
-	-	-	-	-	-
1,150,362	0.24	1,868,159	0.24	2,080,398	0.39
367,218	0.08	891,545	0.12	740,305	0.14
783,144	0.16	976,614	0.13	1,340,093	0.25

表 2-2 各項稅捐實徵淨額與結構比 (續1完)

單位：新臺幣元

稅目別 Item of Tax	108年度 FY 2019		109年度 FY 2020	
	實徵淨額 Net Actual Collection	結構比 Structure Ratio %	實徵淨額 Net Actual Collection	結構比 Structure Ratio %
總計 Grand Total	514,121,153	100.00	475,040,492	100.00
稅捐收入 Collections of Taxes and Surtaxes	511,897,625	99.57	472,648,116	99.50
地價稅 Land Vaule Tax	27,242,978	5.30	29,134,285	6.13
土地增值稅 Land Value Increment Tax	215,918,635	42.00	180,791,309	38.06
房屋稅 House Tax	85,956,820	16.72	74,102,730	15.60
使用牌照稅 Vehicle License Tax	149,294,154	29.04	158,565,745	33.38
契稅 Deed Tax	9,425,971	1.83	8,871,769	1.87
印花稅 Stamp Tax	22,801,688	4.44	19,945,980	4.20
娛樂稅 Amusement Tax	1,257,379	0.24	1,236,298	0.26
特別稅 Special Tax Levies	-	-	-	-
臨時稅 Provisional Tax Levies	-	-	-	-
教育捐 Education Surtax	-	-	-	-
工程受益費 Construction Benefit Fee	-	-	-	-
罰鍰收入 Punitive Fine Revenue	2,223,528	0.43	2,392,376	0.50
財務罰鍰 Financial Penalty	1,054,326	0.21	1,142,278	0.24
罰金罰鍰 Belated Surcharge	1,169,202	0.23	1,250,098	0.26

資料來源：根據本局徵課會計報告表WAA40CP1。

說明：因尾數四捨五入關係，統計表細項合計與總數略有差異。

Table 2-2 Net Actual Collection and Structure Ratio in Recent Years (Cont.1 End)

Unit : N.T.\$

110年度 FY 2021		111年度 FY2022		112年度 FY2023	
實徵淨額 Net Actual Collection	結構比 Structure Ratio %	實徵淨額 Net Actual Collection	結構比 Structure Ratio %	實徵淨額 Net Actual Collection	結構比 Structure Ratio %
551,479,877	100.00	584,833,527	100.00	619,182,511	100.00
548,906,489	99.53	581,871,214	99.49	617,188,118	99.68
28,631,026	5.19	30,160,630	5.16	31,418,307	5.07
217,376,127	39.42	247,251,595	42.28	270,108,824	43.62
97,873,252	17.75	90,867,195	15.54	92,565,108	14.95
169,545,758	30.74	177,960,441	30.43	185,237,403	29.92
11,986,064	2.17	10,530,220	1.80	12,494,995	2.02
22,702,904	4.12	24,091,464	4.12	24,327,499	3.93
791,358	0.14	1,009,669	0.17	1,035,982	0.17
-	-	-	-	-	-
-	-	-	-	-	-
-	-	-	-	-	-
-	-	-	-	-	-
2,573,388	0.47	2,962,313	0.51	1,994,393	0.32
1,148,439	0.21	1,451,910	0.25	1,074,027	0.17
1,424,949	0.26	1,510,403	0.26	920,366	0.15

表 2-3 各項稅捐繳付公庫數

總計

單位：新臺幣元

會計年度及稅目別 Fiscal Year & Item of Tax		實徵淨額 Net Actual Collection	繳付公庫數		
			合計 Total	國庫 The National Treasury	中央統籌分配專戶 Distribution of Central Gov't
民國103年度	FY 2014	533,499,190	533,499,190	-	68,509,694
民國104年度	FY 2015	706,024,203	706,024,203	-	94,644,274
民國105年度	FY 2016	475,549,124	475,549,124	-	45,970,666
民國106年度	FY 2017	767,516,292	767,516,292	-	99,951,840
民國107年度	FY 2018	532,219,120	532,219,120	-	51,024,518
民國108年度	FY 2019	514,121,153	514,121,153	-	43,183,721
民國109年度	FY 2020	475,040,492	475,040,492	-	36,158,255
民國110年度	FY 2021	551,479,877	551,479,877	-	43,475,219
民國111年度	FY 2022	584,833,527	584,833,527	-	49,450,316
民國112年度	FY 2023	619,182,511	619,182,511	-	54,021,762
稅捐收入 Collections of Taxes and Surtaxes		617,188,118	617,188,118	-	54,021,762
地價稅 Land Vaule Tax		31,418,307	31,418,307	-	-
土地增值稅 Land Value Increment Tax		270,108,824	270,108,824	-	54,021,762
房屋稅 House Tax		92,565,108	92,565,108	-	-
使用牌照稅 Vehicle License Tax		185,237,403	185,237,403	-	-
契稅 Deed Tax		12,494,995	12,494,995	-	-
印花稅 Stamp Tax		24,327,499	24,327,499	-	-
娛樂稅 Amusement Tax		1,035,982	1,035,982	-	-
特別稅 Special Tax Levies		-	-	-	-
臨時稅 Provisional Tax Levies		-	-	-	-
教育捐 Education Surtax		-	-	-	-
工程受益費 Construction Benefit Fee		-	-	-	-
罰鍰收入 Punitive Fine Revenue		1,994,393	1,994,393	-	-
財務罰鍰 Financial Penalty		1,074,027	1,074,027	-	-
罰金罰鍰 Belated Surcharge		920,366	920,366	-	-

資料來源：根據本局會計室徵課會計報告表WAA40CP1編製，107年度以前表報代號為WAA402P。

說明：總計=本年度+以前年度-收回以前年度繳付數。

Table 2-3 Taxation Forwarded to Treasury
Grand Total

Pay to Treasury							Unit : N.T.\$
重建基金庫	直轄市庫	市庫	縣庫	縣統籌分配專戶	鄉鎮庫	未繳付公庫數	
Reconstruction Fund	Municipality Treasury	City Treasury	County Treasury	Account Distributed by County	Township Treasuries	Unforwarded to Treasury	
-	-	-	406,745,314	18,658,473	39,585,709	-	
-	-	-	541,292,142	22,116,283	47,971,504	-	
-	-	-	359,732,856	22,282,831	47,562,771	-	
-	-	-	595,571,212	23,000,673	48,992,567	-	
-	-	-	405,872,656	23,953,887	51,368,059	-	
-	-	-	395,058,494	24,525,165	51,353,773	-	
-	-	-	369,745,364	22,421,794	46,715,079	-	
-	-	-	422,187,767	27,698,113	58,118,778	-	
-	-	-	454,242,678	26,311,635	54,828,898	-	
-	-	-	480,381,571	27,295,718	57,483,460	-	
-	-	-	478,387,178	27,295,718	57,483,460	-	
-	-	-	15,709,197	6,283,684	9,425,426	-	
-	-	-	216,087,062	-	-	-	
-	-	-	37,026,017	18,513,040	37,026,051	-	
-	-	-	185,237,403	-	-	-	
-	-	-	-	2,498,994	9,996,001	-	
-	-	-	24,327,499	-	-	-	
-	-	-	-	-	1,035,982	-	
-	-	-	-	-	-	-	
-	-	-	-	-	-	-	
-	-	-	-	-	-	-	
-	-	-	1,994,393	-	-	-	
-	-	-	1,074,027	-	-	-	
-	-	-	920,366	-	-	-	

表 2-3 各項稅捐繳付公庫數 (續1)

一、本年度

單位：新臺幣元

會計年度及稅目別 Fiscal Year & Item of Tax		實徵數 Actual Collection	繳付公庫數		
			合計 Total	國庫 The National Treasury	中央統籌分配專戶 Distribution of Central Gov't
民國103年度	FY 2014	517,572,184	517,572,184	-	66,704,351
民國104年度	FY 2015	687,517,419	687,517,419	-	92,815,305
民國105年度	FY 2016	462,336,850	462,336,850	-	44,624,190
民國106年度	FY 2017	754,339,310	754,339,310	-	99,062,332
民國107年度	FY 2018	511,890,515	511,890,515	-	48,801,593
民國108年度	FY 2019	496,976,045	496,976,045	-	42,249,756
民國109年度	FY 2020	460,492,163	460,492,163	-	35,496,532
民國110年度	FY 2021	524,488,649	524,488,649	-	42,883,147
民國 111年度	FY 2022	552,008,110	552,008,110	-	45,787,936
民國 112年度	FY 2023	603,816,590	603,816,590	-	53,355,490
稅捐收入 Collections of Taxes and Surtaxes		603,210,620	603,210,620	-	53,355,490
地價稅 Land Vaule Tax		29,842,777	29,842,777	-	-
土地增值稅 Land Value Increment Tax		266,777,453	266,777,453	-	53,355,490
房屋稅 House Tax		90,591,402	90,591,402	-	-
使用牌照稅 Vehicle License Tax		178,573,687	178,573,687	-	-
契稅 Deed Tax		12,256,839	12,256,839	-	-
印花稅 Stamp Tax		24,146,118	24,146,118	-	-
娛樂稅 Amusement Tax		1,022,344	1,022,344	-	-
特別稅 Special Tax Levies		-	-	-	-
臨時稅 Provisional Tax Levies		-	-	-	-
教育捐 Education Surtax		-	-	-	-
工程受益費 Construction Benefit Fee		-	-	-	-
罰鍰收入 Punitive Fine Revenue		605,970	605,970	-	-
財務罰鍰 Financial Penalty		357,626	357,626	-	-
罰金罰鍰 Belated Surcharge		248,344	248,344	-	-

資料來源：根據本局會計室徵課會計報告表WAA40CP1編製，107年度以前表報代號為WAA402P。

Table 2-3 Taxation Forwarded to Treasury (Cont.1)

A. Current Fiscal Year

Pay to Treasury							Unit : N.T.\$
重建基金庫	直轄市庫	市庫	縣庫	縣統籌分配專戶	鄉鎮庫	未繳付公庫數	
Reconstruction Fund	Municipality Treasury	City Treasury	County Treasury	Account Distributed by County	Township Treasuries	Unforwarded to Treasury	
-	-	-	394,049,664	18,177,893	38,640,276	-	
-	-	-	526,662,263	21,366,689	46,673,162	-	
-	-	-	349,127,139	21,897,120	46,688,401	-	
-	-	-	584,446,802	22,613,094	48,217,082	-	
-	-	-	388,965,443	23,552,820	50,570,659	-	
-	-	-	381,312,628	23,654,264	49,759,397	-	
-	-	-	357,271,724	21,930,036	45,793,871	-	
-	-	-	404,618,591	24,738,814	52,248,097	-	
-	-	-	428,204,419	25,250,490	52,765,265	-	
-	-	-	467,905,672	26,538,218	56,017,210	-	
-	-	-	467,299,702	26,538,218	56,017,210	-	
-	-	-	14,921,403	5,968,560	8,952,814	-	
-	-	-	213,421,963	-	-	-	
-	-	-	36,236,531	18,118,294	36,236,577	-	
-	-	-	178,573,687	-	-	-	
-	-	-	-	2,451,364	9,805,475	-	
-	-	-	24,146,118	-	-	-	
-	-	-	-	-	1,022,344	-	
-	-	-	-	-	-	-	
-	-	-	-	-	-	-	
-	-	-	-	-	-	-	
-	-	-	605,970	-	-	-	
-	-	-	357,626	-	-	-	
-	-	-	248,344	-	-	-	

表 2-3 各項稅捐繳付公庫數 (續2)

二、以前年度

單位：新臺幣元

會計年度及稅目別 Fiscal Year & Item of Tax		實徵數 Actual Collection	繳付公庫數		
			合計 Total	國庫 The National Treasury	中央統籌分配專戶 Distribution of Central Gov't
民國103年度	FY 2014	16,662,007	16,662,007	-	1,825,484
民國104年度	FY 2015	19,945,576	19,945,576	-	1,958,585
民國105年度	FY 2016	15,366,988	15,366,988	-	1,680,909
民國106年度	FY 2017	15,661,758	15,661,758	-	1,239,273
民國107年度	FY 2018	21,009,149	21,009,149	-	2,301,972
民國108年度	FY 2019	17,829,847	17,829,847	-	1,013,343
民國109年度	FY 2020	15,168,022	15,168,022	-	701,249
民國110年度	FY 2021	28,811,479	28,811,479	-	816,083
民國 111年度	FY 2022	33,428,142	33,428,142	-	3,715,512
民國 112年度	FY 2023	16,791,916	16,791,916	-	895,460
稅捐收入 Collections of Taxes and Surtaxes		15,398,997	15,398,997	-	895,460
地價稅 Land Vaule Tax		1,658,329	1,658,329	-	-
土地增值稅 Land Value Increment Tax		4,477,294	4,477,294	-	895,460
房屋稅 House Tax		2,002,926	2,002,926	-	-
使用牌照稅 Vehicle License Tax		6,798,885	6,798,885	-	-
契稅 Deed Tax		266,544	266,544	-	-
印花稅 Stamp Tax		181,381	181,381	-	-
娛樂稅 Amusement Tax		13,638	13,638	-	-
特別稅 Special Tax Levies		-	-	-	-
臨時稅 Provisional Tax Levies		-	-	-	-
教育捐 Education Surtax		-	-	-	-
工程受益費 Construction Benefit Fee		-	-	-	-
罰鍰收入 Punitive Fine Revenue		1,392,919	1,392,919	-	-
財務罰鍰 Financial Penalty		716,401	716,401	-	-
罰金罰鍰 Belated Surcharge		676,518	676,518	-	-

資料來源：根據本局會計室徵課會計報告表WAA40CP1編製，107年度以前表報代號為WAA402P。

Table 2-3 Taxation Forwarded to Treasury (Cont.2)

B. Previous Fiscal Year

Pay to Treasury							Unit : N.T.\$
重建基金庫	直轄市庫	市庫	縣庫	縣統籌分配專戶	鄉鎮庫	未繳付公庫數	
Reconstruction Fund	Municipality Treasury	City Treasury	County Treasury	Account Distributed by County	Township Treasuries	Unforwarded to Treasury	
-	-	-	13,148,091	584,832	1,103,600	-	
-	-	-	15,661,568	857,254	1,468,169	-	
-	-	-	12,266,480	444,315	975,284	-	
-	-	-	12,873,480	506,642	1,042,363	-	
-	-	-	17,437,311	422,118	847,748	-	
-	-	-	14,292,304	892,205	1,631,995	-	
-	-	-	12,811,237	544,962	1,110,574	-	
-	-	-	18,883,789	3,059,860	6,051,747	-	
-	-	-	26,454,414	1,100,046	2,158,170	-	
-	-	-	13,585,415	785,567	1,525,474	-	
-	-	-	12,192,496	785,567	1,525,474	-	
-	-	-	829,219	331,671	497,439	-	
-	-	-	3,581,834	-	-	-	
-	-	-	801,177	400,588	801,161	-	
-	-	-	6,798,885	-	-	-	
-	-	-	-	53,308	213,236	-	
-	-	-	181,381	-	-	-	
-	-	-	-	-	13,638	-	
-	-	-	-	-	-	-	
-	-	-	-	-	-	-	
-	-	-	-	-	-	-	
-	-	-	1,392,919	-	-	-	
-	-	-	716,401	-	-	-	
-	-	-	676,518	-	-	-	

表 2-3 各項稅捐繳付公庫數 (續3完)

三、收回以前年度繳付數

單位：新臺幣元

會計年度及稅目別 Fiscal Year & Item of Tax		退還以前年度 收入數 Refund for Revenues of Previous FY	繳付公庫數		
			合計 Total	國庫 The National Treasury	中央統籌分配專戶 Distribution of Central Gov't
民國103年度	FY 2014	735,001	735,001	-	20,141
民國104年度	FY 2015	1,438,792	1,438,792	-	129,616
民國105年度	FY 2016	2,154,714	2,154,714	-	334,433
民國106年度	FY 2017	2,484,776	2,484,776	-	349,765
民國107年度	FY 2018	680,544	680,544	-	79,047
民國108年度	FY 2019	684,739	684,739	-	79,378
民國109年度	FY 2020	619,693	619,693	-	39,526
民國110年度	FY 2021	1,820,251	1,820,251	-	224,011
民國 111年度	FY 2022	602,725	602,725	-	53,132
民國 112年度	FY 2023	1,425,995	1,425,995	-	229,188
稅捐收入 Collections of Taxes and Surtaxes		1,421,499	1,421,499	-	229,188
地價稅 Land Vaule Tax		82,799	82,799	-	-
土地增值稅 Land Value Increment Tax		1,145,923	1,145,923	-	229,188
房屋稅 House Tax		29,220	29,220	-	-
使用牌照稅 Vehicle License Tax		135,169	135,169	-	-
契稅 Deed Tax		28,388	28,388	-	-
印花稅 Stamp Tax		-	-	-	-
娛樂稅 Amusement Tax		-	-	-	-
特別稅 Special Tax Levies		-	-	-	-
臨時稅 Provisional Tax Levies		-	-	-	-
教育捐 Education Surtax		-	-	-	-
工程受益費 Construction Benefit Fee		-	-	-	-
罰鍰收入 Punitive Fine Revenue		4,496	4,496	-	-
財務罰鍰 Financial Penalty		-	-	-	-
罰金罰鍰 Belated Surcharge		4,496	4,496	-	-

資料來源：根據本局會計室徵課會計報告表WAA40CP1編製，107年度以前表報代號為WAA402P。

Table 2-3 Taxation Forwarded to Treasury (Cont.3 End)

C. Tax Refund for Previous Years

Unit : N.T.\$

Pay to Treasury					
重建基金庫	直轄市庫	市庫	縣庫	縣統籌分配專戶	鄉鎮庫
Reconstruction Fund	Municipality Treasury	City Treasury	County Treasury	Account Distributed by County	Township Treasuries
-	-	-	452,441	104,252	158,167
-	-	-	1,031,689	107,660	169,827
-	-	-	1,660,763	58,604	100,914
-	-	-	1,749,070	119,063	266,878
-	-	-	530,098	21,051	50,348
-	-	-	546,438	21,304	37,619
-	-	-	337,597	53,204	189,366
-	-	-	1,314,613	100,561	181,066
-	-	-	416,155	38,901	94,537
-	-	-	1,109,516	28,067	59,224
-	-	-	1,105,020	28,067	59,224
-	-	-	41,425	16,547	24,827
-	-	-	916,735	-	-
-	-	-	11,691	5,842	11,687
-	-	-	135,169	-	-
-	-	-	-	5,678	22,710
-	-	-	-	-	-
-	-	-	-	-	-
-	-	-	-	-	-
-	-	-	-	-	-
-	-	-	-	-	-
-	-	-	-	-	-
-	-	-	4,496	-	-
-	-	-	-	-	-
-	-	-	4,496	-	-

參、稅源及其他

III、Tax Sources
and Others

表 3-1 地價稅稅源

一、稅地種類分析

單位：戶、公頃、新臺幣千元

會計年度及地種別 Fiscal Year & Classification	都市土地及非都市土地				
	戶數 No. of Landowners			課稅面積	
	合計 Total	公有 Public	私有 Private	合計 Total	公有 Public
民國 103年度 FY 2014	18,782	19	18,763	812	62
民國 104年度 FY 2015	19,179	20	19,159	821	64
民國 105年度 FY 2016	19,574	23	19,551	827	65
民國 106年度 FY 2017	19,868	24	19,844	829	62
民國 107年度 FY 2018	20,231	28	20,203	836	65
民國 108年度 FY 2019	20,760	29	20,731	864	67
民國 109年度 FY 2020	21,617	34	21,583	887	77
民國 110年度 FY 2021	21,836	37	21,799	873	79
民國 111年度 FY 2022	22,463	35	22,428	900	98
民國 112年度 FY 2023	22,921	37	22,884	933	110
一般土地 Regular Land	22,717	34	22,683	854	93
第一級 Level 1	20,961	34	20,927	589	93
第二級 Level 2	1,665	-	1,665	149	-
第三級 Level 3	51	-	51	19	-
第四級 Level 4	16	-	16	24	-
第五級 Level 5	7	-	7	15	-
第六級 Level 6	17	-	17	58	-
自用住宅用地 Self-use Residence Land	140	-	140	21	-
工礦業等用地 Specific Business Land	30	2	28	49	14
公共設施保留地 Land Reserved for Public Facilities	34	1	33	9	3
加徵空地稅用地 Vacant Site	-	-	-	-	-
免稅用地 Exempt Land	195	-	-	1,036	-
小額免稅 Small Amount Exempt Land	23,650	-	-	50	-

資料來源：根據本局公務統計報表20903-02-01-2編製，104年度以前表號為2613-02-01-2。

說明：1. 本表各年度合計數字均為應稅地資料，不包括免稅用地資料。

2. 公有土地按其申報地價數額千分之十之基本稅率徵收，與私有一般土地第一級稅率相同，故列計於第一級。

3. 因尾數四捨五入關係，統計表細項合計與總數略有差異。

Table 3-1 Sources of Land Value Tax
A. Analysis for the Kinds of Land

Unit : Unit; Hectare; NT\$1,000

Urban Land and Non-Urban Land						
Area	課稅地價 Taxed Land Value			地價稅額 Land Value Tax		
私有 Private	合計 Total	公有 Public	私有 Private	合計 Total	公有 Public	私有 Private
750	1,992,650	116,162	1,876,488	25,361	1,150	24,210
757	2,011,493	123,719	1,887,774	25,538	1,228	24,310
763	2,047,477	127,783	1,919,694	26,222	1,259	24,963
767	2,048,226	120,955	1,927,272	26,177	1,191	24,986
771	2,064,914	126,351	1,938,563	26,318	1,241	25,076
796	2,135,667	154,238	1,981,428	27,110	1,520	25,589
810	2,277,881	208,461	2,069,420	28,886	2,060	26,826
794	2,288,434	217,643	2,070,792	29,092	2,154	26,938
802	2,393,069	266,050	2,127,019	29,947	2,641	27,306
823	2,435,427	277,652	2,157,775	30,186	2,750	27,436
761	1,994,362	209,070	1,785,291	27,307	2,091	25,216
496	1,151,636	209,070	942,566	11,506	2,091	9,415
149	569,799	-	569,799	7,036	-	7,036
19	69,894	-	69,894	1,163	-	1,163
24	40,637	-	40,637	896	-	896
15	23,400	-	23,400	612	-	612
58	138,995	-	138,995	6,094	-	6,094
21	158,303	-	158,303	316	-	316
35	216,713	61,914	154,800	2,167	619	1,548
6	66,049	6,668	59,381	396	40	356
-	-	-	-	-	-	-
-	1,206,528	-	-	-	-	-
-	67,283	-	-	532	-	-

表 3-1 地價稅稅源 (續1完)

二、減免稅地概況

單位：筆、公頃、新臺幣千元

會計年度及地種別 Fiscal Year & Classification	都市土地及非都市土地			
	筆數 Plots			面積
	合計 Total	公有 Public	私有 Private	合計 Total
民國 103年度 FY 2014	17,498	10,725	6,773	1,517
民國 104年度 FY 2015	17,849	10,973	6,876	1,557
民國 105年度 FY 2016	17,766	10,938	6,828	1,614
民國 106年度 FY 2017	18,585	11,518	7,067	1,693
民國 107年度 FY 2018	18,909	11,702	7,207	1,709
民國 108年度 FY 2019	19,605	12,080	7,525	1,762
民國 109年度 FY 2020	20,353	12,673	7,680	1,833
民國 110年度 FY 2021	21,226	13,327	7,899	1,910
民國 111年度 FY 2022	21,236	13,502	7,734	1,921
民國 112年度 FY 2023	21,538	14,053	7,485	2,032
騎樓地全免 Exemption for Hallway Land	1	-	1	0
騎樓地減免 Reduction for Hallway Land	271	-	271	0
巷道用地全免 Exemption for Alley Land	7,497	1,449	6,048	171
巷道用地減免 Reduction for Alley Land	17	1	16	0
一般用地全免 Exemption for Regular Land	13,581	12,551	1,030	1,847
一般用地減免 Reduction for Regular Land	171	52	119	14

資料來源：根據本局公務統計報表20903-02-01-2編製，104年度以前表號為2613-02-01-2。

說明：因尾數四捨五入關係，統計表細項合計與總數略有差異。

Table 3-1 Sources of Land Value Tax (Cont.1 End)
 B. Broadview for the Reduction or Exemption of Land

Unit : Plot; Hectare; NT\$1,000

Urban Land and Non-Urban Land					
Area		地價 Land Value			
公有 Public	私有 Private	合計 Total	公有 Public	私有 Private	
1,433	84	2,756,015	2,475,713	280,302	
1,486	71	2,792,292	2,524,043	268,248	
1,545	69	3,697,228	3,413,558	283,671	
1,622	71	3,785,295	3,500,420	284,875	
1,636	73	3,814,658	3,529,923	284,736	
1,689	73	3,845,741	3,572,807	272,934	
1,760	74	3,929,969	3,656,451	273,519	
1,839	71	4,088,032	3,817,639	270,392	
1,854	68	4,166,411	3,896,507	269,905	
1,964	69	4,535,876	4,264,576	271,300	
-	0	12	-	12	
-	0	2,582	-	2,582	
155	16	589,289	476,706	112,583	
0	0	1,520	43	1,477	
1,805	43	3,752,560	3,665,425	87,135	
4	10	189,912	122,401	67,511	

表 3-2 土地增值稅稅源

一、按稅率別分

單位：筆；公頃；新臺幣千元

會計年度及稅率別 Fiscal Year & Tax Rate		筆數 Plots	面積 Area	移轉現值 總額 Present Value of Transfer	按物價指數調整 後原地價總額 Original Declared Value After Adjustment	改良土地 費用 Land Improvement Cost	土地漲價 總數額 Gross Amount of Land Value Increment
民國103年度	FY 2014	6,016	181	5,723,736	792,163	3,167	4,934,148
民國104年度	FY 2015	5,688	182	6,965,302	1,144,025	4,039	5,827,477
民國105年度	FY 2016	4,625	159	5,640,915	978,796	-	4,669,731
民國106年度	FY 2017	3,886	139	5,770,892	1,110,242	2,066	4,666,733
民國107年度	FY 2018	4,455	102	4,640,497	1,046,205	-	3,608,975
民國108年度	FY 2019	4,176	90	4,549,882	1,226,205	1,859	3,346,061
民國109年度	FY 2020	4,427	90	4,108,965	982,080	4,872	3,132,379
民國110年度	FY 2021	4,719	106	4,922,015	1,289,594	11,973	3,643,478
民國111年度	FY 2022	4,023	124	5,086,440	1,414,617	2,420	3,693,170
民國112年度	FY 2023	5,330	132	5,523,979	1,776,790	7,757	3,782,590
應稅地 Total of Taxable Land		1,301	14	1,416,004	505,078	7,757	903,169
自用住宅用地 Self-use Residence Land		55	0	79,167	13,430	-	65,737
一般用地 Regular Land		1,246	13	1,336,837	491,648	7,757	837,432
稅率20% 20% Tax Rate		524	4	461,980	400,302	-	61,678
稅率30% 30% Tax Rate		89	1	69,313	30,064	-	39,249
稅率40% 40% Tax Rate		631	9	805,545	61,283	7,757	736,505
其他 Other		2	-	-	-	-	-
免稅地 Total of Exempt Land		4,029	118	4,107,975	1,271,712	-	2,879,421
公有土地 Public Land		39	0	126,226	20,910	-	105,410
私有土地 Private Land		3,990	117	3,981,749	1,250,802	-	2,774,010
無漲價數 No Increment of Land Value		672	9	465,328	481,128	-	3
依法免徵 Tax-Exempt by Land Tax Act		3,318	109	3,516,421	769,674	-	2,774,008

資料來源：根據本局公務統計報表20903-02-04-2編製，104年度以前表號為2613-02-04-2。

說明：1.其他減徵包括徵收減徵。

2.因尾數四捨五入關係，統計表細項合計與總數略有差異。

Table 3-2 Sources of Land Value Increment Tax

A. By Tax Rate

Unit : Plot ; Hectare ; NT\$1,000

長期持有 減徵 Reduction for Land Held in Longterm	查定稅額 Assessment Tax	減徵或抵繳 Reduction or Pay Off				應納稅額 Tax Payable
		增繳地價稅 Supplemental Payment of Land Value Tax	重劃減徵 Reduction for Consolidation	都更減徵 Urban Renewal Reduction	其他減徵 Other Reduction	
180,914	1,646,683	593	6,840	-	31	350,479
174,557	1,947,165	5,530	5,703	-	-	473,606
150,195	1,557,854	1,450	8,132	-	-	426,288
157,931	1,539,318	1,805	5,310	-	-	505,746
153,459	1,187,319	1,860	6,518	-	-	251,366
112,562	1,113,910	1,375	3,034	-	388	212,864
138,426	1,014,330	761	2,522	-	1,017	192,041
156,511	1,187,387	1,747	3,166	-	2,309	227,247
146,291	1,172,684	3,031	3,818	-	974	232,059
114,203	1,259,506	3,392	5,024	-	1,329	269,153
25,004	278,898	3,392	5,024	-	1,329	269,153
-	6,574	143	-	-	-	6,431
25,004	272,324	3,249	5,024	-	1,329	262,722
-	12,335	58	-	-	218	12,060
15	8,753	40	-	-	-	8,713
24,988	251,229	3,152	5,024	-	1,111	241,942
-	7	-	-	-	-	7
89,199	980,608	-	-	-	-	-
723	35,386	-	-	-	-	-
88,476	945,222	-	-	-	-	-
-	1	-	-	-	-	-
88,476	945,222	-	-	-	-	-

表 3-2 土地增值稅稅源 (續1)

二、按移轉原因別分

單位：筆；公頃；新臺幣千元

原因別 Transfer Reason	筆數 Plots	面積 Area	移轉現值 總額 Present Value of Transfer	按物價指數調整 後原地價總額 Original Declared Value After Adjustment	改良土地 費用 Land Improvement Cost	土地漲價 總數額 Gross Amount of Land Value Increment
合計 Total	5,330	132	5,523,979	1,776,790	7,757	3,782,590
合併 Merger	-	-	-	-	-	-
買賣 Sale	1,293	15	1,404,151	732,263	6,916	674,344
贈與 Gift	576	6	400,324	226,975	841	176,932
交換 Exchange	-	-	-	-	-	-
典權 Pledge	-	-	-	-	-	-
分割 Partition	20	-	998	207	-	791
法院拍賣 Court Auction	53	1	61,625	18,829	-	44,668
照價收買 Purchase on the Assesed Present Value	-	-	-	-	-	-
公有移轉 Transfer of Public Land	38	0	125,600	20,191	-	105,410
政府受贈 Donation for Government	59	0	37,089	3,953	-	33,136
政府贈與 Donation by Government	1	0	626	719	-	-
配偶贈與 Matrimonial Donation	226	5	294,798	58,905	-	237,352
社福受贈 Donation for Social Welfare Groups	-	-	-	-	-	-
領抵價地 Compensated Land	-	-	-	-	-	-
農地買賣 Sale of Agriculture Land	1,337	59	1,673,462	455,631	-	1,235,540
農地贈與 Agriculture Land Donation	1,124	39	1,172,343	159,342	-	1,018,721
農地交換 Exchange of Agriculture Land	3	0	4,559	108	-	4,451
農地分割 Agriculture Land by Separate	13	-	656	542	-	157
農地法拍 Agriculture Land by Court Auction	14	0	11,764	1,988	-	10,738
最低稅率 Min. Tax Rate	-	-	-	-	-	-
追繳稅款 Retrieves for Tax Payment	-	-	-	-	-	-
一般重購 General Reacquisition	-	-	-	-	-	-
遺贈 Bequest	4	0	253	271	-	-
分期繳納 Payment by Installments	-	-	-	-	-	-
記存 Reserved	-	-	-	-	-	-

資料來源：根據本局公務統計報表20903-02-04-2編製，104年度以前表號為2613-02-04-2。

說明：1. 其他減徵包括徵收減徵。

2. 因尾數四捨五入關係，統計表細項合計與總數略有差異。

表 3-2 土地增值稅稅源 (續2完)

二、按移轉原因別分 (續1完)

單位：筆；公頃；新臺幣千元

原因別 Transfer Reason	筆數 Plots	面積 Area	移轉現值 總額 Present Value of Transfer	按物價指數調整 後原地價總額 Original Declared Value After Adjustment	改良土地 費用 Land Improvement Cost	土地漲價 總數額 Gross Amount of Land Value Increment
抵繳稅款 Deduction for Tax Collections	-	-	-	-	-	-
水源減徵 20% 20% Reduction for Water Source	-	-	-	-	-	-
水源減徵 30% 30% Reduction for Water Source	-	-	-	-	-	-
水源減徵 50% 50% Reduction for Water Source	-	-	-	-	-	-
水源免稅 Tax-Exempt for Water Source	-	-	-	-	-	-
信託取得 Trust Acquisition	-	-	-	-	-	-
判決移轉 Transfer by Adjudication	19	0	13,805	7,604	-	6,317
判決分割 Partition by Adjudication	8	-	176	56	-	120
私校受贈 Donation for Private School	-	-	-	-	-	-
徵收全免 Tax-free from Acquisition	-	-	-	-	-	-
協議價購 Purchase with the Agreed Price	3	0	3,388	35	-	3,354
農地合併 Farmland Amalgamation	-	-	-	-	-	-
都市公保 Urban Land Reserved for Public Facilities	487	3	227,280	66,524	-	161,980
非都公設 Non-Urban Land Reserved for Public Facilities	-	-	-	-	-	-
信託移轉 Trust Transfer	-	-	-	-	-	-
金融合併 Financial Merger	-	-	-	-	-	-
贖財不課 No Leving Tax for Surplus Property	-	-	-	-	-	-
都市更新 Urban Renewal	-	-	-	-	-	-
都更減徵 Urban Renewal Reduction	-	-	-	-	-	-
一般贖財 General Surplus Property	-	-	-	-	-	-
信託歸屬 Trust Devolved	-	-	-	-	-	-
都更記存 Reserved Urban Renewal	-	-	-	-	-	-
視為農地 Deemed as Agricultural Land	52	3	91,082	22,646	-	68,579
原有不課 Original Non-taxable	-	-	-	-	-	-
水利不課 Water Conservancy Non-taxable	-	-	-	-	-	-
其他 Others	-	-	-	-	-	-

資料來源：根據本局公務統計報表20903-02-04-2編製，104年度以前表號為2613-02-04-2。

說明：其他減徵包括徵收減徵。

Table 3-2 Sources of Land Value Increment Tax (Cont.2 End)

B. By Transfer Reason (Cont.1 End)

Unit : Plot ; Hectare ; NT\$1,000

長期持有 減徵 Reduction for Land Held in Longterm	查定稅額 Assessment Tax	減徵或抵繳 Reduction or Pay Off				應納稅額 Tax Payable
		增繳地價稅 Supplemental Payment of Land Value Tax	重劃減徵 Reduction for Consolidation	都更減徵 Urban Renewal Reduction	其他減徵 Other Reduction	
-	-	-	-	-	-	-
-	-	-	-	-	-	-
-	-	-	-	-	-	-
-	-	-	-	-	-	-
-	-	-	-	-	-	-
-	-	-	-	-	-	-
116	1,830	-	-	-	-	1,830
4	39	0	-	-	-	39
-	-	-	-	-	-	-
-	-	-	-	-	-	-
198	1,133	-	-	-	-	-
-	-	-	-	-	-	-
5,685	53,286	-	-	-	-	-
-	-	-	-	-	-	-
-	-	-	-	-	-	-
-	-	-	-	-	-	-
-	-	-	-	-	-	-
-	-	-	-	-	-	-
-	-	-	-	-	-	-
-	-	-	-	-	-	-
-	-	-	-	-	-	-
-	-	-	-	-	-	-
2,320	21,912	-	-	-	-	-
-	-	-	-	-	-	-
-	-	-	-	-	-	-
-	-	-	-	-	-	-

表 3-3 房屋稅稅源

單位：件、平方公尺、新臺幣千元

期底及使用別 End of June & Usage		合計 Grand Total		
		件數 No. of Cases	面積 Area	現值 Value
民國103年6月底	2014	20,106	4,656,547	5,985,990,800
民國104年6月底	2015	21,120	4,903,056	6,434,452,500
民國105年6月底	2016	22,329	5,026,499	6,628,248,000
民國106年6月底	2017	23,419	5,225,488	6,909,122,300
民國107年6月底	2018	24,473	5,400,138	7,110,913,259
民國108年6月底	2019	25,945	5,756,244	7,564,529,700
民國109年6月底	2020	25,995	5,762,083	7,526,127,300
民國110年6月底	2021	27,050	5,943,013	7,750,986
民國111年6月底	2022	27,581	6,042,250	7,826,345
民國112年6月底	2023	28,209	6,155,738	8,026,561
應稅房屋 Taxable House		23,240	4,450,044	6,044,716
住家用 Residential Purposes		18,074	3,256,083	4,159,587
自住或公益出租用 Residential Purposes by Owner or Leased for Public Welfare Purposes		15,655	2,889,097	3,635,078
非住家用 Residential Purposes Not by Owner		2,419	366,986	524,509
非住家用 Non-Residential Purposes		5,166	1,193,962	1,885,129
營業用 Business		4,323	890,306	1,403,722
私人醫院、診所或自由職業事務所用 Private Hospital, Clinic, or Professional Office		20	5,644	8,651
非住家非營業用 Non-Residential & Non-Business		823	298,012	472,756
免稅房屋 Exempt House		4,969	1,705,694	1,981,845

資料來源：根據本局公務統計報表20903-02-07-2編製，104年度以前表號為2613-02-07-2。

說明：因尾數四捨五入關係，統計表細項合計與總數略有差異。

Table 3-3 Sources of House Tax

Unit : Case; Square of Meter; NT\$1,000

公有 Public			私有 Private		
件數 No. of Cases	面積 Area	現值 Value	件數 No. of Cases	面積 Area	現值 Value
265	404,632	590,151,100	19,841	4,251,916	5,395,839,700
267	405,192	583,275,800	20,853	4,497,864	5,851,176,700
271	408,093	582,552,800	22,058	4,618,406	6,045,695,200
273	409,100	576,292,400	23,146	4,816,388	6,332,829,900
287	415,691	579,028,000	24,186	4,984,447	6,531,885,259
295	422,522	573,887,100	25,650	5,333,722	6,990,642,600
293	421,788	571,947,500	25,702	5,340,295	6,954,179,800
299	421,465	566,500	26,751	5,521,548	7,184,486
314	427,612	570,702	27,267	5,614,638	7,255,643
317	427,853	565,621	27,892	5,727,885	7,460,940
55	63,208	74,379	23,185	4,386,836	5,970,337
3	1,383	904	18,071	3,254,700	4,158,683
1	326	368	15,654	2,888,771	3,634,710
2	1,057	537	2,417	365,929	523,972
52	61,826	73,475	5,114	1,132,136	1,811,654
38	54,298	65,140	4,285	836,008	1,338,581
1	557	1,213	19	5,088	7,439
13	6,971	7,122	810	291,041	465,634
262	364,645	491,242	4,707	1,341,049	1,490,603

表 3-3 房屋稅稅源 (續1)

單位：件、平方公尺、新臺幣千元

房屋構造及使用別 House Structure & Usage	合計 Total		
	件數 No. of Cases	面積 Area	現值 Value
	鋼骨混凝土造 Ferroconcrete	15	74,039
應稅房屋 Taxable House	13	67,520	223,896
住家用 Residential Purposes	7	1,220	2,281
自住或公益出租用 Residential Purposes by Owner or Leased for Public Welfare Purposes	7	1,220	2,281
非自住用 Residential Purposes Not by Owner	-	-	-
非住家用 Non-Residential Purposes	6	66,301	221,615
營業用 Business	5	50,678	170,228
私人醫院、診所或自由職業事務所用 Private Hospital, Clinic, or Professional Office	-	-	-
非住家非營業用 Non-Residential & Non-Business	1	15,623	51,387
免稅房屋 Exempt House	2	6,519	13,860
鋼骨造 Steel-Backbone	189	134,246	301,583
應稅房屋 Taxable House	146	114,337	271,341
住家用 Residential Purposes	22	7,160	12,088
自住或公益出租用 Residential Purposes by Owner or Leased for Public Welfare Purposes	14	3,793	6,836
非自住用 Residential Purposes Not by Owner	8	3,367	5,251
非住家用 Non-Residential Purposes	124	107,177	259,253
營業用 Business	65	53,965	126,042
私人醫院、診所或自由職業事務所用 Private Hospital, Clinic, or Professional Office	1	339	526
非住家非營業用 Non-Residential & Non-Business	58	52,873	132,686
免稅房屋 Exempt House	43	19,908	30,242
鋼骨鋼筋混凝土造 Steel Bar & Ferroconcrete	53	107,298	269,567
應稅房屋 Taxable House	37	48,172	149,944
住家用 Residential Purposes	10	3,177	4,904
自住或公益出租用 Residential Purposes by Owner or Leased for Public Welfare Purposes	4	1,090	1,907
非自住用 Residential Purposes Not by Owner	6	2,087	2,997
非住家用 Non-Residential Purposes	27	44,994	145,039
營業用 Business	20	42,871	141,388
私人醫院、診所或自由職業事務所用 Private Hospital, Clinic, or Professional Office	-	-	-
非住家非營業用 Non-Residential & Non-Business	7	2,123	3,652
免稅房屋 Exempt House	16	59,126	119,623

資料來源：根據本局公務統計報表20903-02-07-2編製，104年度以前表號為2613-02-07-2。

說明：因尾數四捨五入關係，統計表細項合計與總數略有差異。

Table 3-3 Sources of House Tax (Cont.1)

Unit : Case; Square of Meter; NT\$1,000

公有 Public			私有 Private		
件數 No. of Cases	面積 Area	現值 Value	件數 No. of Cases	面積 Area	現值 Value
-	-	-	15	74,039	237,756
-	-	-	13	67,520	223,896
-	-	-	7	1,220	2,281
-	-	-	7	1,220	2,281
-	-	-	-	-	-
-	-	-	6	66,301	221,615
-	-	-	5	50,678	170,228
-	-	-	-	-	-
-	-	-	1	15,623	51,387
-	-	-	2	6,519	13,860
14	21,853	33,835	175	112,393	267,748
5	14,517	22,510	141	99,821	248,831
-	-	-	22	7,160	12,088
-	-	-	14	3,793	6,836
-	-	-	8	3,367	5,251
5	14,517	22,510	119	92,661	236,743
5	13,434	20,444	60	40,531	105,598
-	-	-	1	339	526
-	1,083	2,066	58	51,791	130,620
9	7,336	11,325	34	12,572	18,917
3	1,074	1,789	50	106,224	267,778
-	-	-	37	48,172	149,944
-	-	-	10	3,177	4,904
-	-	-	4	1,090	1,907
-	-	-	6	2,087	2,997
-	-	-	27	44,994	145,039
-	-	-	20	42,871	141,388
-	-	-	-	-	-
-	-	-	7	2,123	3,652
3	1,074	1,789	13	58,052	117,835

表 3-3 房屋稅稅源 (續2)

單位：件、平方公尺、新臺幣千元

房屋構造及使用別 House Structure & Usage	合計 Total		
	件數 No. of Cases	面積 Area	現值 Value
	鋼筋混凝土造 Steel Bar Concrete	14,169	3,117,507
應稅房屋 Taxable House	12,621	2,275,433	3,786,694
住家用 Residential Purposes	11,067	1,719,654	2,834,671
自住或公益出租用 Residential Purposes by Owner or Leased for Public Welfare Purposes	9,408	1,504,415	2,445,584
非自住用 Residential Purposes Not by Owner	1,659	215,239	389,087
非住家用 Non-Residential Purposes	1,554	555,779	952,024
營業用 Business	1,151	433,929	747,414
私人醫院、診所或自由職業事務所用 Private Hospital, Clinic, or Professional Office	14	3,145	6,046
非住家非營業用 Non-Residential & Non-Business	389	118,705	198,564
免稅房屋 Exempt House	1,548	842,073	1,416,830
加強磚造 Strengthened Brick	10,594	2,254,362	1,786,341
應稅房屋 Taxable House	9,199	1,744,004	1,470,486
住家用 Residential Purposes	6,756	1,467,568	1,261,468
自住或公益出租用 Residential Purposes by Owner or Leased for Public Welfare Purposes	6,062	1,334,918	1,144,977
非自住用 Residential Purposes Not by Owner	694	132,650	116,490
非住家用 Non-Residential Purposes	2,443	276,436	209,018
營業用 Business	2,262	227,070	168,098
私人醫院、診所或自由職業事務所用 Private Hospital, Clinic, or Professional Office	2	1,047	916
非住家非營業用 Non-Residential & Non-Business	179	48,320	40,004
免稅房屋 Exempt House	1,395	510,358	315,855
預鑄混凝土造 Prefabricated Concrete	2	1,288	1,045
應稅房屋 Taxable House	1	80	73
住家用 Residential Purposes	-	-	-
自住或公益出租用 Residential Purposes by Owner or Leased for Public Welfare Purposes	-	-	-
非自住用 Residential Purposes Not by Owner	-	-	-
非住家用 Non-Residential Purposes	1	80	73
營業用 Business	1	80	73
私人醫院、診所或自由職業事務所用 Private Hospital, Clinic, or Professional Office	-	-	-
非住家非營業用 Non-Residential & Non-Business	-	-	-
免稅房屋 Exempt House	1	1,208	973

資料來源：根據本局公務統計報表20903-02-07-2編製，104年度以前表號為2613-02-07-2。

說明：因尾數四捨五入關係，統計表細項合計與總數略有差異。

Table 3-3 Sources of House Tax (Cont.2)

Unit : Case; Square of Meter; NT\$1,000

公有 Public			私有 Private		
件數 No. of Cases	面積 Area	現值 Value	件數 No. of Cases	面積 Area	現值 Value
175	294,543	447,741	13,994	2,822,964	4,755,784
32	35,514	43,482	12,589	2,239,919	3,743,212
-	806	488	11,067	1,718,849	2,834,183
-	-	-	9,408	1,504,415	2,445,584
-	806	488	1,659	214,434	388,599
32	34,709	42,994	1,522	521,070	909,030
22	31,577	38,789	1,129	402,352	708,625
1	557	1,213	13	2,588	4,834
9	2,575	2,993	380	116,130	195,571
143	259,029	404,259	1,405	583,045	1,012,572
106	104,648	78,397	10,488	2,149,713	1,707,945
16	12,512	7,914	9,183	1,731,492	1,462,572
3	577	416	6,753	1,466,991	1,261,051
1	326	368	6,061	1,334,592	1,144,610
2	251	49	692	132,399	116,442
13	11,935	7,497	2,430	264,502	201,521
10	9,255	5,888	2,252	217,815	162,210
-	-	-	2	1,047	916
3	2,680	1,609	176	45,640	38,395
90	92,137	70,483	1,305	418,221	245,372
-	-	-	2	1,288	1,045
-	-	-	1	80	73
-	-	-	-	-	-
-	-	-	-	-	-
-	-	-	-	-	-
-	-	-	1	80	73
-	-	-	1	80	73
-	-	-	-	-	-
-	-	-	-	-	-
-	-	-	1	1,208	973

表 3-3 房屋稅稅源 (續3)

單位：件、平方公尺、新臺幣千元

房屋構造及使用別 House Structure & Usage	合計 Total		
	件數 No. of Cases	面積 Area	現值 Value
	礎砧石造 Lo-Ko Stone	-	-
應稅房屋 Taxable House	-	-	-
住家用 Residential Purposes	-	-	-
自住或公益出租用 Residential Purposes by Owner or Leased for Public Welfare Purposes	-	-	-
非自住用 Residential Purposes Not by Owner	-	-	-
非住家用 Non-Residential Purposes	-	-	-
營業用 Business	-	-	-
私人醫院、診所或自由職業事務所用 Private Hospital, Clinic, or Professional Office	-	-	-
非住家非營業用 Non-Residential & Non-Business	-	-	-
免稅房屋 Exempt House	-	-	-
鋼鐵造(未達200平方公尺) Metal(below 200m²)	705	199,002	157,529
應稅房屋 Taxable House	525	157,112	125,117
住家用 Residential Purposes	169	47,855	38,792
自住或公益出租用 Residential Purposes by Owner or Leased for Public Welfare Purposes	135	38,222	30,327
非自住用 Residential Purposes Not by Owner	34	9,633	8,465
非住家用 Non-Residential Purposes	356	109,257	86,325
營業用 Business	198	53,378	41,184
私人醫院、診所或自由職業事務所用 Private Hospital, Clinic, or Professional Office	2	1,085	1,138
非住家非營業用 Non-Residential & Non-Business	156	54,794	44,003
免稅房屋 Exempt House	180	41,890	32,412
鋼鐵造(200平方公尺以上) Metal(above 200m²)	-	-	-
應稅房屋 Taxable House	-	-	-
住家用 Residential Purposes	-	-	-
自住或公益出租用 Residential Purposes by Owner or Leased for Public Welfare Purposes	-	-	-
非自住用 Residential Purposes Not by Owner	-	-	-
非住家用 Non-Residential Purposes	-	-	-
營業用 Business	-	-	-
私人醫院、診所或自由職業事務所用 Private Hospital, Clinic, or Professional Office	-	-	-
非住家非營業用 Non-Residential & Non-Business	-	-	-
免稅房屋 Exempt House	-	-	-

資料來源：根據本局公務統計報表20903-02-07-2編製，104年度以前表號為2613-02-07-2。

說明：因尾數四捨五入關係，統計表細項合計與總數略有差異。

表 3-3 房屋稅稅源 (續4)

單位：件、平方公尺、新臺幣千元

房屋構造及使用別 House Structure & Usage	合計 Total		
	件數 No. of Cases	面積 Area	現值 Value
	雜木以外 Mixed Wood	1	77
應稅房屋 Taxable House	-	-	-
住家用 Residential Purposes	-	-	-
自住或公益出租用 Residential Purposes by Owner or Leased for Public Welfare Purposes	-	-	-
非自住用 Residential Purposes Not by Owner	-	-	-
非住家用 Non-Residential Purposes	-	-	-
營業用 Business	-	-	-
私人醫院、診所或自由職業事務所用 Private Hospital, Clinic, or Professional Office	-	-	-
非住家非營業用 Non-Residential & Non-Business	-	-	-
免稅房屋 Exempt House	1	77	9
雜木 Wood	6	5,423	1,493
應稅房屋 Taxable House	3	1,721	494
住家用 Residential Purposes	-	-	-
自住或公益出租用 Residential Purposes by Owner or Leased for Public Welfare Purposes	-	-	-
非自住用 Residential Purposes Not by Owner	-	-	-
非住家用 Non-Residential Purposes	3	1,721	494
營業用 Business	1	880	229
私人醫院、診所或自由職業事務所用 Private Hospital, Clinic, or Professional Office	-	-	-
非住家非營業用 Non-Residential & Non-Business	2	841	266
免稅房屋 Exempt House	3	3,702	999
卵石混凝土造 Concrete & Pebble	-	-	-
應稅房屋 Taxable House	-	-	-
住家用 Residential Purposes	-	-	-
自住或公益出租用 Residential Purposes by Owner or Leased for Public Welfare Purposes	-	-	-
非自住用 Residential Purposes Not by Owner	-	-	-
非住家用 Non-Residential Purposes	-	-	-
營業用 Business	-	-	-
私人醫院、診所或自由職業事務所用 Private Hospital, Clinic, or Professional Office	-	-	-
非住家非營業用 Non-Residential & Non-Business	-	-	-
免稅房屋 Exempt House	-	-	-

資料來源：根據本局公務統計報表20903-02-07-2編製，104年度以前表號為2613-02-07-2。

說明：因尾數四捨五入關係，統計表細項合計與總數略有差異。

表 3-3 房屋稅稅源 (續5)

單位：件、平方公尺、新臺幣千元

房屋構造及使用別 House Structure & Usage	合計 Total		
	件數 No. of Cases	面積 Area	現值 Value
	磚石造 Brick	2,475	262,498
應稅房屋 Taxable House	695	41,665	16,672
住家用 Residential Purposes	43	9,449	5,384
自住或公益出租用 Residential Purposes by Owner or Leased for Public Welfare Purposes	25	5,439	3,166
非自住用 Residential Purposes Not by Owner	18	4,009	2,218
非住家用 Non-Residential Purposes	652	32,216	11,287
營業用 Business	620	27,456	9,067
私人醫院、診所或自由職業事務所用 Private Hospital, Clinic, or Professional Office	1	29	25
非住家非營業用 Non-Residential & Non-Business	31	4,732	2,195
免稅房屋 Exempt House	1,780	220,832	51,042
土磚混合造 Earth & Brick	-	-	-
應稅房屋 Taxable House	-	-	-
住家用 Residential Purposes	-	-	-
自住或公益出租用 Residential Purposes by Owner or Leased for Public Welfare Purposes	-	-	-
非自住用 Residential Purposes Not by Owner	-	-	-
非住家用 Non-Residential Purposes	-	-	-
營業用 Business	-	-	-
私人醫院、診所或自由職業事務所用 Private Hospital, Clinic, or Professional Office	-	-	-
非住家非營業用 Non-Residential & Non-Business	-	-	-
免稅房屋 Exempt House	-	-	-
竹造 Bamboo	-	-	-
應稅房屋 Taxable House	-	-	-
住家用 Residential Purposes	-	-	-
自住或公益出租用 Residential Purposes by Owner or Leased for Public Welfare Purposes	-	-	-
非自住用 Residential Purposes Not by Owner	-	-	-
非住家用 Non-Residential Purposes	-	-	-
營業用 Business	-	-	-
私人醫院、診所或自由職業事務所用 Private Hospital, Clinic, or Professional Office	-	-	-
非住家非營業用 Non-Residential & Non-Business	-	-	-
免稅房屋 Exempt House	-	-	-

資料來源：根據本局公務統計報表20903-02-07-2編製，104年度以前表號為2613-02-07-2。

說明：因尾數四捨五入關係，統計表細項合計與總數略有差異。

表 3-3 房屋稅稅源 (續6)

單位：件、平方公尺、新臺幣千元

房屋構造及使用別 House Structure & Usage	合計 Total		
	件數 No. of Cases	面積 Area	現值 Value
	冷氣機 Air Conditioner	-	-
應稅房屋 Taxable House	-	-	-
住家用 Residential Purposes	-	-	-
自住或公益出租用 Residential Purposes by Owner or Leased for Public Welfare Purposes	-	-	-
非自住用 Residential Purposes Not by Owner	-	-	-
非住家用 Non-Residential Purposes	-	-	-
營業用 Business	-	-	-
私人醫院、診所或自由職業事務所用 Private Hospital, Clinic, or Professional Office	-	-	-
非住家非營業用 Non-Residential & Non-Business	-	-	-
免稅房屋 Exempt House	-	-	-
升降機 Elevator	-	-	-
應稅房屋 Taxable House	-	-	-
住家用 Residential Purposes	-	-	-
自住或公益出租用 Residential Purposes by Owner or Leased for Public Welfare Purposes	-	-	-
非自住用 Residential Purposes Not by Owner	-	-	-
非住家用 Non-Residential Purposes	-	-	-
營業用 Business	-	-	-
私人醫院、診所或自由職業事務所用 Private Hospital, Clinic, or Professional Office	-	-	-
非住家非營業用 Non-Residential & Non-Business	-	-	-
免稅房屋 Exempt House	-	-	-
純土造 Earth	-	-	-
應稅房屋 Taxable House	-	-	-
住家用 Residential Purposes	-	-	-
自住或公益出租用 Residential Purposes by Owner or Leased for Public Welfare Purposes	-	-	-
非自住用 Residential Purposes Not by Owner	-	-	-
非住家用 Non-Residential Purposes	-	-	-
營業用 Business	-	-	-
私人醫院、診所或自由職業事務所用 Private Hospital, Clinic, or Professional Office	-	-	-
非住家非營業用 Non-Residential & Non-Business	-	-	-
免稅房屋 Exempt House	-	-	-

資料來源：根據本局公務統計報表20903-02-07-2編製，104年度以前表號為2613-02-07-2。

說明：因尾數四捨五入關係，統計表細項合計與總數略有差異。

表 3-3 房屋稅稅源 (續7完)

單位：件、平方公尺、新臺幣千元

房屋構造及使用別 House Structure & Usage	合計 Total		
	件數 No. of Cases	面積 Area	現值 Value
	充氣屋 Balloon	-	-
應稅房屋 Taxable House	-	-	-
住家用 Residential Purposes	-	-	-
自住或公益出租用 Residential Purposes by Owner or Leased for Public Welfare Purposes	-	-	-
非自住用 Residential Purposes Not by Owner	-	-	-
非住家用 Non-Residential Purposes	-	-	-
營業用 Business	-	-	-
私人醫院、診所或自由職業事務所用 Private Hospital, Clinic, or Professional Office	-	-	-
非住家非營業用 Non-Residential & Non-Business	-	-	-
免稅房屋 Exempt House	-	-	-
油槽 Oil Trough	-	-	-
應稅房屋 Taxable House	-	-	-
住家用 Residential Purposes	-	-	-
自住或公益出租用 Residential Purposes by Owner or Leased for Public Welfare Purposes	-	-	-
非自住用 Residential Purposes Not by Owner	-	-	-
非住家用 Non-Residential Purposes	-	-	-
營業用 Business	-	-	-
私人醫院、診所或自由職業事務所用 Private Hospital, Clinic, or Professional Office	-	-	-
非住家非營業用 Non-Residential & Non-Business	-	-	-
免稅房屋 Exempt House	-	-	-
其他 Others	-	-	-
應稅房屋 Taxable House	-	-	-
住家用 Residential Purposes	-	-	-
自住或公益出租用 Residential Purposes by Owner or Leased for Public Welfare Purposes	-	-	-
非自住用 Residential Purposes Not by Owner	-	-	-
非住家用 Non-Residential Purposes	-	-	-
營業用 Business	-	-	-
私人醫院、診所或自由職業事務所用 Private Hospital, Clinic, or Professional Office	-	-	-
非住家非營業用 Non-Residential & Non-Business	-	-	-
免稅房屋 Exempt House	-	-	-

資料來源：根據本局公務統計報表20903-02-07-2編製，104年度以前表號為2613-02-07-2。

說明：因尾數四捨五入關係，統計表細項合計與總數略有差異。

Table 3-3 Sources of House Tax (Cont.7 End)

Unit : Case; Square of Meter; NT\$1,000

公有 Public			私有 Private		
件數 No. of Cases	面積 Area	現值 Value	件數 No. of Cases	面積 Area	現值 Value
-	-	-	-	-	-
-	-	-	-	-	-
-	-	-	-	-	-
-	-	-	-	-	-
-	-	-	-	-	-
-	-	-	-	-	-
-	-	-	-	-	-
-	-	-	-	-	-
-	-	-	-	-	-
-	-	-	-	-	-
-	-	-	-	-	-
-	-	-	-	-	-
-	-	-	-	-	-
-	-	-	-	-	-
-	-	-	-	-	-
-	-	-	-	-	-
-	-	-	-	-	-
-	-	-	-	-	-
-	-	-	-	-	-
-	-	-	-	-	-
-	-	-	-	-	-
-	-	-	-	-	-
-	-	-	-	-	-
-	-	-	-	-	-

表 3-4 使用牌照稅稅源及稽徵

一、稅源

單位：輛

會計年度別 Fiscal Year		合計		小客車		大客車	
		Total		Small Passenger Vehicles		Large Passenger Vehicles	
		應稅	免稅	應稅	免稅	應稅	免稅
		Taxable	Exempt	Taxable	Exempt	Taxable	Exempt
民國103年度	FY 2014	11,319	22,527	10,209	18,534	-	289
民國104年度	FY 2015	12,480	23,455	11,186	19,326	-	317
民國105年度	FY 2016	13,690	24,450	12,207	20,180	-	318
民國106年度	FY 2017	14,971	25,480	13,254	21,062	-	322
民國107年度	FY 2018	16,148	26,363	14,221	21,810	-	333
民國108年度	FY 2019	17,397	27,120	15,221	22,432	-	317
民國109年度	FY 2020	18,800	27,664	16,216	22,814	2	339
民國110年度	FY 2021	20,209	28,423	17,234	23,370	-	330
民國111年度	FY 2022	21,512	29,233	18,073	23,957	-	327
民國112年度	FY 2023	22,734	30,353	18,873	24,844	-	327

資料來源：根據本局公務統計報表20903-02-10-2編製。

Table 3-4 Sources and Levy of Vehicle License Tax

A. Sources of Vehicle License Tax

Unit : Vehicle

貨車 Trucks		農村拼裝車 Flat-bodied Trucks		曳引車 Tractors		機車 Motorcycles	
應稅 Taxable	免稅 Exempt	應稅 Taxable	免稅 Exempt	應稅 Taxable	免稅 Exempt	應稅 Taxable	免稅 Exempt
634	3,464	-	-	2	73	474	167
663	3,540	-	-	2	73	629	199
691	3,653	-	-	2	73	790	226
719	3,765	-	-	2	73	996	258
752	3,853	-	-	2	73	1,173	294
831	3,962	-	-	2	77	1,343	332
930	4,025	-	-	6	75	1,646	411
959	4,147	-	-	7	71	2,009	505
1,021	4,269	-	-	7	67	2,411	613
1,050	4,384	-	-	5	70	2,806	728

表 3-4 使用牌照稅稅源及稽徵 (續1完)

二、稽徵

單位：件；新臺幣千元

會計年度(月)別 Fiscal Year (Month)		合計 Total		小客車 Small Passenger Vehicles		大客車 Large Passenger Vehicles	
		件數 Cases	實徵淨額 Net Actual Collection	件數 Cases	實徵淨額 Net Actual Collection	件數 Cases	實徵淨額 Net Actual Collection
		民國103年度	FY 2014	10,235	80,439	9,365	78,336
民國104年度	FY 2015	12,507	100,843	11,432	98,316	6	17
民國105年度	FY 2016	13,970	113,183	12,642	110,121	7	21
民國106年度	FY 2017	15,757	127,450	14,117	123,835	11	25
民國107年度	FY 2018	17,162	138,639	15,265	134,567	6	16
民國108年度	FY 2019	18,751	149,456	16,519	144,784	6	7
民國109年度	FY 2020	20,258	158,705	17,624	153,340	11	18
民國110年度	FY 2021	21,649	169,677	18,578	163,493	6	14
民國111年度	FY 2022	23,087	178,096	19,507	171,079	3	3
民國112年度	FY 2023	26,048	185,237	21,713	177,637	14	16
1 月	Jan.	651	3,312	535	3,118	1	3
2 月	Feb.	679	2,867	499	2,569	-	-
3 月	Mar.	2,340	15,326	1,811	14,336	3	2
4 月	Apr.	12,046	98,625	10,310	95,158	-	-
5 月	May	6,015	50,406	5,163	48,645	1	0
6 月	June	984	5,129	778	4,891	-	-
7 月	July	912	4,336	718	4,080	-	-
8 月	Aug.	524	1,180	410	1,118	6	2
9 月	Sept.	484	1,335	347	1,209	-	-
10 月	Oct.	499	1,310	408	1,204	2	7
11 月	Nov.	438	846	365	805	-	-
12 月	Dec.	476	565	369	505	1	3

資料來源：根據本局公務統計報表20903-02-08-2編製，104年度以前表號為2613-02-08-2。

說明：1. 本表不包括免稅資料。

2. 因尾數四捨五入關係，統計表細項合計與總數略有差異。

Table 3-4 Sources and Levy of Vehicle License Tax (Cont.1 End)

B. Levy of Vehicle License Tax

Unit : Case ; NT\$1,000

貨車 Trucks		農村拼裝車 Flat-bodied Trucks		曳引車 Tractors		機車 Motorcycles	
件數 Cases	實徵淨額 Net Actual Collection	件數 Cases	實徵淨額 Net Actual Collection	件數 Cases	實徵淨額 Net Actual Collection	件數 Cases	實徵淨額 Net Actual Collection
491	1,504	-	-	1	4	378	594
555	1,691	-	-	2	13	512	806
640	1,943	-	-	1	6	680	1,093
712	2,184	-	-	-	-	917	1,405
780	2,282	-	-	1	12	1,110	1,762
896	2,582	-	-	6	41	1,324	2,042
969	2,922	-	-	7	72	1,647	2,354
1,068	3,278	-	-	10	119	1,987	2,775
1,097	3,504	-	-	12	160	2,468	3,349
1,406	3,648	-	-	8	37	2,907	3,899
52	110	-	-	-	-	63	81
84	167	-	-	-	-	96	131
149	416	-	-	3	10	374	563
531	1,707	-	-	1	21	1,204	1,739
288	868	-	-	1	-13	562	907
50	88	-	-	1	0	155	150
61	123	-	-	-	-	133	132
36	3	-	-	-	-	72	58
38	54	-	-	-	-	99	72
38	55	-	-	1	11	50	33
40	25	-	-	-	9	33	8
39	33	-	-	1	0	66	25

表 3-5 契稅稅源

單位：件；新臺幣千元

會計年度別 Fiscal Year		總計 Grand Total				件數 Taxable
		件數 Cases		查定稅額 Assessment Tax		
		應稅 Taxable	免稅 Exempt	應稅 Taxable	免稅 Exempt	
民國103年度	FY 2014	534	-	106,322	-	357
民國104年度	FY 2015	918	-	196,269	-	736
民國105年度	FY 2016	808	-	162,356	-	626
民國106年度	FY 2017	849	-	171,715	-	678
民國107年度	FY 2018	842	-	204,695	-	698
民國108年度	FY 2019	781	-	158,366	-	649
民國109年度	FY 2020	770	-	151,614	-	625
民國110年度	FY 2021	1,017	-	12,112	-	861
民國111年度	FY 2022	799	9	10,254	26	619
民國112年度	FY 2023	854	-	12,699	-	700

資料來源：根據本局公務統計報表20903-02-11-2編製，104年度以前表號為2613-02-11-2。

說明：因尾數四捨五入關係，統計表細項合計與總數略有差異。

Table 3-5 Sources of Deed Tax

Unit : Case ; NT\$1,000

買賣契 Sale			典權契 Mortgage			
Cases	查定稅額 Assessment Tax		件數 Cases		查定稅額 Assessment Tax	
免稅 Exempt	應稅 Taxable	免稅 Exempt	應稅 Taxable	免稅 Exempt	應稅 Taxable	免稅 Exempt
-	72,046	-	-	-	-	-
-	159,265	-	-	-	-	-
-	121,897	-	-	-	-	-
-	141,745	-	-	-	-	-
-	172,616	-	-	-	-	-
-	132,634	-	-	-	-	-
-	126,816	-	-	-	-	-
-	10,209	-	-	-	-	-
9	8,328	26	-	-	-	-
-	11,006	-	-	-	-	-

表 3-5 契稅稅源 (續1完)

單位：件；新臺幣千元

會計年度別 Fiscal Year		交換契 Exchange				贈與契 Donation		
		件數 Cases		查定稅額 Assessment Tax		件數 Cases		查定稅額 Assessment Tax
		應稅 Taxable	免稅 Exempt	應稅 Taxable	免稅 Exempt	應稅 Taxable	免稅 Exempt	應稅 Taxable
民國103年度	FY 2014	6	-	2,257	-	167	-	31,629
民國104年度	FY 2015	11	-	1,154	-	171	-	35,849
民國105年度	FY 2016	32	-	10,410	-	150	-	30,049
民國106年度	FY 2017	13	-	1,057	-	158	-	28,913
民國107年度	FY 2018	8	-	4,013	-	136	-	28,066
民國108年度	FY 2019	-	-	-	-	132	-	25,732
民國109年度	FY 2020	2	-	306	-	143	-	24,492
民國110年度	FY 2021	1	-	5	-	155	-	1,899
民國111年度	FY 2022	16	-	61	-	164	-	1,865
民國112年度	FY 2023	-	-	-	-	154	-	1,693

資料來源：根據本局公務統計報表20903-02-11-2編製，104年度以前表號為2613-02-11-2。

說明：因尾數四捨五入關係，統計表細項合計與總數略有差異。

表 3-6 印花稅稅源

單位：新臺幣千元

會計年度別 Fiscal Year	合計 Total	出售印花稅票 Taxes Stamps	彙總自繳稅額		
			金融業 Finance	保險業 Insurance	教育業 Education
民國103年度 FY 2014	14,545	5,801	1,425	0	8
民國104年度 FY 2015	18,369	6,499	1,769	-	10
民國105年度 FY 2016	18,372	6,115	1,722	-	9
民國106年度 FY 2017	22,073	6,330	1,879	-	10
民國107年度 FY 2018	15,577	5,765	1,918	-	11
民國108年度 FY 2019	22,816	5,434	1,961	-	11
民國109年度 FY 2020	19,986	4,452	1,850	-	26
民國110年度 FY 2021	22,715	4,664	1,922	-	14
民國111年度 FY 2022	24,094	3,454	2,236	-	26
民國112年度 FY 2023	24,327	3,279	2,884	-	31

資料來源：根據本局公務統計報表20903-02-12-2編製，104年度以前表號為2613-02-12-2。

說明：因尾數四捨五入關係，統計表細項合計與總數略有差異。

Table 3-6 Sources of Stamp Tax

Unit : NT\$1,000

Paid by Filing a Collective Tax Return					
醫療業	傳播業	營建業	公用事業	服務業	其他
Medical Industry	Broadcasting	Construction	Utilities	Service Industry	Others
195	172	-	2	-	0
253	183	-	2	-	0
369	194	-	2	-	0
512	188	-	2	-	65
579	202	-	2	-	182
654	191	-	2	-	160
475	182	-	2	-	99
492	173	-	1	-	154
511	174	-	1	-	212
658	178	-	1	-	178

表 3-6 印花稅稅源(續1完)

單位：新臺幣千元

會計年度別 Fiscal Year	大額繳納				
	遺產分割 協議書 Partition of Estate Agreements	不動產買賣 Real Estate Transactions	不動產交換 Real Estate Exchanges	不動產贈與 Real Estate Gifts	不動產 分割合併 Partition/Merger of Real Estate
民國103年度 FY 2014	644	1,750	25	1,369	481
民國104年度 FY 2015	1,334	2,070	13	1,691	468
民國105年度 FY 2016	1,105	1,251	77	1,420	598
民國106年度 FY 2017	1,453	2,284	-	1,256	495
民國107年度 FY 2018	1,700	1,062	5	1,234	618
民國108年度 FY 2019	2,315	1,083	-	784	400
民國109年度 FY 2020	2,722	1,266	18	1,014	373
民國110年度 FY 2021	2,978	1,533	31	974	500
民國111年度 FY 2022	3,073	1,926	4	1,384	360
民國112年度 FY 2023	4,588	2,078	10	1,551	319

資料來源：根據本局公務統計報表20903-02-12-2編製，104年度以前表號為2613-02-12-2。

Table 3-6 Sources of Stamp Tax(Cont.1 End)

Unit : NT\$1,000

Large Sum by Filing a Collective Tax Return					
承攬契據 Contracting Agreements	銀錢收據 Receipts for Monetary Payments	押標金收據 Tender Bond for Monetary Payments	不動產信託 Real Estate Trust	買賣動產 Sale and Purchase of Movable Property	其他 Others
2,414	206	-	-	0	52
3,763	258	-	-	0	56
5,115	370	-	-	0	25
7,365	235	-	-	0	1
2,044	233	-	-	0	19
9,560	236	-	-	0	26
7,282	208	-	-	0	19
8,959	247	-	-	0	74
10,189	473	-	-	0	71
8,117	404	-	-	0	52

表 3-7 娛樂稅稅源

單位：家(件)；新臺幣千元

年底 End of Year		總計		電影		歌廳		撞球場		保齡
		Grand Total		The Cinemas		Music Halls		Billards Halls		Bowling
		家數 No. of Amusement Place	實徵稅額 Actual Collection	家數 No. of Amusement Place	實徵稅額 Actual Collection	家數 No. of Amusement Place	實徵稅額 Actual Collection	家數 No. of Amusement Place	實徵稅額 Actual Collection	家數 No. of Amusement Place
民國103年底	End of 2014	58	1,665	2	411	-	-	-	-	-
民國104年底	End of 2015	60	1,728	2	449	-	-	-	0	-
民國105年底	End of 2016	53	1,720	2	345	-	-	-	-	-
民國106年底	End of 2017	48	1,470	2	315	-	-	-	-	-
民國107年底	End of 2018	50	1,258	2	288	-	-	-	-	-
民國108年底	End of 2019	56	1,257	2	261	-	-	-	-	-
民國109年底	End of 2020	69	1,236	2	130	-	-	-	-	-
民國110年底	End of 2021	58	791	2	98	-	-	-	-	-
民國111年底	End of 2022	55	1,010	2	104	-	-	-	-	-
民國112年底	End of 2023	51	1,036	2	118	-	-	-	-	-

資料來源：根據本局公務統計報表20903-02-13-2編製，104年度以前表號為2613-02-13-2。

說明：因尾數四捨五入關係，統計表細項合計與總數略有差異。

Table 3-7 Sources of Amusement Tax

Unit : Unit(Case) : NT\$1,000

球館 Alleys	高爾夫球場 Golf Course		舞廳舞場 Dance Halls			電子遊戲機 Arcade		有節目餐飲業 Entertainment Restaurants		視聽視唱業 KTV、MTV	
	實徵稅額 Actual Collection	家數 No. of Amusement Place	實徵稅額 Actual Collection	家數 No. of Amusement Place	實徵稅額 Actual Collection	家數 No. of Amusement Place	實徵稅額 Actual Collection	家數 No. of Amusement Place	實徵稅額 Actual Collection	家數 No. of Amusement Place	實徵稅額 Actual Collection
1	-	-	-	-	-	22	456	-	-	33	766
-	-	-	-	-	-	22	418	-	-	34	828
-	-	-	-	-	-	19	410	-	-	31	845
-	-	-	-	-	-	19	375	-	-	25	771
-	-	-	-	-	-	23	387	-	-	25	575
-	-	-	-	-	-	16	232	-	-	26	630
-	-	-	-	-	-	13	192	-	-	23	636
-	-	-	-	-	-	12	105	-	-	15	377
-	-	-	-	-	-	11	143	-	-	14	477
-	-	-	-	-	-	11	158	-	-	16	460

表 3-7 娛樂稅稅源(續1完)

單位：家(件)；新臺幣千元

年底 End of Year		合計 Total		其他						
				資訊休閒業(網咖) Internet Cafe		電動搖搖馬 Kiddie Ride		具娛樂性之選物販賣機 Claw Machines		機動遊 Amusement
		家數 No. of Amusement Place	實徵稅額 Actual Collection	家數 No. of Amusement Place	實徵稅額 Actual Collection	家數 No. of Amusement Place	實徵稅額 Actual Collection	家數 No. of Amusement Place	實徵稅額 Actual Collection	家數 No. of Amusement Place
民國103年底	End of 2014	1	31	-	11	-	-	1	20	-
民國104年底	End of 2015	2	31	-	-	-	-	-	-	-
民國105年底	End of 2016	1	9	-	-	-	-	-	-	-
民國106年底	End of 2017	1	9	-	-	-	-	1	9	-
民國107年底	End of 2018	-	-	-	-	-	-	-	-	-
民國108年底	End of 2019	12	130	4	94	-	-	7	32	1
民國109年底	End of 2020	30	275	3	66	-	-	26	207	1
民國110年底	End of 2021	28	211	3	42	-	-	22	161	-
民國111年底	End of 2022	26	281	2	68	-	-	21	203	1
民國112年底	End of 2023	22	297	2	56	-	-	17	207	-

資料來源：根據本局公務統計報表20903-02-13-2編製，104年度以前表號為2613-02-13-2。

說明：因尾數四捨五入關係，統計表細項合計與總數略有差異。

Table 3-7 Sources of Amusement Tax (Cont.1 End)

Unit : Unit(Case) : NT\$1,000

Others							臨時公演		違章補徵	
藝樂園	機動遊艇、動力飛行		實境體感娛樂設施		其他					
Park	Mobile Yacht, Powered Aircraft		Virtual Reality Facility		Others		Temp. Public Shows		Fines of Tax Misconduct and Violation	
實徵稅額	家數	實徵稅額	家數	實徵稅額	家數	實徵稅額	件數	實徵稅額	件數	實徵稅額
Actual Collection	No. of Amusement Place	Actual Collection	No. of Amusement Place	Actual Collection	No. of Amusement Place	Actual Collection	No. of Cases	Actual Collection	No. of Cases	Actual Collection
-	-	-	-	-	-	-	-	-	-	-
-	-	-	-	-	2	31	-	3	-	-
-	-	-	-	-	1	9	-	112	-	-
-	-	-	-	-	-	-	1	-	-	-
-	-	-	-	-	-	-	-	8	-	-
3	-	-	-	-	-	-	-	4	-	-
2	-	-	-	-	-	-	1	2	-	-
2	-	-	-	-	3	6	1	1	-	-
1	-	-	-	-	2	9	2	4	-	-
2	-	-	-	-	3	31	-	3	-	-

表 3-8 各項稅捐劃解百分率一覽表

Table 3-8 The Distribution Rate of Current Taxes

單位：%		Unit：%					
稅目 Item of Tax	國庫 National Treasury	中央統籌 分配專戶 Distribution Tax of Central Gov't	直轄市庫 Municipality Treasury	市庫 City Treasury	縣庫 County Treasury	縣統籌分 配專戶 Account Distributed by County	鄉鎮庫 Township Treasuries
地價稅 Land Value Tax					50	20	30
田賦 Farming Land Tax							100
土地增值稅 Land Value Increment Tax		20			80		
房屋稅 House Tax					40	20	40
使用牌照稅 Vehicle License Tax					100		
契稅 Deed Tax						20	80
印花稅 Stamp Tax					100		
娛樂稅 Amusement Tax							100
特別稅 Special Tax Levies							
臨時稅 Provisional Tax Levies							
工程受益費 Construction Benefit Fee							
罰鍰收入 Punitive Fine Revenue					100		

資料來源：根據財政收支劃分法資料編製。

說明：田賦自76年第2期起停徵。

表 3-9 各項稅捐現行稅率表
Table 3-9 Current Tax Rates for Taxation

一、地價稅 Land Value Tax

課 稅 類 別 及 計 算 公 式

(一)一般用地累進稅率

第 1 級：應徵稅額＝課稅地價(未超過累進起點地價者)×稅率(10%)

第 2 級：應徵稅額＝課稅地價(超過累進起點地價未達五倍者)×稅率(15%)－累進差額(累進起點地價×0.005)

第 3 級：應徵稅額＝課稅地價(超過累進起點地價五倍至十倍者)×稅率(25%)－累進差額(累進起點地價×0.065)

第 4 級：應徵稅額＝課稅地價(超過累進起點地價十倍至十五倍者)×稅率(35%)－累進差額(累進起點地價×0.175)

第 5 級：應徵稅額＝課稅地價(超過累進起點地價十五倍至二十倍者)×稅率(45%)－累進差額(累進起點地價×0.335)

第 6 級：應徵稅額＝課稅地價(超過累進起點地價二十倍以上者)×稅率(55%)－累進差額(累進起點地價×0.545)

(二)特別稅率

1.自用住宅用地：2‰

2.勞工宿舍用地：2‰

3.國民住宅用地：2‰

4.公共設施保留地：6‰

5.公有土地：10‰

6.事業直接使用之土地，按10‰計徵地價稅，包含：

(1)工業用地、礦業用地

(2)私立公園、動物園、體育場所用地

(3)寺廟、教堂用地、政府指定之名勝古蹟用地

(4)經主管機關核准設置之加油站及依都市計畫法規定設置之供公眾使用之停車場用地

(5)其他經行政院核定之土地

表 3-9 各項稅捐現行稅率表 (續1)

Table 3-9 Current Tax Rates for Taxation (Cont.1)

二、土地增值稅 Land Value Increment Tax

課 稅 類 別 及 計 算 公 式

(一)一般用地累進稅率

第 1 級：應徵稅額=土地漲價總數額【超過原規定地價或前次移轉時申報現值(按臺灣地區消費者物價總指數調整後)未達百分之一百者】×稅率(20%)

第 2 級：應徵稅額=土地漲價總數額【超過原規定地價或前次移轉時申報現值(按臺灣地區消費者物價總指數調整後)在百分之一百以上未達百分之二百者】×【稅率(30%)－[(30%－20%)×減徵率]】
－累進差額(按臺灣地區消費者物價總指數調整後之原規定地價或前次移轉現值×A)

註：持有土地年限未超過20年者，無減徵，A為0.10

持有土地年限超過20年以上者，減徵率為20%，A為0.08

持有土地年限超過30年以上者，減徵率為30%，A為0.07

持有土地年限超過40年以上者，減徵率為40%，A為0.06

第 3 級：應徵稅額=土地漲價總數額【超過原規定地價或前次移轉時申報現值(按臺灣地區消費者物價總指數調整後)在百分之二百以上者】×【稅率(40%)－[(40%－20%)×減徵率]】－累進差額(按臺灣地區消費者物價總指數調整後之原規定地價或前次移轉現值×B)

註：持有土地年限未超過20年者，無減徵，B為0.30

持有土地年限超過20年以上者，減徵率為20%，B為0.24

持有土地年限超過30年以上者，減徵率為30%，B為0.21

持有土地年限超過40年以上者，減徵率為40%，B為0.18

(二)自用住宅用地單一稅率10%

表 3-9 各項稅捐現行稅率表 (續2)

Table 3-9 Current Tax Rates for Taxation (Cont.2)

三、房屋稅 House Tax	
課 徵 標 的	稅 率 %
住家用	
自住或公益出租人出租使用者按現值	1.2
其他供住家用者按現值	1.5
非住家用	
供營業用者按現值	3.0
供私人醫院、診所或自由職業事務所用者按現值	3.0
人民團體等其他非供營業用者按現值	1.5
工廠自有供直接生產者按營業用稅率減半	1.5

資料來源：根據本局財產稅科提供資料編製。

說明：依103年6月4日總統公布修正房屋稅條例第5條條文，部分房屋之稅率自同年7月1日起調整。

1、其他供住家用者，適用稅率由1.2%調整為1.5%。

2、私人醫院、診所或自由職業事務所用者，適用稅率由1.5%調整為3%。

表 3-9 各項稅捐現行稅率表 (續3)

單位：新臺幣元		四、使用牌照稅			
汽缸總排氣量 (立方公分) Exhaust (CC)	小客車(每車乘人座位9人以下者) Small Passenger Vehicles (Seating 9 or Fewer)			大客車(每車乘人 Large Passenger Vehicles	
	自用 Private	營業用 Commercial		全年 Year	
	全年 Year	全年 Year	每期 Period		
500以下 Under 500	1,620	900	450	-	
501-600	2,160	1,260	630	1,080	
601-1,200	4,320	2,160	1,080	1,800	
1,201-1,800	7,120	3,060	1,530	2,700	
1,801-2,400	11,230	6,480	3,240	3,600	
2,401-3,000	15,210	9,900	4,950	4,500	
3,001-3,600	28,220	16,380	8,190	5,400	
3,601-4,200	28,220	16,380	8,190	6,300	
4,201-4,800	46,170	24,300	12,150	7,200	
4,801-5,400	46,170	24,300	12,150	8,100	
5,401-6,000	69,690	33,660	16,830	9,000	
6,001-6,600	69,690	33,660	16,830	9,900	
6,601-7,200	117,000	44,460	22,230	10,800	
7,201-7,800	117,000	44,460	22,230	11,700	
7,801-8,400	151,200	56,700	28,350	12,600	
8,401-9,000	151,200	56,700	28,350	13,500	
9,001-9,600	151,200	56,700	28,350	14,400	
9,601-10,200	151,200	56,700	28,350	15,300	
10,201以上 Above 10,201	151,200	56,700	28,350	16,200	

資料來源：根據本局財產稅科提供資料編製。

說明：1、小客貨兩用車之稅額按自用小客車之稅額課徵；曳引車之稅額按貨車之稅額加徵30%。

2、計程車自94年12月2日起免徵。

Table 3-9 Current Tax Rates for Taxation (Cont.3)

Vehicle License Tax				Unit : N.T.\$	
座位10人以上者) (Seating 10 or more)	貨車 Trucks		汽缸總排氣量 (立方公分) Exhaust (CC)	機車 Motorcycles	
每期 Period	全年 Year	每期 Period		全年 Year	
-	900	450	150以下 Under 150	-	
540	1,080	540	151-250	800	
900	1,800	900	251-500	1,620	
1,350	2,700	1,350	501-600	2,160	
1,800	3,600	1,800	601-1,200	4,320	
2,250	4,500	2,250	1,201-1,800	7,120	
2,700	5,400	2,700	1,801以上 Above 1,801	11,230	
3,150	6,300	3,150			
3,600	7,200	3,600	臨時牌照 Vehicles with Temporary License Plate		
4,050	8,100	4,050	車別 Vehicle Type	每日稅額 Day	
4,500	9,000	4,500	小客車 Small Passenger Vehicles	41	
4,950	9,900	4,950	大客車 Large Passenger Vehicles	23	
5,400	10,800	5,400	貨車 Trucks	22	
5,850	11,700	5,850	曳引車 Tractors	28	
6,300	12,600	6,300	機車 Motorcycles	5	
6,750	13,500	6,750	試車牌照 Vehicles with Trial Run License Plate		
7,200	14,400	7,200	車別 Vehicle Type	每日稅額 Day	
7,650	15,300	7,650	汽車 Vehicles	414	
8,100	16,200	8,100	機車 Motorcycles	30	

表 3-9 各項稅捐現行稅率表 (續4)

Table 3-9 Current Tax Rates for Taxation (Cont.4)

單位：新臺幣元		四、使用牌照稅 (續1完) Vehicle License Tax (Cont.1 End)			Unit : N.T.\$
馬達最大馬力 Maximum Horsepower		完全以電能為動力之電動小客車(每車乘人座位9人以下者) Small Passenger Vehicles Fully Powered by Electricity (Seating 9 or Fewer)			
		自用 Private	營業用 Commercial		
英制馬力(HP)	公制馬力(PS)	全年 Year	全年 Year	每期 Period	
38以下 Under 38	38.6以下 Under 38.6	1,620	900	450	
38.1-56	38.7-56.8	2,160	1,260	630	
56.1-83	56.9-84.2	4,320	2,160	1,080	
83.1-182	84.3-184.7	7,120	3,060	1,530	
182.1-262	184.8-265.9	11,230	6,480	3,240	
262.1-322	266.0-326.8	15,210	9,900	4,950	
322.1-414	326.9-420.2	28,220	16,380	8,190	
414.1-469	420.3-476.0	46,170	24,300	12,150	
469.1-509	476.1-516.6	69,690	33,660	16,830	
509.1以上 Above 509.1	516.7以上 Above 516.7	117,000	44,460	22,230	
英制馬力(HP)	公制馬力(PS)	完全以電能為動力之電動大客車 (每車乘人座位10人以上者) Large Passenger Vehicles Fully Powered by Electricity (Seating 10 or more)		完全以電能為動力 之電動貨車 Trucks Fully Powered by Electricity	
		全年 Year			
138以下 Under 138	140.1以下 Under 140.1	4,500		4,500	
138.1-200	140.2-203	6,300		6,300	
200.1-247	203.1-250.7	8,100		8,100	
247.1-286	250.8-290.3	9,900		9,900	
286.1-336	290.4-341	11,700		11,700	
336.1-361	341.1-366.4	13,500		13,500	
361.1以上 Above 361.1	366.5以上 Above 366.5	15,300		15,300	
英制馬力(HP)	公制馬力(PS)	完全以電能為動力之電動機車 Motorcycles Fully Powered by Electricity			
		全年 Year			
20.19以下 Under 20.19	21.54以下 Under 21.54			-	
20.20-40.03	21.55-42.71			800	
40.04-50.07	42.72-53.43			1,620	
50.08-58.79	53.44-62.73			2,160	
58.80-114.11	62.74-121.76			4,320	
114.12以上 Above 114.12	121.77以上 Above 121.77			7,120	

資料來源：根據本局財產稅科提供資料編製。

說明：依據使用牌照稅法第5條第2項，本縣完全以電能為動力之電動汽車，自101年1月6日起至114年12月31日止免徵使用牌照稅；完全以電能為動力之電動機車，自107年1月1日起至114年12月31日止免徵使用牌照稅。

表 3-9 各項稅捐現行稅率表 (續5)

Table 3-9 Current Tax Rates for Taxation (Cont.5)

五、契稅 Deed Tax	
課 徵 標 的	稅 率 %
1、買賣契按契價	6
2、典權契按契價	4
3、交換契按契價	2
4、贈與契按契價	6
5、分割契按契價	2
6、占有契按契價	6

資料來源：根據本局電子作業科提供資料編製。

表 3-9 各項稅捐現行稅率表 (續6)

Table 3-9 Current Tax Rates for Taxation (Cont.6)

六、印花稅 Stamp Tax	
課 徵 標 的	稅 率 %
1、銀錢收據 (但兼具營業發票性質之銀錢收據及兼具銀錢收據性質之營業發票不包括在內)	4
收受押標金收據 (營業人、機關、團體或個人書立收到票據所出具載有票據名稱、號碼及金額之收據，免貼用印花稅票)	1
2、買賣動產契據	每件新臺幣12元
3、承攬契據	1
4、典賣、讓售及分割不動產契據	1

資料來源：根據本局電子作業科提供資料編製。

表 3-9 各項稅捐現行稅率表 (續7完)

Table 3-9 Current Tax Rates for Taxation (Cont.7 End)

七、娛樂稅 Amusement Tax	
課 徵 標 的	稅 率 %
1、電影，外國語言片	1.5
電影，本國語言片	1
2、職業性歌唱、舞蹈、馬戲、魔術、技藝表演及夜總會之各種表演	5
3、戲劇、音樂演奏、說書及非職業性歌唱、舞蹈等表演	1
4、各種競技比賽	1
5、舞廳或舞場	25
6、高爾夫球場及高爾夫球練習場	5
7、機動遊藝樂園、機動遊艇及動力飛行器	5
8、KTV視唱MTV視聽	2.5
9、電動玩具及資訊休閒業	5
10、其他提供娛樂設施供人娛樂者	5

資料來源：根據本局電子作業科提供資料編製。

說明：1、第2、3項娛樂項目於本縣公有場館演出者，其徵收率減半課徵。

2、「金門縣娛樂稅徵收率自治條例」於中華民國110年9月30日府行法字第1100083064號令制定公布。

3、「金門縣娛樂稅徵收率表」於中華民國110年9月30日府行法字第1100083139號令公布廢止。

表 3-10 查(核)定開徵數、未徵數情形

總計

單位：件；新臺幣千元

會計年度及稅目別 Fiscal Year & Item of Tax		查(核)定開徵數		實徵數		減免註銷數	
		Opening Collection for Assessed (Verified) (1)=(2)+(3)+(4)+(5)+(6)+(7)		Tax Collected (2)		Cancelled (3)	
		件數 Cases	金額 Amount	件數 Cases	金額 Amount	件數 Cases	金額 Amount
民國103年度	FY 2014	63,625	624,641	50,324	527,678	2,491	55,600
民國104年度	FY 2015	67,996	918,663	55,333	699,714	2,578	180,023
民國105年度	FY 2016	71,369	1,754,266	57,667	470,761	2,159	1,047,356
民國106年度	FY 2017	74,346	1,065,574	60,838	762,665	2,213	256,464
民國107年度	FY 2018	77,627	612,119	63,564	525,803	2,123	40,026
民國108年度	FY 2019	81,716	594,636	67,155	508,200	2,112	40,116
民國109年度	FY 2020	85,682	570,632	70,891	469,973	1,976	30,707
民國110年度	FY 2021	88,856	652,916	73,859	547,149	2,246	44,275
民國111年度	FY 2022	92,920	691,906	76,814	580,468	2,223	67,917
民國112年度	FY 2023	95,916	690,027	79,856	616,405	2,293	28,563
地價稅	Land Value Tax	30,945	35,588	22,598	31,501	12	86
土地增值稅	Land Value Increment Tax	1,414	284,793	1,326	271,255	71	10,439
房屋稅	House Tax	26,155	93,899	25,779	92,594	-95	-69
使用牌照稅	Vehicle License Tax	32,037	231,063	26,048	185,373	2,192	17,080
契稅	Deed Tax	882	12,956	850	12,523	24	340
印花稅	Stamp Tax	2,457	21,635	2,387	21,048	53	528
娛樂稅	Amusement Tax	843	1,397	625	1,036	2	4
特別稅	Special Tax Levies	-	-	-	-	-	-
臨時稅	Provisional Tax Levies	-	-	-	-	-	-
罰鍰	Fines	1,183	8,695	243	1,074	34	155

資料來源：根據本局公務統計報表20903-90-01-2及20903-90-02-2編製，104年度以前表號為2613-90-01-2及2613-90-02

說明：1、總計=本年度+以前年度。

2、印花稅實徵數未含出售印花稅票收入。

3、罰鍰實徵數僅財務罰鍰，未含罰金罰鍰。

4、因尾數四捨五入關係，統計表細項合計與總數略有差異。

Table 3-10 The Management of Opening Collection for Assessed (Verified)
and of Tax Not Collected

Grand Total

Unit : Case ; NT\$1,000

逾徵收期間數		逾執行期間數		逾核課期間數		未徵數餘額	
Overdue (4)		Exceeded Compulsory Execution Period (5)		Excess Assessment (6)		Balance of Tax Not Collected (7)=(8)+(9)+(10)+(11)+(12)+(13)	
件數 Cases	金額 Amount	件數 Cases	金額 Amount	件數 Cases	金額 Amount	件數 Cases	金額 Amount
-	-	-	-	1,328	602	9,482	40,761
-	-	-	-	-	-	10,085	38,926
-	-	-	-	1,336	601	10,207	235,549
-	-	-	-	679	272	10,616	46,173
68	541	-	-	706	281	11,166	45,468
1	12	-	-	731	269	11,717	46,039
75	582	-	-	711	259	12,029	69,112
-	-	-	-	-	-	12,751	61,492
12	2	-	-	681	284	13,190	43,234
17	44	5	51	1,348	567	12,397	44,397
6	9	-	-	1,338	522	6,991	3,470
-	-	-	-	-	-	17	3,099
1	1	-	-	8	30	462	1,342
8	33	5	51	2	15	3,782	28,512
-	-	-	-	-	-	8	92
-	-	-	-	-	-	17	58
-	-	-	-	-	-	216	358
-	-	-	-	-	-	-	-
-	-	-	-	-	-	-	-
2	0	-	-	-	-	904	7,466

表 3-10 查(核)定開徵數、未徵數情形 (續1)
總計 (續1)

單位：件；新臺幣千元

會計年度及稅目別 Fiscal Year & Item of Tax		未 徵 數 餘 額					
		繳款書未送達未徵數		未逾限繳日未徵數		行政救濟未徵數	
		Have not Been Served the Payment Notice (8)		Have Not Exceeded the Deadline of Payment (9)		Aministrative Remedies (10)	
		件數 Cases	金額 Amount	件數 Cases	金額 Amount	件數 Cases	金額 Amount
民國103年度	FY 2014	6,968	14,640	318	10,668	-	-
民國104年度	FY 2015	7,523	14,197	429	10,273	-	-
民國105年度	FY 2016	6,986	14,697	473	201,952	-	-
民國106年度	FY 2017	7,040	17,579	330	6,194	-	-
民國107年度	FY 2018	7,220	14,191	477	6,721	-	-
民國108年度	FY 2019	7,366	18,305	572	2,208	-	-
民國109年度	FY 2020	6,867	13,093	552	25,727	-	-
民國110年度	FY 2021	7,566	19,671	519	7,644	-	-
民國111年度	FY 2022	7,685	6,709	469	1,764	-	-
民國112年度	FY 2023	6,755	4,415	565	4,189	-	-
地價稅	Land Value Tax	6,416	2,917	317	244	-	-
土地增值稅	Land Value Increment Tax	2	83	15	3,015	-	-
房屋稅	House Tax	124	139	39	79	-	-
使用牌照稅	Vehicle License Tax	190	1,059	105	476	-	-
契稅	Deed Tax	-	-	8	92	-	-
印花稅	Stamp Tax	-	-	17	58	-	-
娛樂稅	Amusement Tax	-	-	34	57	-	-
特別稅	Special Tax Levies	-	-	-	-	-	-
臨時稅	Provisional Tax Levies	-	-	-	-	-	-
罰鍰	Fines	23	217	30	165	-	-

資料來源：根據本局公務統計報表20903-90-01-2及20903-90-02-2編製，104年度以前表號為2613-90-01-2及2613-90-02-說明：因尾數四捨五入關係，統計表細項合計與總數略有差異。

Table 3-10 The Management of Opening Collection for Assessed (Verified)
and of Tax Not Collected (Cont.1)

Grand Total (Cont.1)

Unit : Case ; NT\$1,000

Balance of Tax Not Collected							
分期繳納 未徵數		特殊原因未徵數		欠稅數		送達未逾滯納期欠稅數	
Pay by Stages (11)		Special Reason (12)		Tax in Arrears (13)=(14)+...+(20)		Delivery of Notice not yet Exceeded Delinquency Period (14)	
件數 Cases	金額 Amount	件數 Cases	金額 Amount	件數 Cases	金額 Amount	件數 Cases	金額 Amount
-	-	-	-	2,196	15,454	1	-
-	-	-	-	2,133	14,455	3	8
-	-	3	12	2,745	18,887	1	4
-	-	2	8	3,244	22,392	1	0
-	-	5	30	3,464	24,526	2	5
-	-	15	84	3,764	25,441	23	157
-	-	20	77	4,590	30,215	1	0
-	-	19	77	4,647	34,100	-	-
-	-	12	35	5,024	34,727	34	167
-	-	77	88	5,000	35,706	8	8
-	-	58	38	200	271	-	-
-	-	-	-	-	-	-	-
-	-	-	-	299	1,124	8	8
-	-	15	45	3,472	26,931	-	-
-	-	-	-	-	-	-	-
-	-	-	-	-	-	-	-
-	-	-	-	182	301	-	-
-	-	-	-	-	-	-	-
-	-	-	-	-	-	-	-
-	-	4	5	847	7,079	-	-

表 3-10 查(核)定開徵數、未徵數情形 (續2)
總計 (續2完)

單位：件；新臺幣千元

會計年度及稅目別 Fiscal Year & Item of Tax		未 徵 數 餘 額				
		欠 稅 數				
		待移送執行		移送執行未結		取
		Pending for Compulsory Execution (15)		Pending Case Under Compulsory Execution (16)		未逾徵 (17)
		件數 Cases	金額 Amount	件數 Cases	金額 Amount	件數 Cases
民國103年度	FY 2014	109	545	1,122	7,588	957
民國104年度	FY 2015	131	673	980	5,967	1,008
民國105年度	FY 2016	194	1,056	1,422	9,193	1,116
民國106年度	FY 2017	118	780	1,753	11,458	1,360
民國107年度	FY 2018	188	891	1,581	11,218	1,684
民國108年度	FY 2019	409	2,020	1,401	9,605	1,921
民國109年度	FY 2020	169	234	2,136	13,755	2,277
民國110年度	FY 2021	133	221	1,830	14,600	1,523
民國111年度	FY 2022	263	1,025	1,868	12,706	1,388
民國112年度	FY 2023	190	860	1,646	11,635	1,506
地價稅 Land Value Tax		54	126	109	117	20
土地增值稅 Land Value Increment Tax		-	-	-	-	-
房屋稅 House Tax		15	14	223	761	20
使用牌照稅 Vehicle License Tax		73	509	1,160	9,448	1,019
契稅 Deed Tax		-	-	-	-	-
印花稅 Stamp Tax		-	-	-	-	-
娛樂稅 Amusement Tax		1	0	16	20	23
特別稅 Special Tax Levies		-	-	-	-	-
臨時稅 Provisional Tax Levies		-	-	-	-	-
罰鍰 Fines		47	211	138	1,288	424

資料來源：根據本局公務統計報表20903-90-01-2及20903-90-02-2編製，104年度以前表號為2613-90-01-2及2613-90-02-

說明：1、100年度至105年度之取得執行憑證數欄位未統計其細項。

2、印花稅實徵數未含出售印花稅票收入。

3、因尾數四捨五入關係，統計表細項合計與總數略有差異。

Table 3-10 The Management of Opening Collection for Assessed (Verified)
and of Tax Not Collected (Cont.2)

Grand Total (Cont.2 End)

Unit : Case ; NT\$1,000

Balance of Tax Not Collected						
Tax in Arrears						
得執行憑證數 Execution Certificate			移送執行結(銷)案		無法執行欠稅數	
收期間	已逾徵收期間惟未逾執行期間		Cases Closed Under Compulsory Execution		Unable to Carry out Compulsory Execution	
Collection Period	Exceeded Collection Period Not Yet Exceeded Compulsory Execution Period		(19)		(20)	
	(18)					
金額	件數	金額	件數	金額	件數	金額
Amount	Cases	Amount	Cases	Amount	Cases	Amount
7,320	-	-	-	-	7	1
7,767	-	-	7	1	4	39
8,595	-	-	8	1	4	39
10,114	-	-	8	1	4	39
12,412	-	-	5	0	4	0
13,609	-	-	6	12	4	38
16,224	-	-	7	1	-	-
11,104	1,153	8,175	8	1	-	-
10,428	1,461	10,400	10	1	-	-
10,950	1,645	12,253	5	0	-	-
13	15	15	2	0	-	-
-	-	-	-	-	-	-
50	32	290	1	0	-	-
7,702	1,218	9,272	2	0	-	-
-	-	-	-	-	-	-
-	-	-	-	-	-	-
21	142	260	-	-	-	-
-	-	-	-	-	-	-
-	-	-	-	-	-	-
3,164	238	2,416	-	-	-	-

表 3-10 查(核)定開徵數、未徵數情形(續3)

一、本年度

單位：件；新臺幣千元

會計年度及稅目別 Fiscal Year & Item of Tax		查(核)定開徵數		實徵數		減免註銷數	
		Opening Collection for Assessed (Verified) (1)=(2)+(3)+(4)+(5)+(6)+(7)		Tax Collected (2)		Cancelled (3)	
		件數 Cases	金額 Amount	件數 Cases	金額 Amount	件數 Cases	金額 Amount
民國103年度	FY 2014	53,462	594,267	47,613	511,613	2,499	56,616
民國104年度	FY 2015	58,422	878,787	52,597	680,694	2,501	178,348
民國105年度	FY 2016	61,054	719,582	55,080	455,897	2,224	48,878
民國106年度	FY 2017	63,804	830,067	57,631	747,694	2,276	60,721
民國107年度	FY 2018	66,637	565,855	60,204	505,641	2,247	40,141
民國108年度	FY 2019	70,191	549,236	63,530	491,312	2,299	40,121
民國109年度	FY 2020	73,554	524,746	66,952	455,584	2,168	30,978
民國110年度	FY 2021	76,408	584,590	69,772	519,444	2,316	36,867
民國111年度	FY 2022	79,724	630,566	72,978	548,339	2,372	67,648
民國112年度	FY 2023	82,204	643,213	75,711	600,289	2,477	27,920
地價稅 Land Value Tax		23,039	31,580	20,582	29,843	27	216
土地增值稅 Land Value Increment Tax		1,388	279,382	1,302	266,777	69	9,506
房屋稅 House Tax		25,450	91,244	25,167	90,591	24	34
使用牌照稅 Vehicle License Tax		28,066	204,123	24,738	178,574	2,252	17,181
契稅 Deed Tax		865	12,689	833	12,257	24	340
印花稅 Stamp Tax		2,430	21,468	2,359	20,867	54	542
娛樂稅 Amusement Tax		649	1,083	613	1,022	2	4
特別稅 Special Tax Levies		-	-	-	-	-	-
臨時稅 Provisional Tax Levies		-	-	-	-	-	-
罰鍰 Fines		317	1,645	117	358	25	97

資料來源：根據本局公務統計報表20903-90-01-2及20903-90-02-2編製，104年度以前表號為2613-90-01-2及2613-90-02

說明：1、印花稅本年度實徵數未含出售印花稅票收入。

2、罰鍰本年度實徵數僅財務罰鍰，未含罰金罰鍰。

3、因尾數四捨五入關係，統計表細項合計與總數略有差異。

Table 3-10 The Management of Opening Collection for Assessed (Verified) and of Tax Not Collected (Cont.3)

A. Current Fiscal Year

Unit : Case ; NT\$1,000

逾徵收期間數		逾執行期間數		逾核課期間數		未徵數餘額	
Overdue (4)		Exceeded Compulsory Execution Period (5)		Excess Assessment (6)		Balance of Tax Not Collected (7)=(8)+(9)+(10)+(11)+(12)+(13)	
件數 Cases	金額 Amount	件數 Cases	金額 Amount	件數 Cases	金額 Amount	件數 Cases	金額 Amount
-	-	-	-	-	-	3,350	26,039
-	-	-	-	-	-	3,324	19,746
-	-	-	-	1	2	3,749	214,805
-	-	-	-	-	-	3,897	21,651
-	-	-	-	-	-	4,186	20,073
-	-	-	-	-	-	4,362	17,803
-	-	-	-	-	-	4,434	38,185
-	-	-	-	-	-	4,320	28,278
-	-	-	-	-	-	4,374	14,578
-	-	-	-	-	-	4,016	15,004
-	-	-	-	-	-	2,430	1,521
-	-	-	-	-	-	17	3,099
-	-	-	-	-	-	259	618
-	-	-	-	-	-	1,076	8,368
-	-	-	-	-	-	8	92
-	-	-	-	-	-	17	58
-	-	-	-	-	-	34	57
-	-	-	-	-	-	-	-
-	-	-	-	-	-	-	-
-	-	-	-	-	-	175	1,190

表 3-10 查(核)定開徵數、未徵數情形(續4)

一、本年度(續1)

單位：件；新臺幣千元

會計年度及稅目別 Fiscal Year & Item of Tax		未 徵 數 餘 額					
		繳款書未送達未徵數		未逾限繳日未徵數		行政救濟未徵數	
		Have not Been Served the Payment Notice (8)		Have Not Exceeded the Deadline of Payment (9)		Aministrative Remedies (10)	
		件數 Cases	金額 Amount	件數 Cases	金額 Amount	件數 Cases	金額 Amount
民國103年度	FY 2014	2,419	10,989	310	10,619	-	-
民國104年度	FY 2015	2,378	5,416	377	10,067	-	-
民國105年度	FY 2016	2,443	6,337	428	201,720	-	-
民國106年度	FY 2017	2,560	7,806	316	6,190	-	-
民國107年度	FY 2018	2,736	5,473	440	6,671	-	-
民國108年度	FY 2019	2,954	8,939	454	2,067	-	-
民國109年度	FY 2020	2,646	3,790	510	25,578	-	-
民國110年度	FY 2021	2,625	9,546	489	7,634	-	-
民國111年度	FY 2022	2,585	3,326	430	1,713	-	-
民國112年度	FY 2023	2,441	2,559	437	4,020	-	-
地價稅	Land Value Tax	2,213	1,339	217	182	-	-
土地增值稅	Land Value Increment Tax	2	83	15	3,015	-	-
房屋稅	House Tax	72	71	27	56	-	-
使用牌照稅	Vehicle License Tax	132	849	89	394	-	-
契稅	Deed Tax	-	-	8	92	-	-
印花稅	Stamp Tax	-	-	17	58	-	-
娛樂稅	Amusement Tax	-	-	34	57	-	-
特別稅	Special Tax Levies	-	-	-	-	-	-
臨時稅	Provisional Tax Levies	-	-	-	-	-	-
罰鍰	Fines	22	217	30	165	-	-

資料來源：根據本局公務統計報表20903-90-01-2及20903-90-02-2編製，104年度以前表號為2613-90-01-2及2613-90-02-說明：因尾數四捨五入關係，統計表細項合計與總數略有差異。

Table 3-10 The Management of Opening Collection for Assessed (Verified)
and of Tax Not Collected (Cont.4)

A. Current Fiscal Year (Cont.1)

Unit : Case ; NT\$1,000

Balance of Tax Not Collected							
分期繳納 未徵數		特殊原因未徵數		欠稅數		送達未逾滯納期欠稅數	
Pay by Stages (11)		Special Reason (12)		Tax in Arrears (13)=(14)+...+(20)		Delivery of Notice not yet Exceeded Delinquency Period (14)	
件數 Cases	金額 Amount	件數 Cases	金額 Amount	件數 Cases	金額 Amount	件數 Cases	金額 Amount
-	-	-	-	621	4,431	1	-
-	-	-	-	569	4,263	3	8
-	-	-	-	878	6,749	1	4
-	-	-	-	1,021	7,656	1	0
-	-	-	-	1,010	7,929	2	5
-	-	-	-	954	6,798	20	125
-	-	3	1	1,275	8,815	-	-
-	-	-	-	1,206	11,098	-	-
-	-	-	-	1,359	9,539	34	167
-	-	2	13	1,136	8,411	1	2
-	-	-	-	-	-	-	-
-	-	-	-	-	-	-	-
-	-	-	-	160	491	1	2
-	-	2	13	853	7,112	-	-
-	-	-	-	-	-	-	-
-	-	-	-	-	-	-	-
-	-	-	-	-	-	-	-
-	-	-	-	-	-	-	-
-	-	-	-	123	808	-	-

表 3-10 查(核)定開徵數、未徵數情形(續5)

一、本年度(續2完)

單位：件；新臺幣千元

會計年度及稅目別 Fiscal Year & Item of Tax		未 徵 數 餘 額				
		欠 稅 數				
		待移送執行		移送執行未結		取
		Pending for Compulsory Execution (15)		Pending Case Under Compulsory Execution (16)		未逾徵 (17)
		件數 Cases	金額 Amount	件數 Cases	金額 Amount	件數 Cases
民國103年度	FY 2014	21	36	597	4,391	2
民國104年度	FY 2015	43	151	523	4,104	-
民國105年度	FY 2016	70	383	806	6,333	1
民國106年度	FY 2017	23	259	995	7,366	2
民國107年度	FY 2018	87	594	921	7,330	-
民國108年度	FY 2019	215	1,276	719	5,397	-
民國109年度	FY 2020	44	78	1,201	8,547	29
民國110年度	FY 2021	12	24	1,170	10,989	24
民國111年度	FY 2022	130	678	1,173	8,515	22
民國112年度	FY 2023	107	608	1,013	7,735	15
地價稅	Land Value Tax	-	-	-	-	-
土地增值稅	Land Value Increment Tax	-	-	-	-	-
房屋稅	House Tax	2	5	157	484	-
使用牌照稅	Vehicle License Tax	59	391	794	6,720	-
契稅	Deed Tax	-	-	-	-	-
印花稅	Stamp Tax	-	-	-	-	-
娛樂稅	Amusement Tax	-	-	-	-	-
特別稅	Special Tax Levies	-	-	-	-	-
臨時稅	Provisional Tax Levies	-	-	-	-	-
罰鍰	Fines	46	211	62	531	15

資料來源：根據本局公務統計報表20903-90-01-2及20903-90-02-2編製，104年度以前表號為2613-90-01-2及2613-90-02-

說明：1、100年度至105年度之取得執行憑證數欄位未統計其細項。

2、因尾數四捨五入關係，統計表細項合計與總數略有差異。

Table 3-10 The Management of Opening Collection for Assessed (Verified) and of Tax Not Collected (Cont.5)

A. Current Fiscal Year (Cont.2 End)

Unit : Case ; NT\$1,000

Balance of Tax Not Collected						
Tax in Arrears						
得執行憑證數 Execution Certificate			移送執行結(銷)案		無法執行欠稅數	
收期間 Collection Period	已逾徵收期間惟未逾執行期間 Exceeded Collection Period Not Yet Exceeded Compulsory Execution Period (18)		Cases Closed Under Compulsory Execution (19)		Unable to Carry out Compulsory Execution (20)	
金額 Amount	件數 Cases	金額 Amount	件數 Cases	金額 Amount	件數 Cases	金額 Amount
5	-	-	-	-	-	-
-	-	-	-	-	-	-
28	-	-	-	-	-	-
31	-	-	-	-	-	-
-	-	-	-	-	-	-
-	-	-	-	-	-	-
191	-	-	1	0	-	-
84	-	-	-	-	-	-
179	-	-	-	-	-	-
66	-	-	-	-	-	-
-	-	-	-	-	-	-
-	-	-	-	-	-	-
-	-	-	-	-	-	-
-	-	-	-	-	-	-
-	-	-	-	-	-	-
-	-	-	-	-	-	-
-	-	-	-	-	-	-
-	-	-	-	-	-	-
66	-	-	-	-	-	-

表 3-10 查(核)定開徵數、未徵數情形 (續6)

二、以前年度

單位：件；新臺幣千元

會計年度及稅目別 Fiscal Year & Item of Tax		查(核)定開徵數		實徵數		減免註銷數	
		Opening Collection for Assessed (Verified) (1)=(2)+(3)+(4)+(5)+(6)+(7)		Tax Collected (2)		Cancelled (3)	
		件數 Cases	金額 Amount	件數 Cases	金額 Amount	件數 Cases	金額 Amount
民國103年度	FY 2014	10,163	30,373	2,711	16,066	-8	-1,016
民國104年度	FY 2015	9,574	39,875	2,736	19,021	77	1,675
民國105年度	FY 2016	10,315	1,034,684	2,587	14,864	-65	998,477
民國106年度	FY 2017	10,542	235,508	3,207	14,971	-63	195,743
民國107年度	FY 2018	10,990	46,265	3,360	20,162	-124	-116
民國108年度	FY 2019	11,525	45,400	3,625	16,888	-187	-5
民國109年度	FY 2020	12,128	45,886	3,939	14,389	-192	-271
民國110年度	FY 2021	12,448	68,326	4,087	27,705	-70	7,407
民國111年度	FY 2022	13,196	61,340	3,836	32,129	-149	269
民國112年度	FY 2023	13,712	46,814	4,145	16,115	-184	643
地價稅	Land Value Tax	7,906	4,009	2,016	1,658	-15	-130
土地增值稅	Land Value Increment Tax	26	5,411	24	4,477	2	934
房屋稅	House Tax	705	2,655	612	2,003	-119	-103
使用牌照稅	Vehicle License Tax	3,971	26,941	1,310	6,799	-60	-102
契稅	Deed Tax	17	267	17	267	-	-
印花稅	Stamp Tax	27	167	28	181	-1	-14
娛樂稅	Amusement Tax	194	314	12	14	-	-
特別稅	Special Tax Levies	-	-	-	-	-	-
臨時稅	Provisional Tax Levies	-	-	-	-	-	-
罰鍰	Fines	866	7,050	126	716	9	57

資料來源：根據本局公務統計報表20903-90-01-2及20903-90-02-2編製，104年度以前表號為2613-90-01-2及2613-90-02

說明：1、印花稅以前年度實徵數未含出售印花稅票收入。

2、罰鍰以前年度實徵數僅財務罰鍰，未含罰金罰鍰。

3、因尾數四捨五入關係，統計表細項合計與總數略有差異。

Table 3-10 The Management of Opening Collection for Assessed (Verified)
and of Tax Not Collected (Cont.6)

B. Previous Fiscal Years

Unit : Case ; NT\$1,000

逾徵收期間數		逾執行期間數		逾核課期間數		未徵數餘額	
Overdue (4)		Exceeded Compulsory Execution Period (5)		Excess Assessment (6)		Balance of Tax Not Collected (7)=(8)+(9)+(10)+(11)+(12)+(13)	
件數 Cases	金額 Amount	件數 Cases	金額 Amount	件數 Cases	金額 Amount	件數 Cases	金額 Amount
-	-	-	-	1,328	602	6,132	14,722
-	-	-	-	-	-	6,761	19,180
-	-	-	-	1,335	599	6,458	20,743
-	-	-	-	679	272	6,719	24,522
68	541	-	-	706	281	6,980	25,396
1	12	-	-	731	269	7,355	28,236
75	582	-	-	711	259	7,595	30,928
-	-	-	-	-	-	8,431	33,214
12	2	-	-	681	284	8,816	28,656
17	44	5	51	1,348	567	8,381	29,394
6	9	-	-	1,338	522	4,561	1,948
-	-	-	-	-	-	-	-
1	1	-	-	8	30	203	724
8	33	5	51	2	15	2,706	20,145
-	-	-	-	-	-	-	-
-	-	-	-	-	-	-	-
-	-	-	-	-	-	182	301
-	-	-	-	-	-	-	-
-	-	-	-	-	-	-	-
2	0	-	-	-	-	729	6,276

表 3-10 查(核)定開徵數、未徵數情形(續7)

二、以前年度(續1)

單位：件；新臺幣千元

會計年度及稅目別 Fiscal Year & Item of Tax		未 徵 數 餘 額					
		繳款書未送達未徵數		未逾限繳日未徵數		行政救濟未徵數	
		Have not Been Served the Payment Notice (8)		Have Not Exceeded the Deadline of Payment (9)		Aministrative Remedies (10)	
		件數 Cases	金額 Amount	件數 Cases	金額 Amount	件數 Cases	金額 Amount
民國103年度	FY 2014	4,549	3,651	8	49	-	-
民國104年度	FY 2015	5,145	8,781	52	207	-	-
民國105年度	FY 2016	4,543	8,361	45	232	-	-
民國106年度	FY 2017	4,480	9,773	14	5	-	-
民國107年度	FY 2018	4,484	8,718	37	50	-	-
民國108年度	FY 2019	4,412	9,366	118	142	-	-
民國109年度	FY 2020	4,221	9,302	42	149	-	-
民國110年度	FY 2021	4,941	10,125	30	10	-	-
民國111年度	FY 2022	5,100	3,382	39	51	-	-
民國112年度	FY 2023	4,314	1,856	128	168	-	-
地價稅	Land Value Tax	4,203	1,578	100	63	-	-
土地增值稅	Land Value Increment Tax	-	-	-	-	-	-
房屋稅	House Tax	52	67	12	23	-	-
使用牌照稅	Vehicle License Tax	58	211	16	82	-	-
契稅	Deed Tax	-	-	-	-	-	-
印花稅	Stamp Tax	-	-	-	-	-	-
娛樂稅	Amusement Tax	-	-	-	-	-	-
特別稅	Special Tax Levies	-	-	-	-	-	-
臨時稅	Provisional Tax Levies	-	-	-	-	-	-
罰鍰	Fines	1	0	-	-	-	-

資料來源：根據本局公務統計報表20903-90-01-2及20903-90-02-2編製，104年度以前表號為2613-90-01-2及2613-90-02-說明：因尾數四捨五入關係，統計表細項合計與總數略有差異。

Table 3-10 The Management of Opening Collection for Assessed (Verified)
and of Tax Not Collected (Cont.7)

B. Previous Fiscal Years (Cont.1)

Unit : Case ; NT\$1,000

Balance of Tax Not Collected							
分期繳納 未徵數		特殊原因未徵數		欠稅數		送達未逾滯納期欠稅數	
Pay by Stages (11)		Special Reason (12)		Tax in Arrears (13)=(14)+...+(20)		Delivery of Notice not yet Exceeded Delinquency Period (14)	
件數 Cases	金額 Amount	件數 Cases	金額 Amount	件數 Cases	金額 Amount	件數 Cases	金額 Amount
-	-	-	-	1,575	11,022	-	-
-	-	-	-	1,564	10,193	-	-
-	-	3	12	1,867	12,139	-	-
-	-	2	8	2,223	14,736	-	-
-	-	5	30	2,454	16,597	-	-
-	-	15	84	2,810	18,643	3	33
-	-	17	77	3,315	21,400	1	0
-	-	19	77	3,441	23,002	-	-
-	-	12	35	3,665	25,188	-	-
-	-	75	75	3,864	27,295	7	7
-	-	58	38	200	271	-	-
-	-	-	-	-	-	-	-
-	-	-	-	139	633	7	7
-	-	13	32	2,619	19,820	-	-
-	-	-	-	-	-	-	-
-	-	-	-	-	-	-	-
-	-	-	-	182	301	-	-
-	-	-	-	-	-	-	-
-	-	-	-	-	-	-	-
-	-	4	5	724	6,271	-	-

表 3-10 查(核)定開徵數、未徵數情形(續8完)

二、以前年度(續2完)

單位：件；新臺幣千元

會計年度及稅目別 Fiscal Year & Item of Tax		未 徵 數 餘 額				
		欠 稅 數				
		待移送執行		移送執行未結		取
		Pending for Compulsory Execution (15)		Pending Case Under Compulsory Execution (16)		未逾徵 (17)
		件數 Cases	金額 Amount	件數 Cases	金額 Amount	件數 Cases
民國103年度	FY 2014	88	509	525	3,197	955
民國104年度	FY 2015	88	523	457	1,864	1,008
民國105年度	FY 2016	124	673	616	2,859	1,115
民國106年度	FY 2017	95	522	758	4,092	1,358
民國107年度	FY 2018	101	296	660	3,888	1,684
民國108年度	FY 2019	194	745	682	4,207	1,921
民國109年度	FY 2020	125	156	935	5,209	2,248
民國110年度	FY 2021	121	197	660	3,611	1,499
民國111年度	FY 2022	133	347	695	4,192	1,366
民國112年度	FY 2023	83	252	633	3,900	1,491
地價稅 Land Value Tax		54	126	109	117	20
土地增值稅 Land Value Increment Tax		-	-	-	-	-
房屋稅 House Tax		13	8	66	277	20
使用牌照稅 Vehicle License Tax		14	118	366	2,728	1,019
契稅 Deed Tax		-	-	-	-	-
印花稅 Stamp Tax		-	-	-	-	-
娛樂稅 Amusement Tax		1	0	16	20	23
特別稅 Special Tax Levies		-	-	-	-	-
臨時稅 Provisional Tax Levies		-	-	-	-	-
罰鍰 Fines		1	0	76	757	409

資料來源：根據本局公務統計報表20903-90-01-2及20903-90-02-2編製，104年度以前表號為2613-90-01-2及2613-90-02-

說明：1、100年度至105年度之取得執行憑證數欄位未統計其細項。

2、因尾數四捨五入關係，統計表細項合計與總數略有差異。

Table 3-10 The Management of Opening Collection for Assessed (Verified)
and of Tax Not Collected (Cont.8 End)

B. Previous Fiscal Years (Cont.2 End)

Unit : Case ; NT\$1,000

Balance of Tax Not Collected						
Tax in Arrears						
得執行憑證數 Execution Certificate			移送執行結(銷)案		無法執行欠稅數	
收期間	已逾徵收期間惟未逾執行期間		Cases Closed Under Compulsory Execution		Unable to Carry out Compulsory Execution	
Collection Period	Exceeded Collection Period Not Yet Exceeded Compulsory Execution Period		(19)		(20)	
	(18)					
金額	件數	金額	件數	金額	件數	金額
Amount	Cases	Amount	Cases	Amount	Cases	Amount
7,316	-	-	-	-	7	1
7,767	-	-	7	1	4	39
8,567	-	-	8	1	4	39
10,083	-	-	8	1	4	39
12,412	-	-	5	0	4	0
13,609	-	-	6	12	4	38
16,033	-	-	6	1	-	-
11,019	1,153	8,175	8	1	-	-
10,249	1,461	10,400	10	1	-	-
10,883	1,645	12,253	5	0	-	-
13	15	15	2	0	-	-
-	-	-	-	-	-	-
50	32	290	1	0	-	-
7,702	1,218	9,272	2	0	-	-
-	-	-	-	-	-	-
-	-	-	-	-	-	-
21	142	260	-	-	-	-
-	-	-	-	-	-	-
-	-	-	-	-	-	-
3,097	238	2,416	-	-	-	-

表 3-11 違章漏稅案件處理及財務罰鍰執行情形

單位：件；新臺幣千元

會計年度及稅目別 Fiscal Year & Item of Tax		受理情形 Cases Accepted			本期審理情形 Interrogated in This Term					
		合計 Total (1)	上期未 結件數 No. of Pending of Last Term (2)	本期受 理件數 No. of Accepted in This Term (3)	依法免 議件數 No. of Not Indictable by Law (4)	依法免 罰件數 No. of Fine Free (5)	依法併 案件數 No. of Consolidated (6)	依法註 銷件數 No. of Cancelled (7)	處罰 Fined	
									件數 No. (8)	金額 Amount (9)
民國103年度	FY 2014	46	28	18	-	-	-	-	19	385
民國104年度	FY 2015	159	27	131	4	2	-	-	126	711
民國105年度	FY 2016	186	27	159	4	-	-	-	155	1,144
民國106年度	FY 2017	241	27	214	2	-	-	-	213	1,411
民國107年度	FY 2018	287	26	261	4	1	-	-	255	1,784
民國108年度	FY 2019	336	27	309	1	1	-	-	306	2,175
民國109年度	FY 2020	340	28	312	9	1	-	-	296	1,873
民國110年度	FY 2021	375	34	341	1	1	-	-	345	2,350
民國111年度	FY 2022	312	28	284	1	1	-	2	279	2,009
民國112年度	FY 2023	295	29	266	11	1	-	-	254	1,422
地價稅 Land Value Tax		-	-	-	-	-	-	-	-	-
土地增值稅 Land Value Increment Tax		-	-	-	-	-	-	-	-	-
房屋稅 House Tax		-	-	-	-	-	-	-	-	-
使用牌照稅 Vehicle License Tax		295	29	266	11	1	-	-	254	1,422
契稅 Deed Tax		-	-	-	-	-	-	-	-	-
印花稅 Stamp Tax		-	-	-	-	-	-	-	-	-
娛樂稅 Amusement Tax		-	-	-	-	-	-	-	-	-
特別稅 Special Tax Levies		-	-	-	-	-	-	-	-	-
臨時稅 Provisional Tax Levies		-	-	-	-	-	-	-	-	-

資料來源：根據本處公務統計報表20903-90-03-2編製，104年度以前表號為2613-90-03-2。

- 說明：1. 本表各欄數字之關係如下：(1)=(2)+(3)=(4)+(5)+(6)+(7)+(8)+(10)，(2)=上期(10)，(11)=(13)+(15)，(12)=(14)+(1)
2. 108年度起轉換資料產出平台，或未能符合本表公式。
3. 因尾數四捨五入關係，統計表細項合計與總數略有差異。

Table 3-11 The Management of Tax Evasion Law and Execution Status of Fine

Unit : Case ; NT\$1,000

未結件數 No. of Pending (10)	本期繳納及移送強制執行情形 Fine Paid and Transferred to Administrative Enforcement Agency in This Term						更正註銷案件 Revised or Cancelled	
	合計 Total		自行繳納 Paid Voluntarily		移送執行 Transferred to Execute		件數 No. (17)	金額 Amount (18)
	件數 No. (11)	金額 Amount (12)	件數 No. (13)	金額 Amount (14)	件數 No. (15)	金額 Amount (16)		
27	38	732	10	131	28	601	-	-
27	42	274	34	101	8	173	-	-
27	163	1,634	42	135	121	1,499		
26	279	1,790	99	284	180	1,506	-	-
27	226	1,760	49	180	177	1,580	1	59
28	405	3,211	142	803	263	2,408	5	18
34	641	4,737	88	456	553	4,281	20	268
28	637	4,691	119	656	518	4,035	6	89
29	649	5,338	100	687	549	4,650	17	118
29	735	5,427	94	347	641	5,079	36	155
-	-	-	-	-	-	-	-	-
-	-	-	-	-	-	-	-	-
-	-	-	-	-	-	-	-	-
29	735	5,427	94	347	641	5,079	36	155
-	-	-	-	-	-	-	-	-
-	-	-	-	-	-	-	-	-
-	-	-	-	-	-	-	-	-
-	-	-	-	-	-	-	-	-

表 3-11 違章漏稅案件處理及財務罰鍰執行情形 (續1完)

單位：件；新臺幣千元

會計年度及稅目別 Fiscal Year & Item of Tax		本期執行情形 Executed in This Term						
		合計		移送繳納		發給執行憑證		撤
		Total		Fined Paid		Giving Execution Evidence		With
		件數 No. (19)	金額 Amount (20)	件數 No. (21)	金額 Amount (22)	件數 No. (23)	金額 Amount (24)	件數 No. (25)
民國103年度	FY 2014	41	931	11	162	30	769	-
民國104年度	FY 2015	25	429	6	54	19	375	-
民國105年度	FY 2016	39	387	15	171	24	216	-
民國106年度	FY 2017	106	1,303	30	271	76	1,032	-
民國107年度	FY 2018	183	1,495	44	210	138	1,279	1
民國108年度	FY 2019	146	1,319	31	260	115	1,059	-
民國109年度	FY 2020	437	3,618	89	686	346	2,917	1
民國110年度	FY 2021	427	3,070	99	489	328	2,581	-
民國111年度	FY 2022	470	3,918	88	769	381	3,146	-
民國112年度	FY 2023	595	4,711	95	727	500	3,984	-
地價稅	Land Value Tax	-	-	-	-	-	-	-
土地增值稅	Land Value Increment Tax	-	-	-	-	-	-	-
房屋稅	House Tax	-	-	-	-	-	-	-
使用牌照稅	Vehicle License Tax	595	4,711	95	727	500	3,984	-
契稅	Deed Tax	-	-	-	-	-	-	-
印花稅	Stamp Tax	-	-	-	-	-	-	-
娛樂稅	Amusement Tax	-	-	-	-	-	-	-
特別稅	Special Tax Levies	-	-	-	-	-	-	-
臨時稅	Provisional Tax Levies	-	-	-	-	-	-	-

資料來源：根據本處公務統計報表20903-90-03-2編製，104年度以前表號為2613-90-03-2。

- 說明：1. 本表101年度至104年度各欄數字之關係如下：(19)=(21)+(23)+(25)，(20)=(22)+(24)+(26)，(33)=上期(33)+(15)
2. 本表105年度至107年度各欄數字之關係如下：(19)=(21)+(23)+(25)，(20)=(22)+(24)+(26)，(33)=上期(33)+(15)
3. 本表108年度各欄數字之關係如下：(19)=(21)+(23)+(25)+(27)+(29)，(20)=(22)+(24)+(26)+(28)+(30)，(33)=上
4. 108年度配合財政部修訂報表，將「移送退案或撤回」欄位修訂為「撤案」及「退案」，修訂前資料列計於
5. 因尾數四捨五入關係，統計表細項合計與總數略有差異。

Table 3-11 The Management of Tax Evasion Law and Execution Status of Fine
(Cont.1 End)

Unit : Case ; NT\$1,000

					更正調整案件		截至本期移送 執行未結案件	
案	退案		結案		Adjustment		Unexecuted, Up to Date	
drawn	Rejected		Closed		Adjustment		Unexecuted, Up to Date	
金額 Amount (26)	件數 No. (27)	金額 Amount (28)	件數 No. (29)	金額 Amount (30)	件數 No. (31)	金額 Amount (32)	件數 No. (33)	金額 Amount (34)
-	-	-	-	-	-	-	32	509
-	-	-	-	-	-	-	15	253
-	-	-	-	-	-	-	97	1,365
-	-	-	-	-	-	-	171	1,568
6	-	-	-	-	-	-	165	1,653
-	-	-	-	-	-	1	282	2,744
14	-	-	1	0	-	-	398	3,407
-	-	-	-	-	4	10	493	4,382
-	1	3	-	-	-1	-2	571	5,112
-	-	-	-	-	-	0	617	5,481
-	-	-	-	-	-	-	-	-
-	-	-	-	-	-	-	-	-
-	-	-	-	-	-	-	-	-
-	-	-	-	-	-	0	617	5,481
-	-	-	-	-	-	-	-	-
-	-	-	-	-	-	-	-	-
-	-	-	-	-	-	-	-	-
-	-	-	-	-	-	-	-	-

-(19) , (34)=上期(34)+(16)-(20)。

)-(19) , (34)=上期(34)+(16)-(20)。

期(33)+(15)+(31)-(19) , (34)=上期(34)+(16)+(32)-(20)。

「撤案」。

表 3-12 各項稅捐稽徵成本統計

單位：新臺幣元

會計年度及稅目別 Fiscal Year & Item of Tax	實徵淨額 (千元) Net Actual Collection (NT\$1,000) (1)	成本總計 Grand Total Cost (2)=(3)+(4)	合計 Total (3)	直接成本 Direct Cost	
				人事費 Personnel Expenses	業務費(『稅捐稽徵業務』業務計畫) Affair Expenses (Sales Plan for Taxation Business)
民國103年度 FY 2014	532,422	32,960,856	18,961,753	15,037,030	3,924,723
民國104年度 FY 2015	704,558	35,927,494	23,570,394	17,144,411	6,425,983
民國105年度 FY 2016	474,399	38,220,909	26,265,286	17,395,345	8,869,941
民國106年度 FY 2017	765,648	38,768,658	28,188,790	18,238,277	9,950,513
民國107年度 FY 2018	530,139	41,783,240	29,251,052	19,278,563	9,972,489
民國108年度 FY 2019	511,898	43,821,276	28,752,771	18,217,427	10,535,344
民國109年度 FY 2020	472,648	47,334,505	33,856,871	21,162,264	12,694,607
民國110年度 FY 2021	548,906	45,169,177	31,606,741	21,019,567	10,587,174
民國111年度 FY 2022	581,871	46,110,179	31,072,267	19,524,480	11,547,787
民國112年度 FY 2023	617,188	47,154,308	32,401,578	20,468,156	11,933,422
地價稅 Land Value Tax	31,418	7,167,455	4,925,040	3,111,160	1,813,880
土地增值稅 Land Value Increment Tax	270,109	6,790,221	4,665,827	2,947,414	1,718,413
房屋稅 House Tax	92,565	12,637,355	8,683,623	5,485,466	3,198,157
使用牌照稅 Vehicle License Tax	185,237	10,185,331	6,998,741	4,421,122	2,577,619
契稅 Deed Tax	12,495	3,772,344	2,592,126	1,637,452	954,674
印花稅 Stamp Tax	24,327	3,960,961	2,721,732	1,719,325	1,002,407
娛樂稅 Amusement Tax	1,036	2,640,641	1,814,489	1,146,217	668,272
特別稅 Special Tax Levies	-	-	-	-	-
臨時稅 Provisional Tax Levies	-	-	-	-	-

資料來源：根據本局公務統計報表20903-90-05-2編製，104年度以前表號為2613-90-05-2。

Table 3-12 Cost of Tax Levying

Unit : N.T.\$

獎補助 及損失	間接成本 Indirect Cost					每千元成本 Cost Per NT\$1,000 (5)=(2)/(1)
	合計	人事費	業務費(『一般 行政』業務計 畫) Affair Expenses (General Administrative Business Plan)	設備 及投資費	其他	
Incentives, Subsidies and Losses	Total (4)	Personnel Expenses		Equipment and Investment Costs	Others	
-	13,999,103	10,410,252	2,717,116	757,735	114,000	61.91
-	12,357,100	8,572,206	3,212,991	455,903	116,000	50.99
-	11,955,623	7,116,278	3,628,612	1,086,733	124,000	80.57
-	10,579,868	6,080,094	3,316,837	1,164,937	18,000	50.64
-	12,532,188	7,229,461	3,739,682	1,545,045	18,000	78.82
-	15,068,505	8,015,670	4,635,550	2,399,285	18,000	85.61
-	13,477,634	7,054,089	4,231,536	2,174,009	18,000	100.15
-	13,562,436	7,722,691	3,889,779	1,933,966	16,000	82.29
-	15,037,912	8,260,358	4,885,601	1,879,953	12,000	79.24
-	14,752,730	8,338,878	4,861,764	1,540,088	12,000	76.40
-	2,242,415	1,267,509	738,988	234,094	1,824	228.13
-	2,124,394	1,200,799	700,094	221,773	1,728	25.14
-	3,953,732	2,234,819	1,302,953	412,744	3,216	136.52
-	3,186,590	1,801,198	1,050,141	332,659	2,592	54.99
-	1,180,218	667,110	388,941	123,207	960	301.91
-	1,239,229	700,466	408,388	129,367	1,008	162.82
-	826,152	466,977	272,259	86,244	672	2,548.93
-	-	-	-	-	-	-
-	-	-	-	-	-	-

肆、行政組織

IV、Administrative Organization

表 4-1 稽徵區域劃分

年底及區別 End of Year & District		面積 (平方公里) Area (Square Kilometer)	里數 Number of Villages
民國103年底	End of 2014	151.6560	37
民國104年底	End of 2015	151.6560	37
民國105年底	End of 2016	151.6560	37
民國106年底	End of 2017	151.6560	37
民國107年底	End of 2018	151.6560	37
民國108年底	End of 2019	151.6560	37
民國109年底	End of 2020	151.6560	37
民國110年底	End of 2021	151.6560	37
民國111年底	End of 2022	151.6560	37
民國112年底	End of 2023	151.6560	37
金城鎮	Kincheng Township	21.7130	8
金沙鎮	Kinsha Township	41.1900	8
金湖鎮	Kinhu Township	41.6960	8
金寧鄉	Kinning Township	29.8540	6
烈嶼鄉	Liehyu Township	16.0030	5
烏坵鄉	Wucho Township	1.2000	2

資料來源：根據金門縣政府民政處統計資料編製。

Table 4-1 Service Districts of Headquarter and Branches

戶數(戶)	人口數(人)	每戶平均人口數
Number of Households (Household)	Number of Population (Person)	Person/Household
37,584	127,723	3.40
38,588	132,799	3.44
39,276	135,114	3.44
39,923	137,456	3.44
40,616	139,273	3.43
41,217	140,185	3.40
41,789	140,597	3.36
42,636	141,539	3.32
42,999	141,295	3.29
43,829	144,149	3.29
13,411	43,192	3.22
6,688	20,858	3.12
9,889	31,269	3.16
10,419	35,400	3.40
3,290	12,766	3.88
132	664	5.03

表 4-2 組織概況

中華民國112年12月底

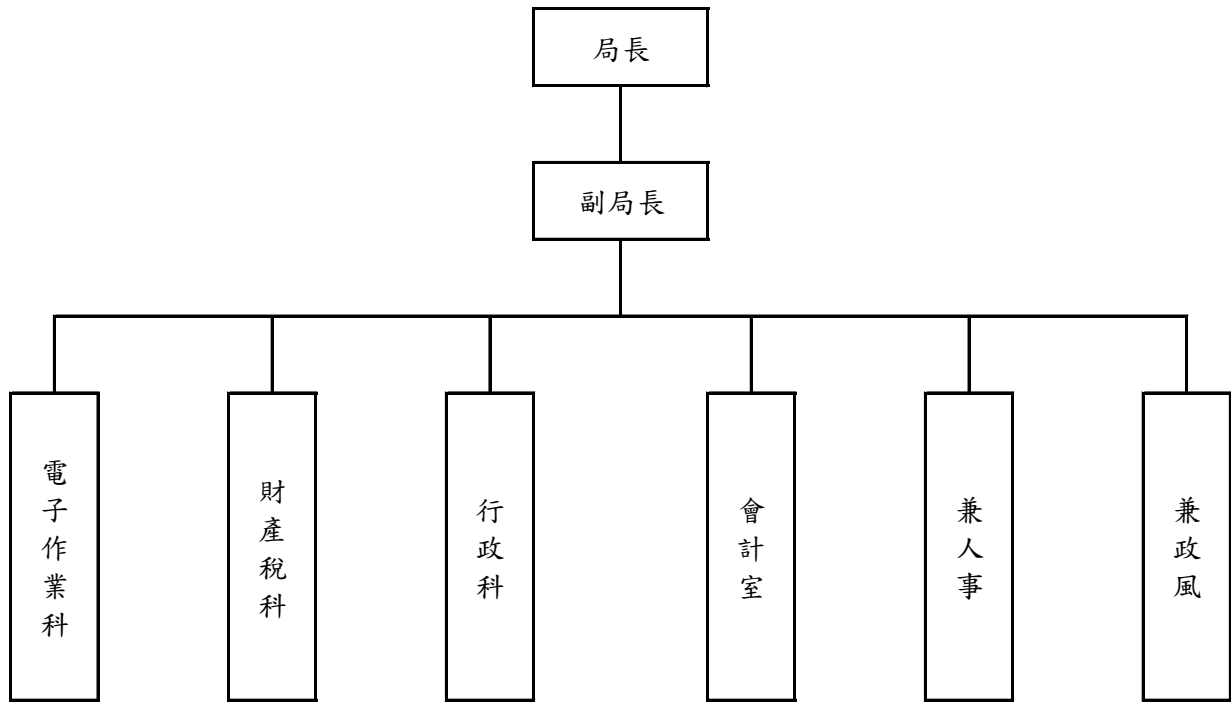

掌理電子作業管制、資訊管理、土地增值稅、契稅、印花稅、娛樂稅之稽徵，租稅教育宣導、違章處理及行政等事項。

掌理地價稅、房屋稅、使用牌照稅之稽徵、違章處理，各項欠稅及財務罰鍰之處理事項。

掌理文書處理、公文檢查、出納、管考、庶務、檔案、施政計畫、稅務行政救濟案件、業務列管考核等事項及其他不屬各科室之事項。

辦理歲計、會計及統計事項。

辦理人事管理事項。

辦理政風業務。

資料來源：根據本局人事資料分析。

Table 4-2 Organization of Headquarter and Branches

End of 2023



表 4-3 現有員額配置

單位：人

年底 End of Year		合計 Total	局長 Director	副局長 Deputy Director	主任秘書 Chief Secretary
一、預算員額					
民國103年底	End of 2014	18	1	-	-
民國104年底	End of 2015	18	1	-	-
民國105年底	End of 2016	18	1	-	-
民國106年底	End of 2017	18	1	-	-
民國107年底	End of 2018	18	1	-	-
民國108年底	End of 2019	18	1	1	-
民國109年底	End of 2020	18	1	1	-
民國110年底	End of 2021	18	1	1	-
民國111年底	End of 2022	18	1	1	-
民國112年底	End of 2023	18	1	1	-
二、現有員額					
民國103年底	End of 2014	16	1	-	-
民國104年底	End of 2015	17	1	-	-
民國105年底	End of 2016	15	1	-	-
民國106年底	End of 2017	16	1	-	-
民國107年底	End of 2018	17	1	1	-
民國108年底	End of 2019	18	1	1	-
民國109年底	End of 2020	18	1	1	-
民國110年底	End of 2021	17	1	1	-
民國111年底	End of 2022	17	1	1	-
民國112年底	End of 2023	17	-	1	-
局長室	Director Office	-	-	-	-
副局長室	DeputyDirector-general	1	-	1	-
行政科	General Affairs Section	3	-	-	-
財產稅科	Property Tax Section	6	-	-	-
電子作業科	Data Processing Section	6	-	-	-
會計室	Accounting Office	1	-	-	-

資料來源：根據本局人事資料編製。

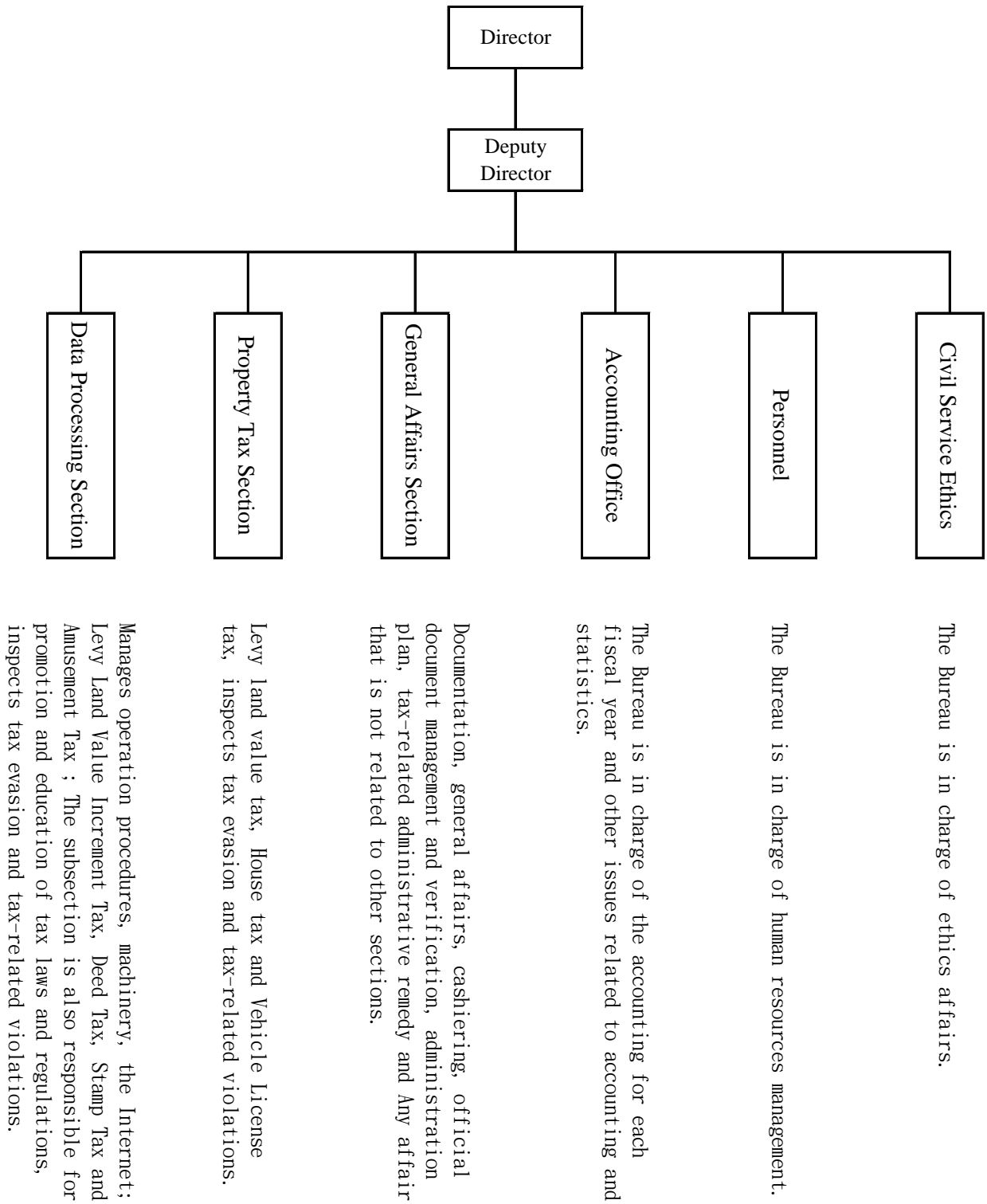
說明：1.105年7月1日人事管理員裁併，由現職人員兼辦。

2.107年12月7日秘書改制為副局長。

3.112年9月16日起局長職務由參議許鴻志代理。

Table 4-3 Allocation of the Personnel

							Unit : Person		
專門委員	科長	主任	秘書	稽核	審核員	專員			
Senior Specialist	Section Chief	Office Chief	Secretary	Audit	Revenue Assessor	Specialist			
1. Estimated Amount									
-	3	1	1	-	-	-			
-	3	1	1	-	-	-			
-	3	1	1	-	-	-			
-	3	1	1	-	-	-			
-	3	1	1	-	-	-			
-	3	1	-	-	-	-			
-	3	1	-	-	-	-			
-	3	1	-	-	-	-			
-	3	1	-	-	-	-			
2. Actual Amount									
-	3	1	1	-	1	-			
-	3	1	1	-	1	-			
-	3	1	1	-	1	-			
-	3	1	1	-	1	-			
-	3	1	-	-	1	-			
-	3	1	-	-	1	-			
-	3	1	-	-	1	-			
-	3	1	-	-	-	-			
-	3	1	-	-	-	-			
-	-	-	-	-	-	-			
-	-	-	-	-	-	-			
-	1	-	-	-	-	-			
-	1	-	-	-	-	-			
-	1	-	-	-	-	-			
-	-	1	-	-	-	-			

表 4-3 現有員額配置 (續1完)

單位：人

年底 End of Year		股長 Subsection Chief	分析師 System Analyst	人事管理員 Personnel manager	稅務員 Revenue Officer
一、預算員額					
民國103年底	End of 2014	-	-	1	3
民國104年底	End of 2015	-	-	1	3
民國105年底	End of 2016	-	-	1	3
民國106年底	End of 2017	-	-	-	4
民國107年底	End of 2018	-	-	-	4
民國108年底	End of 2019	-	-	-	4
民國109年底	End of 2020	-	-	-	4
民國110年底	End of 2021	-	-	-	4
民國111年底	End of 2022	-	-	-	4
民國112年底	End of 2023	-	-	-	4
二、現有員額					
民國103年底	End of 2014	-	-	1	3
民國104年底	End of 2015	-	-	1	2
民國105年底	End of 2016	-	-	-	2
民國106年底	End of 2017	-	-	-	3
民國107年底	End of 2018	-	-	-	3
民國108年底	End of 2019	-	-	-	4
民國109年底	End of 2020	-	-	-	4
民國110年底	End of 2021	-	-	-	4
民國111年底	End of 2022	-	-	-	4
民國112年底	End of 2023	-	-	-	4
局長室	Director Office	-	-	-	-
副局長室	DeputyDirector-general	-	-	-	-
行政科	General Affairs Section	-	-	-	-
財產稅科	Property Tax Section	-	-	-	2
電子作業科	Data Processing Section	-	-	-	2
會計室	Accounting Office	-	-	-	-

資料來源：根據本局人事資料編製。

說明：1.105年7月1日人事管理員裁併，由現職人員兼辦。

2.107年12月7日秘書改制為副局長。

3.112年9月16日起局長職務由參議許鴻志代理。

Table 4-3 Allocation of the Personnel (Cont.1 End)

							Unit : Person
科員	稽查	助理員	助理稅務員	辦事員	書記	雇員	
Officer	Inspect	Junior Officer	Assistant Revenue Officer	Clerk	Associate Clerk	Contract Employee	
1. Estimated Amount							
1	1	-	5	1	-	-	
1	1	-	5	1	-	-	
1	1	-	5	1	-	-	
1	1	-	5	1	-	-	
1	1	-	5	1	-	-	
1	1	-	5	1	-	-	
1	1	-	5	1	-	-	
1	1	-	5	1	-	-	
1	1	-	5	1	-	-	
2. Actual Amount							
1	-	-	4	-	-	-	
1	-	-	5	1	-	-	
1	-	-	5	-	-	-	
1	-	-	5	-	-	-	
1	-	-	5	1	-	-	
1	-	-	5	1	-	-	
1	-	-	5	1	-	-	
1	-	-	4	1	-	-	
1	-	-	5	1	-	-	
1	1	-	5	1	-	-	
-	-	-	-	-	-	-	
-	-	-	-	-	-	-	
1	-	-	-	1	-	-	
-	1	-	2	-	-	-	
-	-	-	3	-	-	-	
-	-	-	-	-	-	-	

表 4-4 現有人員人事資料統計

單位：人

年底及人事種類別 End of Year & Classification		合計 Total	官等 Official Rank		
			簡任 第10-14職等 Highest Appointee (10-14 Grade)	薦任 第6-9職等 Higher Appointee (6-9 Grade)	委任 第1-5職等 Appointee (1-5 Grade)
民國103年底	End of 2014	16	1	8	7
民國104年底	End of 2015	17	1	9	7
民國105年底	End of 2016	15	1	7	7
民國106年底	End of 2017	16	1	7	8
民國107年底	End of 2018	17	2	6	9
民國108年底	End of 2019	18	2	8	8
民國109年底	End of 2020	18	2	8	8
民國110年底	End of 2021	17	2	8	7
民國111年底	End of 2022	17	2	7	8
民國112年底	End of 2023	17	1	10	6
		一、性 別 Sex			
男	Male	4	1	3	
女	Female	13		7	6
		二、年 齡 Age			
19歲以下	Under 19 Years Old	-			
20-24歲	20-24 Years Old	-			
25-29歲	25-29 Years Old	-			
30-34歲	30-34 Years Old	1			1
35-39歲	35-39 Years Old	3		1	2
40-44歲	40-44 Years Old	4		1	3
45-49歲	45-49 Years Old	1		1	
50-54歲	50-54 Years Old	4		4	
55-59歲	55-59 Years Old	3	1	2	
60-64歲	60-64 Years Old	1		1	
65歲以上	Above 65 Years Old	-			

資料來源：根據本局人事(WEBHR系統)資料編製。

說明：「中等學校」包括國中、高中及高職，「其他考試」包括初等考試及升等考試。

Table 4-4 Personnel Statistics

		Unit : Person				
人事種類別 Classification	合計 Total	官等 Official Rank			雇員 Contract Employee	
		簡任 第10-14職等 Highest Appointee (10-14 Grade)	薦任 第6-9職等 Higher Appointee (6-9 Grade)	委任 第1-5職等 Appointee (1-5 Grade)		
三、人員區分 Division of Responsibilities						
稅務人員	Revenue Officer	12	-	7	5	-
行政人員	General Officer	4	1	2	1	-
資訊人員	Information Officer	-	-	-	-	-
主計人員	Accounting Officer	1	-	1	-	-
人事人員	Personnel Officer	-	-	-	-	-
政風人員	Civil Service Ethics Officer	-	-	-	-	-
四、學歷 Education						
研究所以上	Master	5	1	3	1	-
大學	Colleger	11	-	6	5	-
專科	Junior Colleger	1	-	1	-	-
中等學校	High School	-	-	-	-	-
其他	Others	-	-	-	-	-
五、考試 Examination						
高等考試	Advanced Exam	3	-	2	1	-
普通考試	Ordinary Exam	-	-	-	-	-
特種考試	Special Exam	7	-	3	4	-
其他考試	Other Civil Service Exam	7	1	5	1	-
依其他法令進用	By other Laws	-	-	-	-	-
六、年資 Seniority						
5年以下	Less than 5 Years	1	-	-	1	-
6-9年	6-9 Years	3	-	-	3	-
10-14年	10-14 Years	3	-	1	2	-
15-19年	15-19 Years	2	-	2	-	-
20-24年	20-24 Years	5	-	5	-	-
25-29年	25-29 Years	1	-	1	-	-
30年以上	More than 30 Years	2	1	1	-	-

表 4-5 歲出預決算數

單位：新臺幣元

會計年度及科目別 Fiscal Year & Classification		合計 Total					預算 金額 Amount
		預算 Budget		決算 Final Account		決算 占預算% FA/B Rate	
		金額 Amount	%	金額 Amount	%		
民國103年度	FY 2014	36,145,000	100.00	33,070,023	100.00	91.49	-
民國104年度	FY 2015	46,256,000	100.00	40,247,912	100.00	87.01	-
民國105年度	FY 2016	45,293,000	100.00	39,079,164	100.00	86.28	-
民國106年度	FY 2017	45,518,000	100.00	39,618,940	100.00	87.04	-
民國107年度	FY 2018	43,824,000	100.00	41,354,637	100.00	94.37	-
民國108年度	FY 2019	48,604,000	100.00	43,523,439	100.00	89.55	-
民國109年度	FY 2020	60,320,000	100.00	55,033,265	100.00	91.24	-
民國110年度	FY 2021	48,963,000	100.00	45,821,578	100.00	93.58	-
民國111年度	FY 2022	46,919,000	100.00	44,305,227	100.00	94.43	-
民國112年度	FY 2023	49,168,000	100.00	46,022,795	100.00	93.60	-
一般行政		34,928,000	71.04	31,982,196	69.49	91.57	-
行政管理		34,928,000	71.04	31,982,196	69.49	91.57	-
稽徵行政		13,828,000	28.12	13,632,025	29.62	98.58	-
稽徵管理		13,828,000	28.12	13,632,025	29.62	98.58	-
一般建築及設備		412,000	0.84	408,574	0.89	99.17	-
設備及工程		412,000	0.84	408,574	0.89	99.17	-

資料來源：根據本局會計室決算書編製。

說明：本表不包括統籌科目。

Table 4-5 The Budget and Final Accounts of Annual Expenditure

Unit : N.T.\$

中央負擔 Central Government Subsidy				縣負擔 Municipality/City/County Government Burden					
Budget	決算 Final Account		決算 占預算% FA/B Rate	預算 Budget		決算 Final Account		決算 占預算% FA/B Rate	
%	金額 Amount	%		金額 Amount	%	金額 Amount	%		
-	-	-	-	36,145,000	100.00	33,070,023	100.00	91.49	
-	-	-	-	46,256,000	100.00	40,247,912	100.00	87.01	
-	-	-	-	45,293,000	100.00	39,079,164	100.00	86.28	
-	-	-	-	45,518,000	100.00	39,618,940	100.00	87.04	
-	-	-	-	43,824,000	100.00	41,354,637	100.00	94.37	
-	-	-	-	48,604,000	100.00	43,523,439	100.00	89.55	
-	-	-	-	60,320,000	100.00	55,033,265	100.00	91.24	
-	-	-	-	48,963,000	100.00	45,821,578	100.00	93.58	
-	-	-	-	46,919,000	100.00	44,305,227	100.00	94.43	
-	-	-	-	49,168,000	100.00	46,022,795	100.00	93.60	
-	-	-	-	34,928,000	71.04	31,982,196	69.49	91.57	
-	-	-	-	34,928,000	71.04	31,982,196	69.49	91.57	
-	-	-	-	13,828,000	28.12	13,632,025	29.62	98.58	
-	-	-	-	13,828,000	28.12	13,632,025	29.62	98.58	
-	-	-	-	412,000	0.84	408,574	0.89	99.17	
-	-	-	-	412,000	0.84	408,574	0.89	99.17	

中華民國112年

金門縣稅捐統計年報（第6期）

出版機關：金門縣稅務局

地址：金門縣金城鎮民族路328號

網址：<https://kmtax.kinmen.gov.tw>

電話：(082)325197

編者：金門縣稅務局會計室

創刊年月：中華民國108年7月

出版年月：中華民國113年7月

刊期頻率：年刊

ISBN 978-626-7215-80-7