

很高興認識你

我們陪你一起練習

身心障礙者社區日間作業設施服務

易讀版手冊

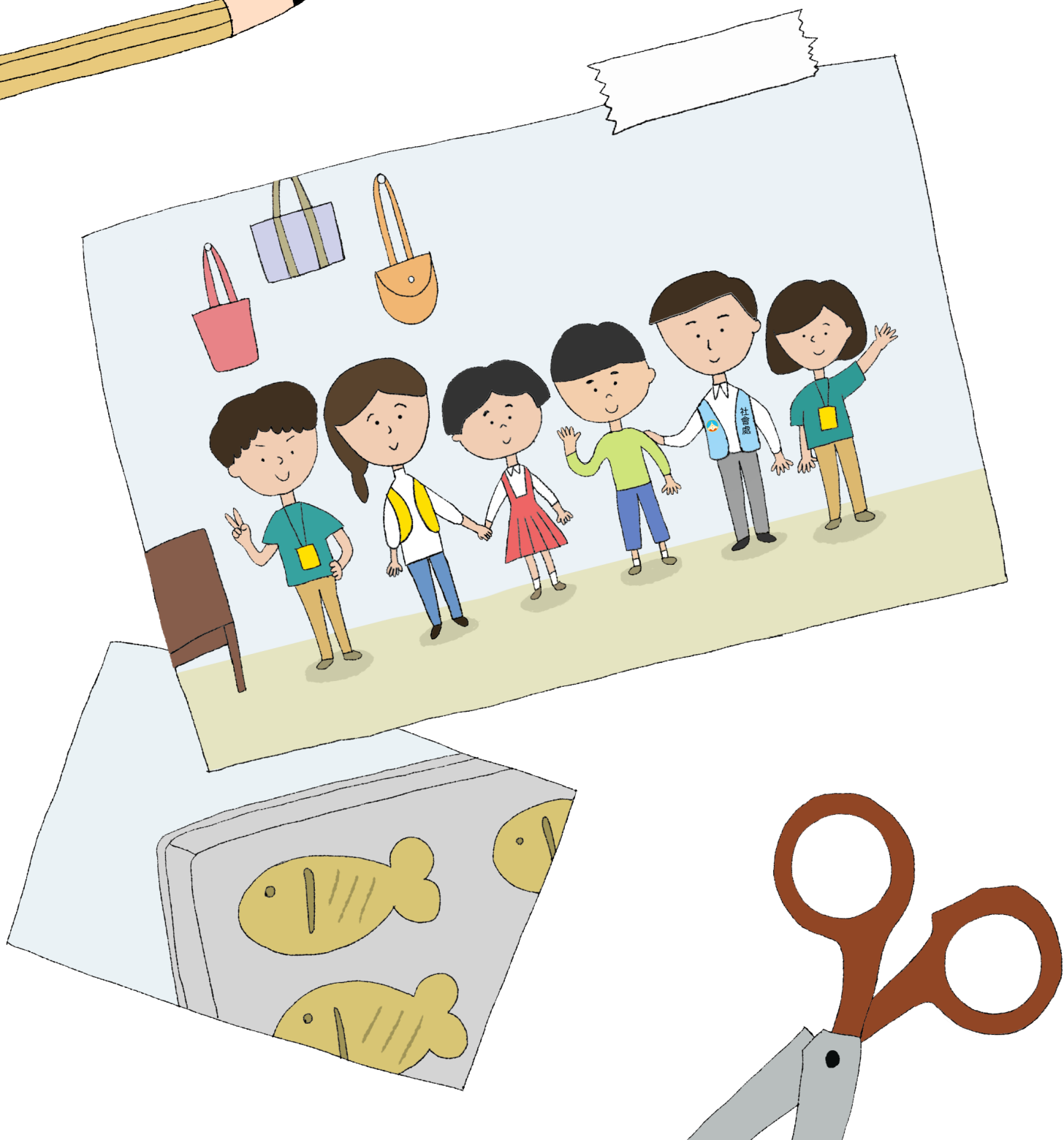
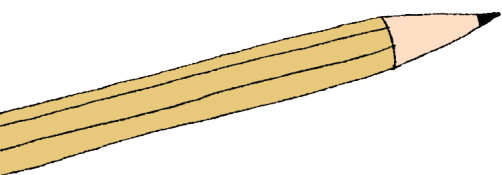
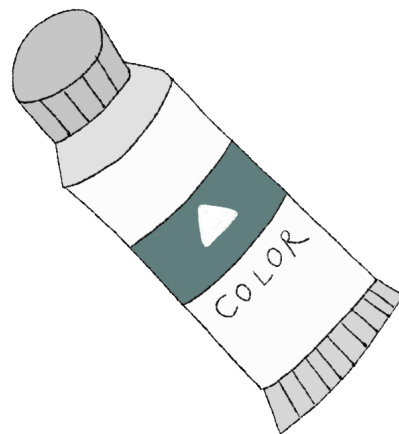

這本手冊

小作所 就是：
身心障礙者社區日間作業設施服務。

金門縣政府社會處 邀請身心障礙朋友們，
和專家、服務團體，一起討論手冊的內容，
也參考國外做易讀手冊的方法。

如果你還有其他想要知道的，
可以打下面的電話：

 324-648 金門縣政府社會處

 311-207 康心日作坊

 330-750 樂心日作坊

 326-534 放 (FUN) 心日作坊

如果要用  打的話，要先打 082

目錄

- 第 4 頁 金門有 3 種身心障礙者社區服務
- 第 5 頁 在小作所你可以做的事
- 第 6 頁 來小作所你還可以做很多事
- 第 10 頁 申請到小作所有 3 個條件
- 第 11 頁 申請到小作所有 2 種方法
- 第 12 頁 如果在小作所覺得不開心的話，
有 2 種方法可以告訴社會福利專業人員
- 第 16 頁 金門縣身心障礙者社區服務在哪裡

歡迎你來小作所

這本手冊裡會出現許多人物，
這些都是會在小作所幫忙你的人。

我們是身心障礙者

我是來幫忙你們的政府社工

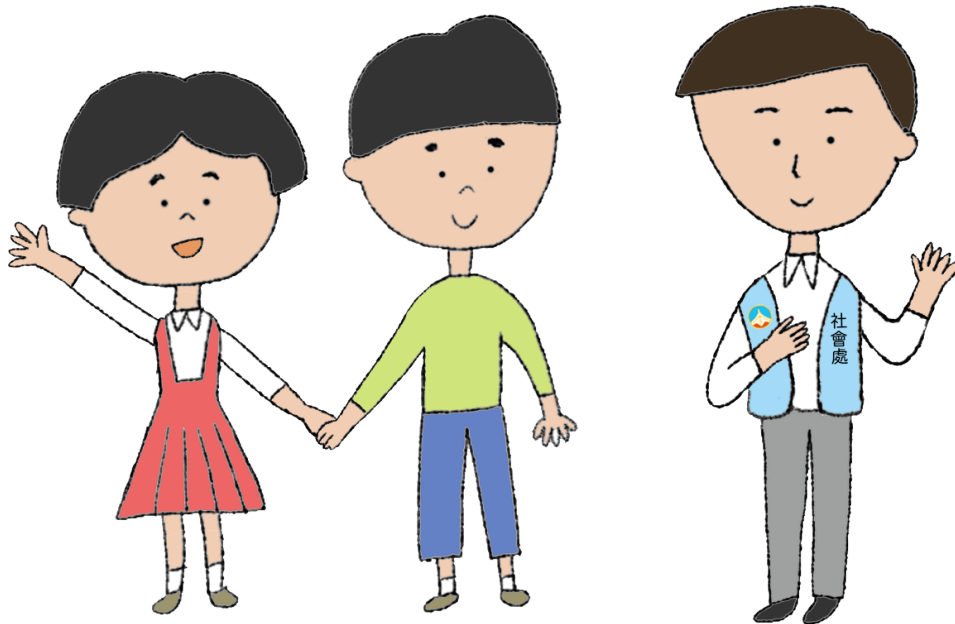

我是教保員

我們是社工

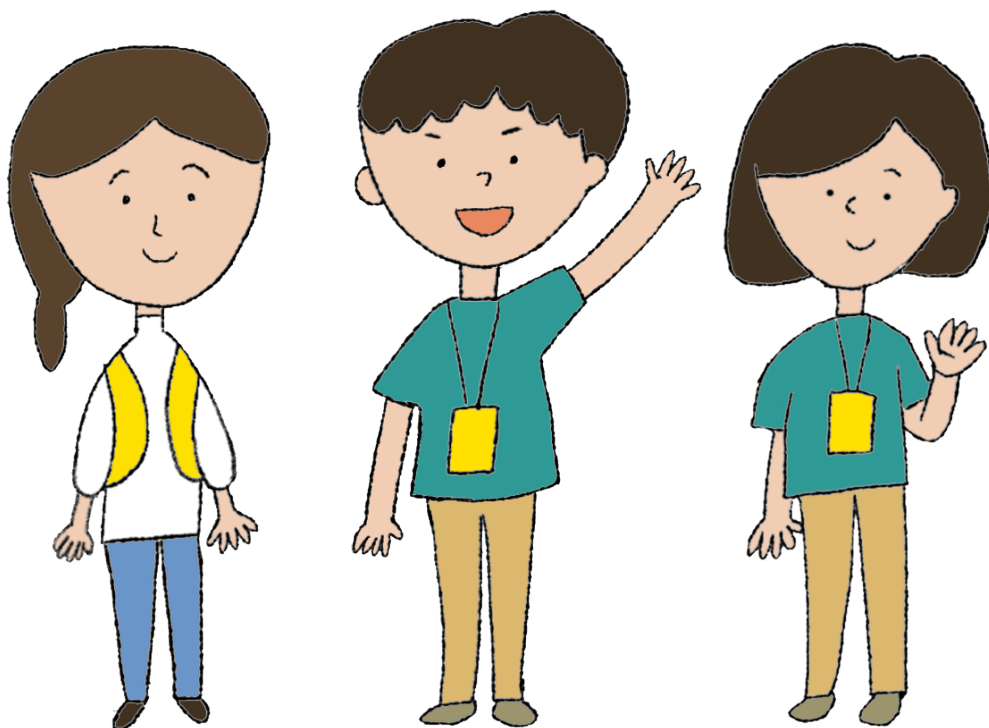

我們都是**社會福利專業人員**，
我們都會在小作所陪你一起解決問題。

社會福利專業人員：服務身心障礙者的人。
例如：社工、教保員就是社會福利專業人員。

金門有 3 種身心障礙者社區服務



1. 社區日間照顧服務中心 就是：
布建身心障礙者社區式日間照顧服務。
這裡是白天參加活動和認識朋友的地方。
例如：晨曦家、晨心園。



2. 小作所 就是：
身心障礙者社區日間作業設施服務。
白天可以和朋友一起活動、上課，
也可以做工作練習。



3. 社區家園 就是：
身心障礙者多元社區居住與生活服務。
和 5 個朋友住在一個家，
一起學習照顧自己。

看完手冊以後，你可以打電話去社會處問

☎ 324-648

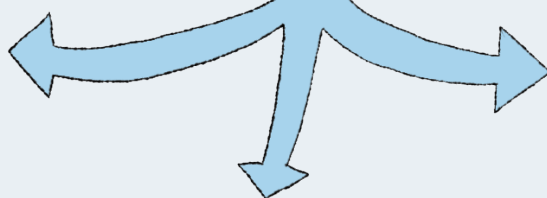

在小作所你可以做的事

你可以和朋友一起玩遊戲、運動，
你還有很多時間練習工作。

例如：



做餅乾



打掃



擦桌子



跳舞

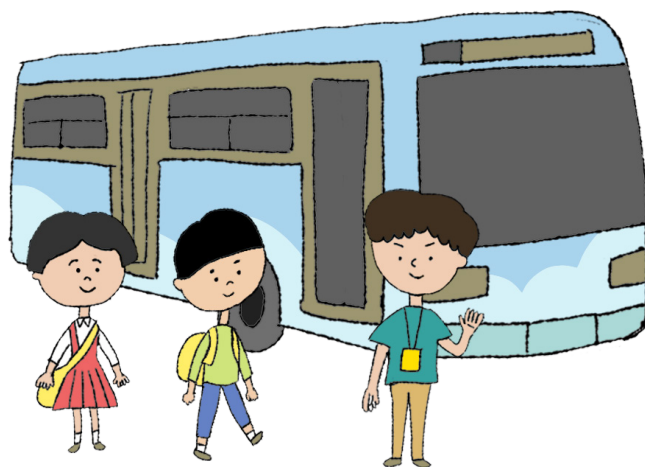

坐公車出去玩

來小作所你還可以做很多事

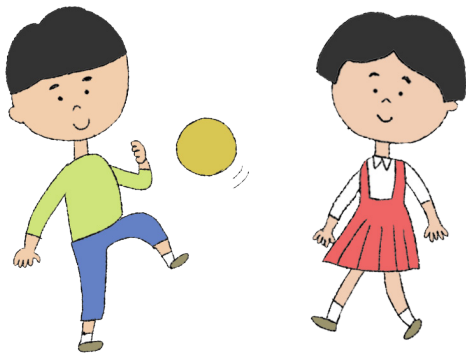

例如：

和朋友一起玩遊戲、做運動



跟朋友一起唱歌



和朋友一起出去玩



學習做家事和打掃



煮飯給客人吃



送餐點給客人



做東西賣給客人



跟客人介紹東西

在這裡你可以學到很多東西

小遊戲

如果你想要去小作所，那我們來練習看看吧！

我們來練習看看丟回收垃圾，
把可以丟進回收桶的東西在 打 吧！

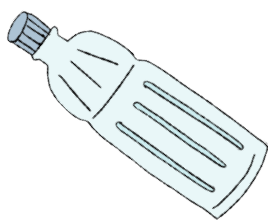
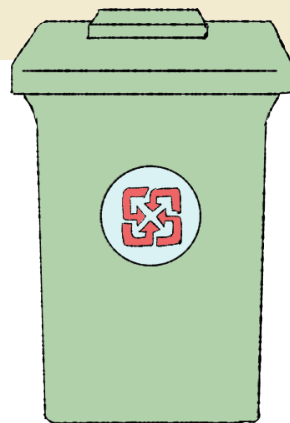

寶特瓶

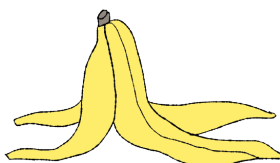

香蕉皮

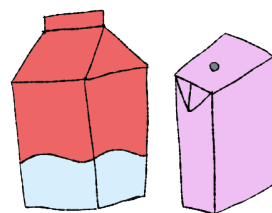

鋁箔包

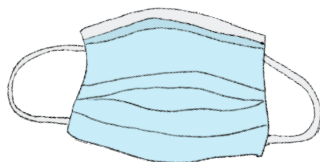

用過的口罩

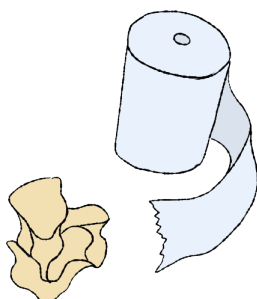

用過的衛生紙

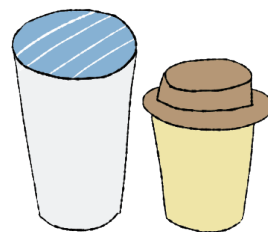

飲料杯

把在  廚房裡做的事情在 打 吧！

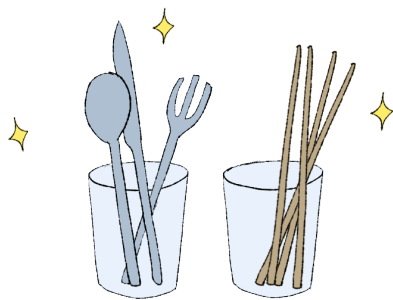

把廚房裡的湯匙、叉子收好



打電腦



摺被子

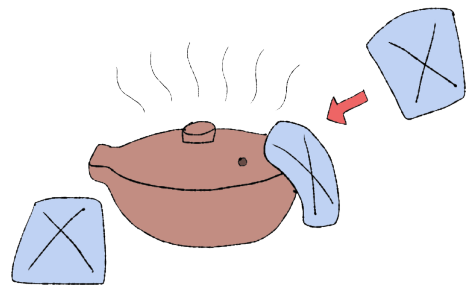

端熱湯時用抹布保護手



把菜洗乾淨



洗碗

申請到小作所有 3 個條件

1 你有 18 歲以上。



2 你有身心障礙證明！
這張粉紅色的卡，
就是身心障礙證明，
正面會有你的名字、
照片、生日等等。

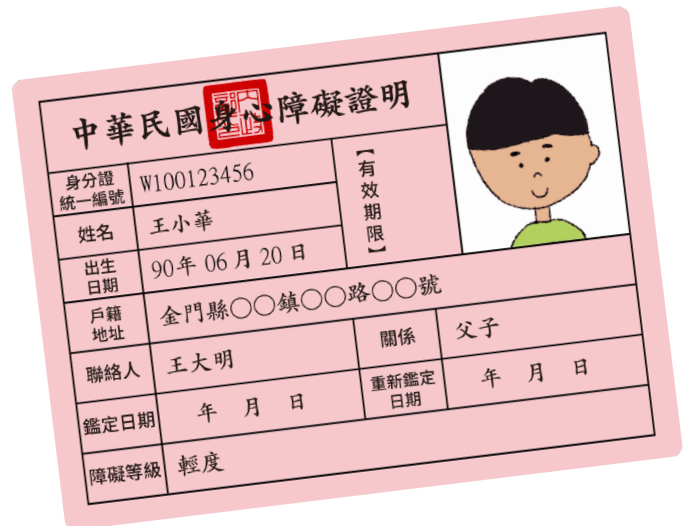

3 你住在金門。

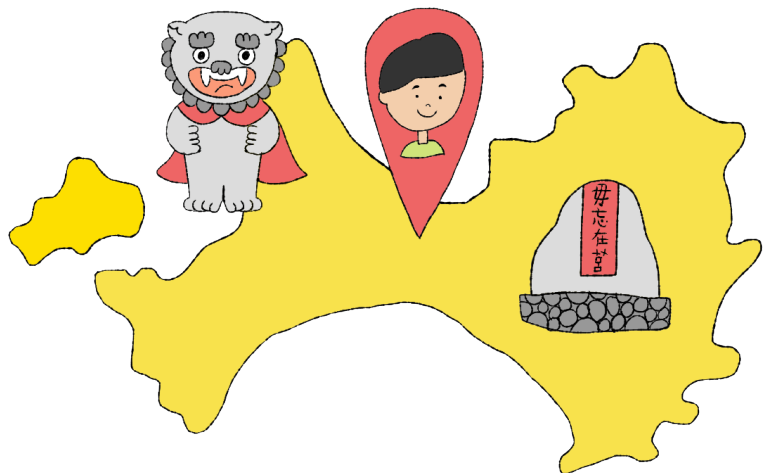

申請到小作所有 2 種方法

1

打電話到社會處報名
金門縣政府社會處：

☎ 324-648

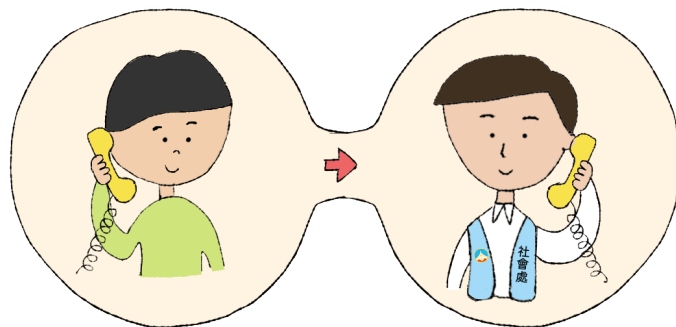

2

打電話到下面 3 個服務單位

康心日作坊：

☎ 311-207

樂心日作坊：

☎ 330-750

放 (FUN) 心日作坊：

☎ 326-534

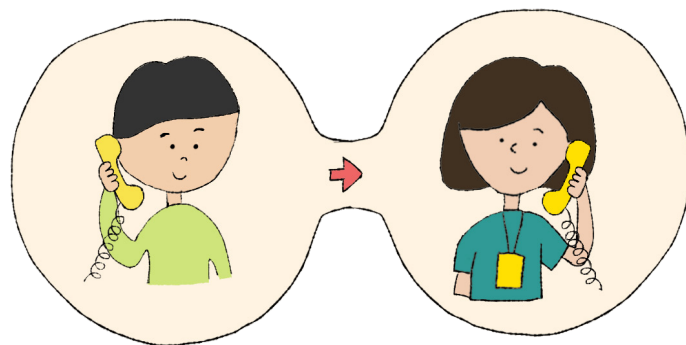

打完電話之後，社工會帶你去看看，
你可以想想要不要去

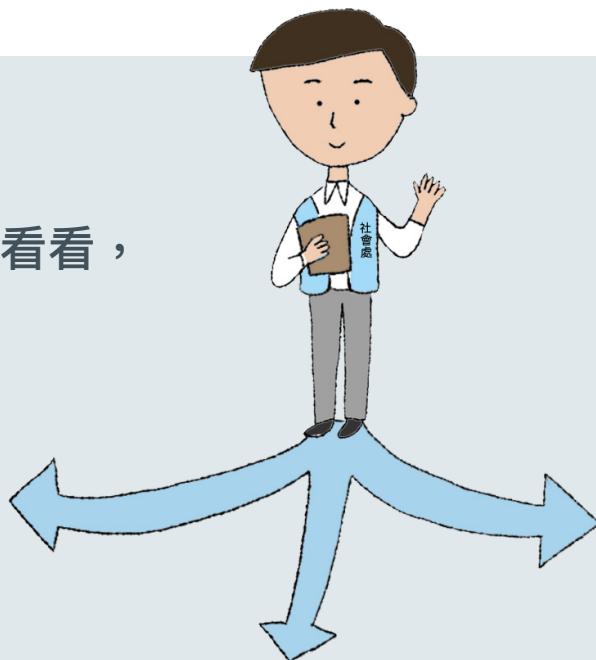

如果在小作所覺得不開心的話， 有 2 種方法可以告訴社會福利專業人員

1

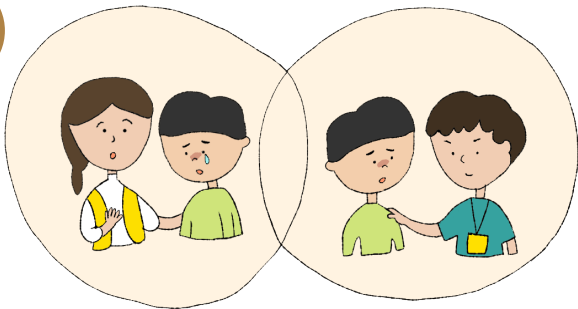

你可以和社工或是教保員說。

2



你可以寫信或打電話給社會處的社工。
金門縣政府社會處：

☎ 324-648

電子信箱：

✉ km1999@mail.kinmen.gov.tw

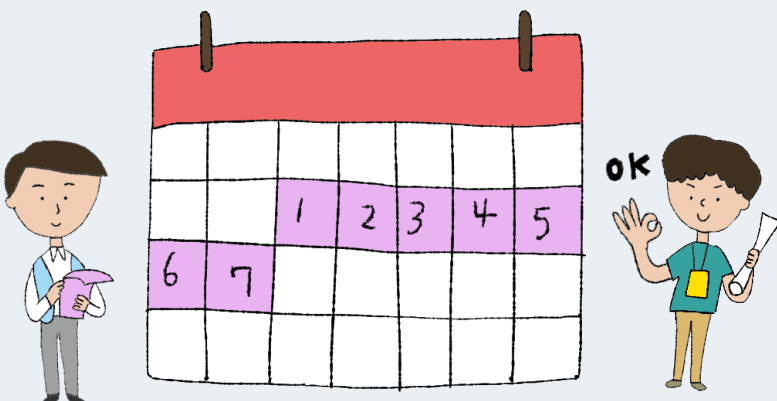

社工會在 7 天內
幫你把事情解決

我們知道你很棒，
很多事情都能自己做。

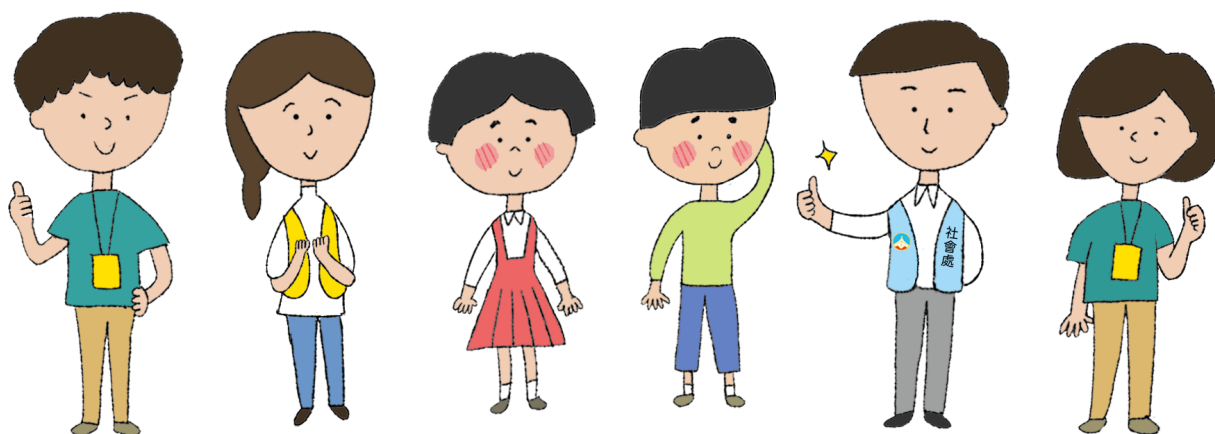

歡迎你來小作所，
你可以學到很多東西

第 8 頁小遊戲解答

把可以丟進回收桶的東西在 打 吧！



寶特瓶

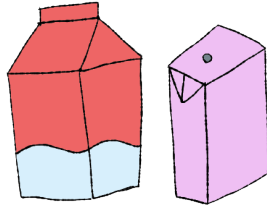

鋁箔包

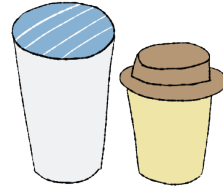

飲料杯

把在  廚房裡做的事情在 打 吧！

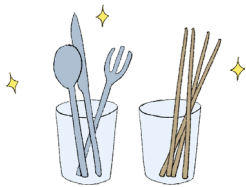

把廚房裡的湯匙、叉子收好

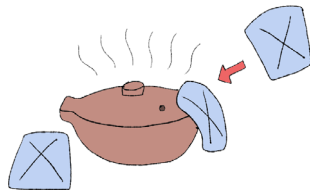

端熱湯時用抹布保護手



把菜洗乾淨



洗碗



能夠完成這些小遊戲，
你真的超棒的！

塗鴉區

我們來畫畫吧！

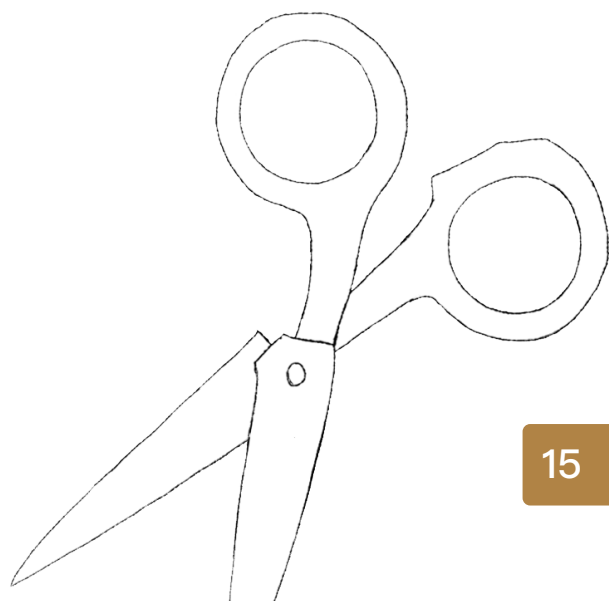
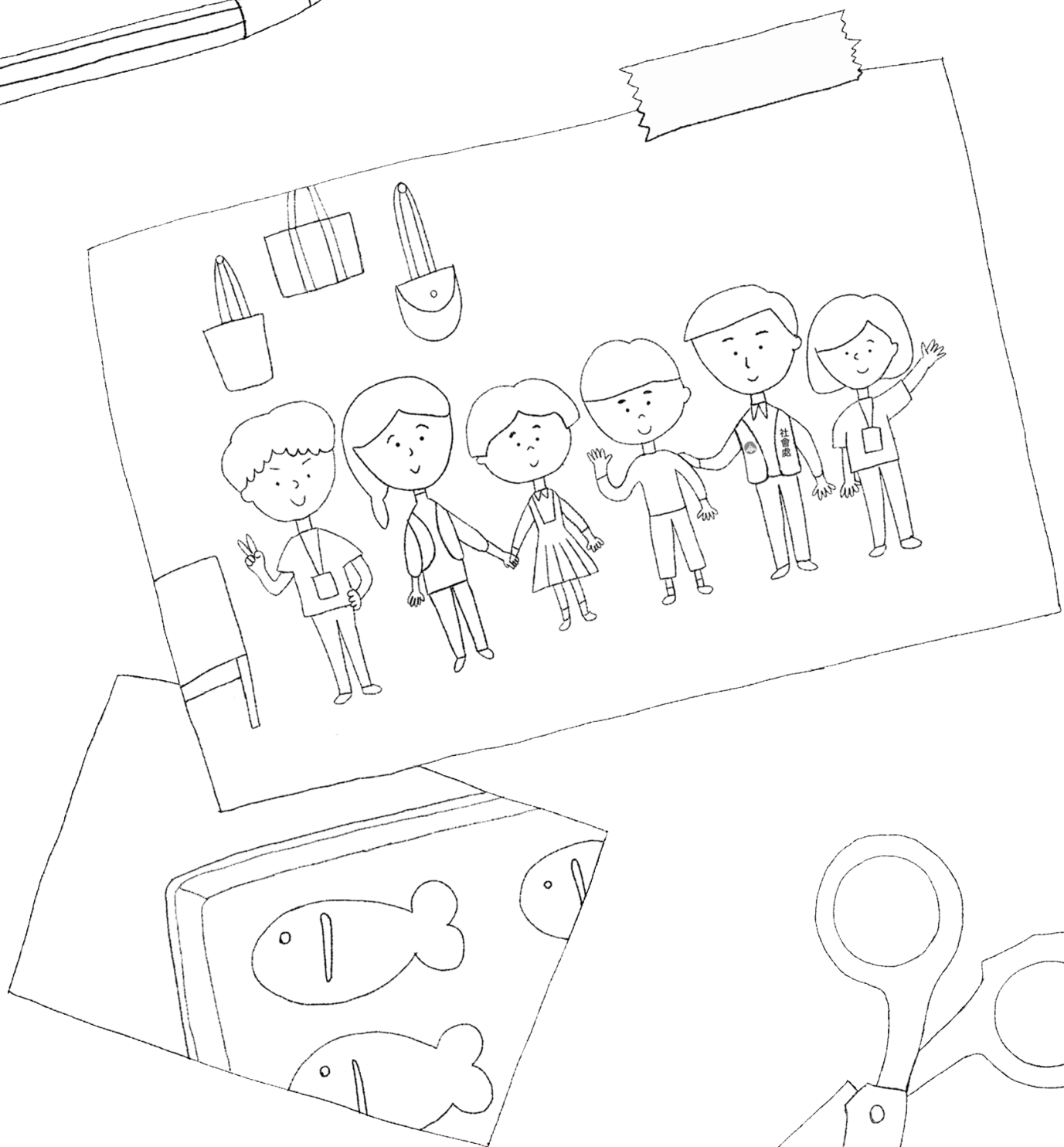
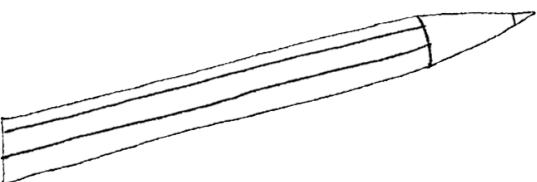
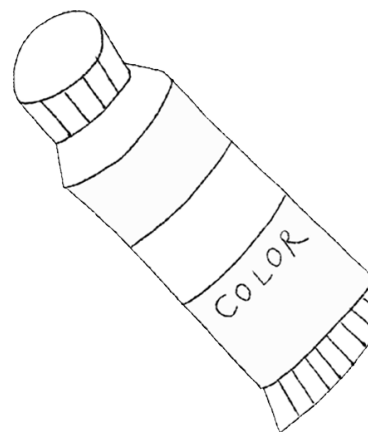

金門縣身心障礙者社區服務在哪裡

金城鎮

1



康心日作坊

金門縣金城鎮東門里莒光路1段4號

☎ 311-207

2



金門縣政府社會處

金門縣金城鎮民權路173號

☎ 324-648

3



晨心園社區日間照顧服務中心

金門縣金城鎮賢庵里庵前40之8號

☎ 328-691

金寧鄉

4



放 (FUN) 心日作坊

金門縣金寧鄉下堡188號之3號

☎ 326-534

金湖鎮

5



樂心日作坊

金門縣金湖鎮環島南路4段546號

☎ 330-750

6



溫心社區家園

金門縣金湖鎮市港路78號

☎ 330-280

7



晨曦家社區日間照顧服務中心

金門縣金湖鎮新湖里信義新村200號2樓

☎ 330-918



🏥 金城鎮衛生所

👮 警察局金城分局

🚌 金城車站

🌳 莒光共融公園



 金寧鄉衛生所

 金門縣輔具資源中心
(社會福利館)

 金沙鎮衛生所

 警察局金寧分駐所

 警察局金湖分局

 警察局金沙分駐所

 金鼎國小

 山外車站

 沙美車站



1 康心日作坊 – 喚換愛小舖

📍 金門縣金城鎮東門里莒光路 1 段 4 號

🕒 週一到週五 早上 8 點到下午 5 點

☎ 311-207

我要怎麼到這裡呢？

➔ 從 **金城車站** 出發

你可以搭公車



到 **迴龍廟站** 下車，

下車以後，可以再問問看怎麼走。

➔ 從 **山外車站** 出發



到 **迴龍廟站** 下車，

下車以後，可以再問問看怎麼走。



5 樂心日作坊

📍 金門縣金湖鎮環島南路 4 段 546 號

🕒 週一到週五 早上 8 點到下午 5 點

☎ 330-750

我要怎麼到這裡呢？

➔ 從 **金城車站** 出發



到 **陶瓷廠站** 下車，

你可以搭公車

➔ **樂心日作坊** 就在對面。

➔ 從 **山外車站** 出發



到 **陶瓷廠站** 下車，

往右邊走就會看到 **樂心日作坊**。

➔ 從 **沙美車站** 出發



到 **山外車站** 下車

下車以後，可以再問問看怎麼走。



④ 放 (FUN) 心日作坊

📍 金門縣金寧鄉下堡 188 號之 3

🕒 週一到週五 早上 8 點到下午 5 點

☎ 326-534

我要怎麼到這裡呢？

▶ 從 金城車站 出發

你可以搭公車



到 頂堡站 下車，

下車以後，可以再問問看怎麼走。

▶ 從 山外車站 出發

你可以搭公車



到 頂堡站 下車，

下車以後，可以再問問看怎麼走。

▶ 從 沙美車站 出發

你可以搭公車



到 仁愛新村站 下車，

下車以後，可以再問問看怎麼走。

很高興認識你

我們陪你一起練習

身心障礙者社區日間作業設施服務 | 易讀版手冊

指導單位 | 衛生福利部社會及家庭署

發行機關 | 金門縣政府

發行人 | 楊鎮浚

合作單位 | 社團法人金門縣康復之友協會

顧問諮詢 | 林惠芳、王方伶、李英琪

品管委員 | 洪淑芬、張詠雯、陳美玲、柯竺君、陳邦杰、徐彩蓮

支持者 | 劉舜傑、黃競儀、李芳儀

編輯單位 | 金門縣政府社會處

總編輯 | 董燦

副編輯 | 李廣榮

主編 | 王茲總

專案執行 | 李鑫祥

編輯校對 | 葉之采、陳俞廷、吳惠蘋

承辦單位 | 宜勤廣告

編輯 | 陳宜勤、洪協助、劉潔齡、呂岳珊

設計 | 李侑儒

插畫 | 卓芳琦

發行印製：111 年 12 月

ISBN 978-626-7215-23-4(平裝)



編著者及著作權財產人：金門縣政府

著作管理資訊：著作財產權人保留對本書依法所享有之所有著作權利。

欲重製、改作、編輯或公開口述本書全部或部分內容者，

須先徵得著作財產權管理機關之同意或授權。



如果想要知道更多關於身心障礙者社區日間作業設施服務的事，可以到金門縣政府社會處的網站：

<https://social.kinmen.gov.tw/>



